

PIN NO : İÇDP-888723 (Gebze)
PIN NO : İÇDP-329150 (Dilovası)

İçesi : Gebze - Dilovası
Belediyesi : Gebze - Dilovası
Mahallesi/Köyü : Molla Fenari - Denizli - Köşeler - Demirciler - Tavşanlı - Mimar Sinan
Pafta : G23-a
Ada : -
Parsel : -
Konu : Balıkçılar Nitelikli Doğal Koruma Alanı ve Sürdürülebilir Koruma ve Kontrollü Kullanım Alanlarının çevre düzeni planına aktarılması
Plan Ölçeği : 1/50000 ölçekli çevre düzeni planı

İmar ve Şehircilik Dairesi Başkanlığı tarafından hazırlanan uygulama imar planları 11.02.2022 tarihinde tarafınca kontrol edilmiştir.

Ece Nur AZIZOĞLU
Şehir Plancısı

Seval AĞÖREN
Şehir Plancısı

Rahmi E. TÜMPALAY
Şehir Planlama Şube Müdürü

İmar ve Şehircilik Dairesi Başkanlığı tarafından hazırlanan 09.09.2022 tarih ve 2320512 sayılı Daire Başkanlığı yazısı ile Büyükşehir Belediye Meclisine sunulan planlar.

Osman GÜNER
İmar ve Şehircilik Dairesi Başkanı

Büyükşehir Belediye Meclisinin 15.09.2022 tarih ve 72 sayılı gündem maddesi olarak görüşülerek Komisyonumuzun tetkikine sunulan ve 23.09.2022 tarihli komisyon toplantısında karara bağlanan planlar.

Sedatın KELEŞ
İmar ve Bayındırlık Komisyon Başkanı

Büyükşehir Belediye Meclisinin 11.10.2022 tarih ve 565 sayılı kararı ile onaylanan planlar.

Gökmen MENGÜÇ
Başkan A.
Gebze Şehircilik Dairesi Başkanı

Berna ABİŞ
Katip Üye

Fatma Nur ÇELİK
Katip Üye



PIN NO : İÇDP-888723 (Gebze)
PIN NO : İÇDP-329150 (Dilovası)

İlçesi : Gebze - Dilovası
Belediyesi : Gebze - Dilovası
Mahallesi/Köyü : Mollafenari-Dentelli-Köşeler-Demirciler-
Tayvanlı-Mimar Sinan
Pafta : G22-b
Ada : -
Parsel : -
Konu : Balıkçılar Niteikli Doğal Koruma Alanı
ve Sürdürülebilir Koruma ve Kontrollü
Kullanım Alanlarının çevre düzeni
planına aktarılması
Plan Ölçeği : 1/50000 ölçekli çevre düzeni planı

İmar ve Şehircilik Dairesi Başkanlığı tarafından
hazırlanan uygulama imar planları 11.02.2022
tarihinde tarafınca kontrol edilmiştir.

Ece Nur AZIZOĞLU
Şehir Plancısı

Seval AYGÖREN
Şehir Plancısı

Rahmi E. TÜMPALAY
Şehir Planlama Şube Müdürü

İmar ve Şehircilik Dairesi Başkanlığı tarafından
hazırlanan 09.09.2022 tarih ve 2320542 sayılı
Daire Başkanlığı yazısı ile Büyükşehir Belediye
Meclisine sunulan planlardır.

Osman GÜNER
İmar ve Şehircilik Dairesi Başkanı

Büyükşehir Belediye Meclisinin 15.09.2022 tarih
ve 72 sayılı gündem maddesi olarak görüşülerek
Komisyonumuzun tetkikine sunulan ve 23.09.2022 tarihli
komisyon toplantısında karara bağlanan planlardır.

Sedulrah KELEŞ
İmar ve Bayındırlık Komisyon Başkanı

Büyükşehir Belediye Meclisinin 11.10.2022 tarih
ve 565 sayılı kararı ile onaylanan planlardır.

Gökmen MENGÜÇ
Başkan A.
Genel Sekreter Yrd.

Berna ABİŞ
Katip Üye

Fatma Nur ÇELİK
Katip Üye

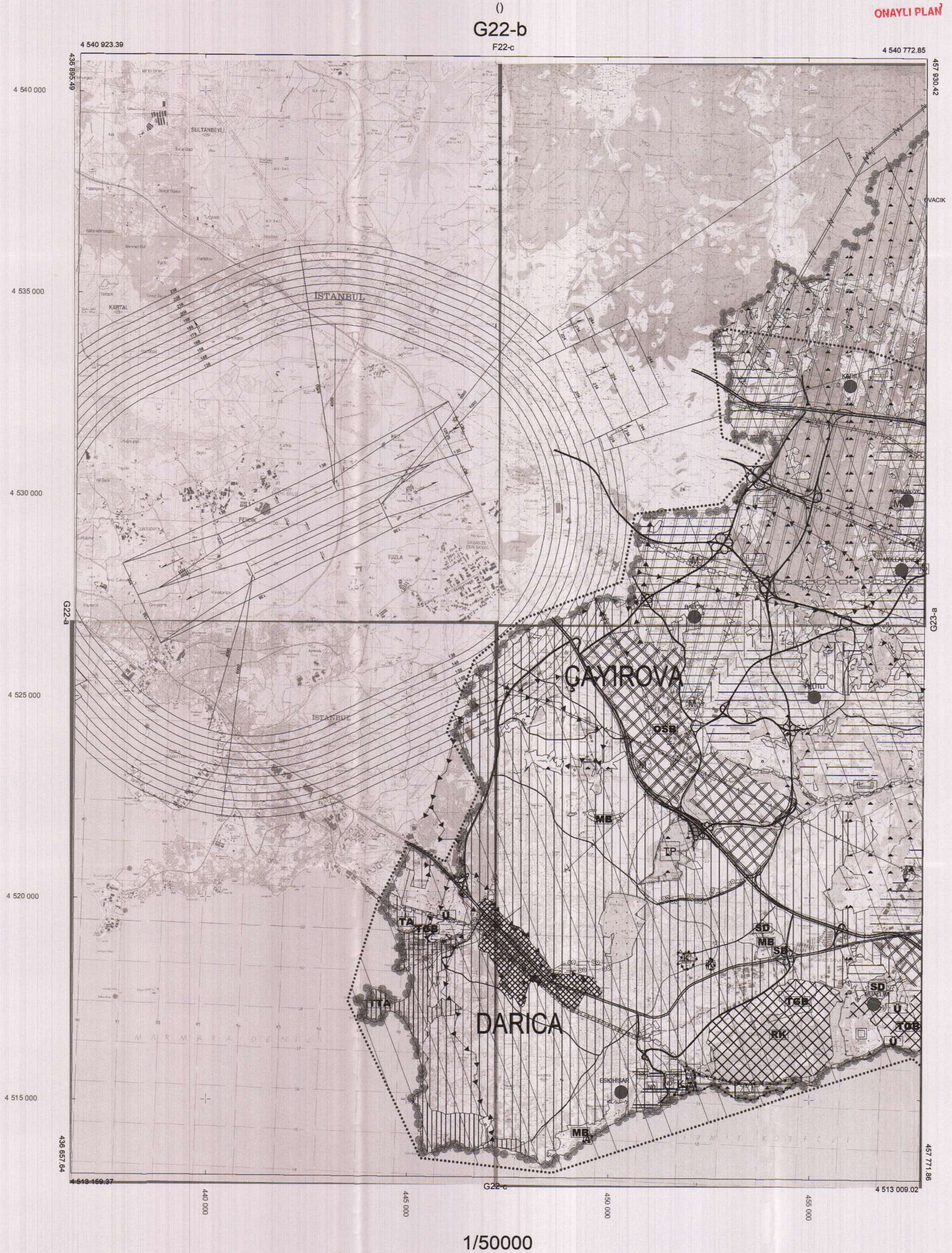

PİN NO : NİP-41109171 (Gebze)
PİN NO : NİP-41703940 (Dilovası)

İlçesi : Gebze - Dilovası
Belediyesi : Gebze - Dilovası
Mahallesi/Köyü : Mollafenari-Denizli-Köşeler-Demirciler-
Tavsanlı-Mimar Sinan
Pafta : G23 - a4
Ada : -
Parsel : -
Nitelikli Doğal Koruma Alanı ve
Sürdürülebilir Koruma ve Kontrolü
Kullanım Alanının nazım imar planına
aktarılması
Plan Ölçeği : 1/25000 ölçekli nazım imar planı

İmar ve Şehircilik Dairesi Başkanlığı tarafından
hazırlanan uygulama imar planları 11.10.2022
tarihinde tarafınca kontrol edilmiştir.

İmar ve Şehircilik Dairesi Başkanlığı tarafından
hazırlanan uygulama imar planları 11.10.2022 tarih ve 2390512 sayılı
Daire Başkanlığı yazısıyla Büyükşehir Belediye
Meclisinin onaylanmıştır.

Ece Nur AZIZOĞLU
Şehir Plancısı
Seval AYĞÖREN
Şehir Plancısı
Rahmi E. TÜMPALAY
Şehir Planlama Şube Müdürü

Osman GÜNLER
İmar ve Şehircilik Dairesi Başkanı

Büyükşehir Belediye Meclisinin 15.09.2022 tarih
ve 72 sayılı gündem maddesi olarak görüşülerek
Komisyonumuzun teklifine sunulan ve 23.09.2022 tarihli
komisyon toplantısında karar bağlanan planıdır.

Büyükşehir Belediye Meclisinin 11.10.2022 tarih
ve 565 sayılı kararı ile onaylanan planıdır.

Gökmen MENÜÇ
Başkanı A
Genel Sekreter Yrd.
Berna ABİŞ
Katip Üye
Fatma Nur ÇELİK
Katip Üye
Sedullah KELEŞ
İmar ve Bayındırlık Komisyon Başkanı

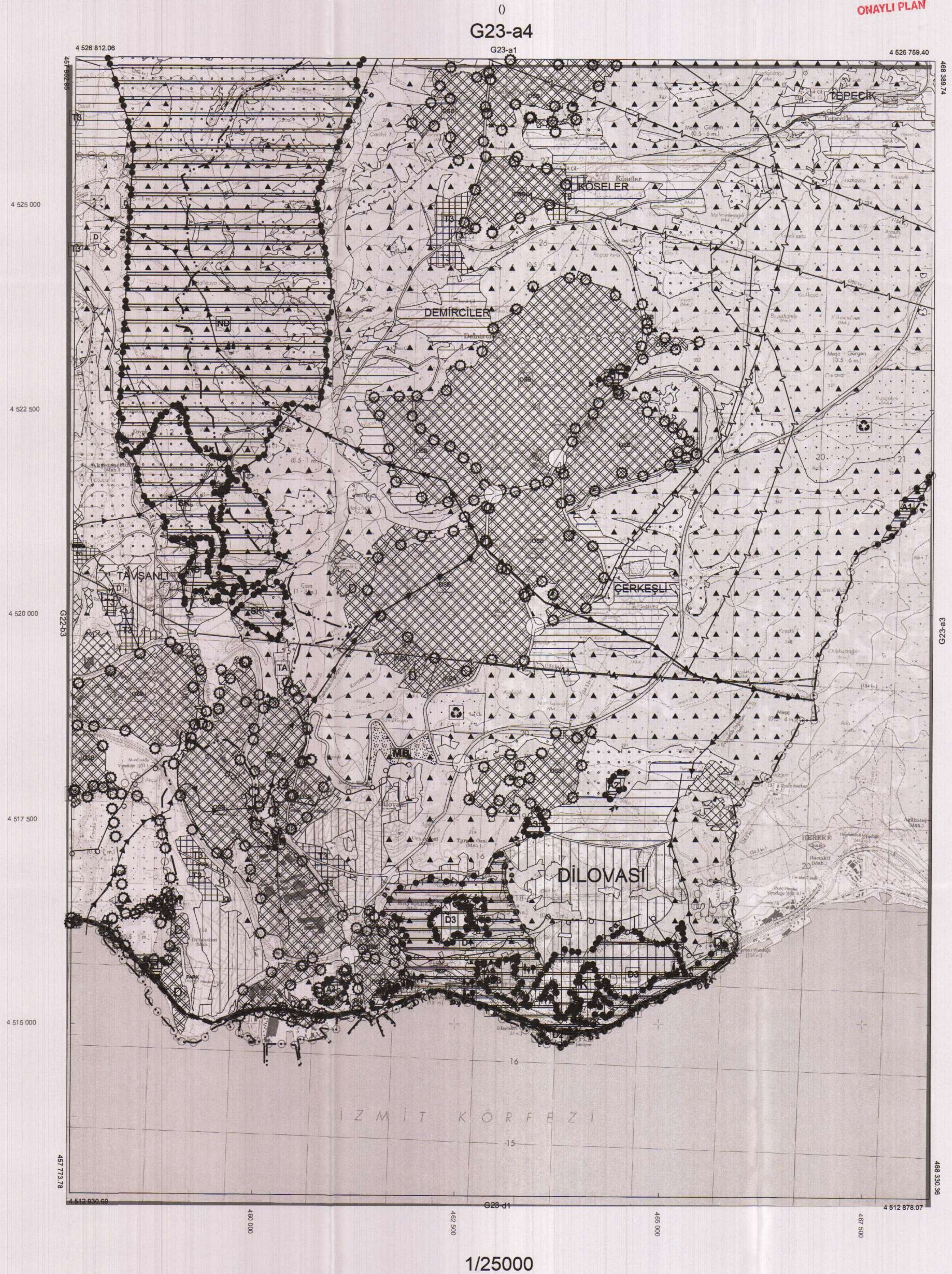

PİN NO : NİP-41109171 (Gebze)
PİN NO : NİP-41703940 (Dilovası)

İlçesi : Gebze-Dilovası
Belediyesi : Gebze-Dilovası
Mahallesi/Köyü : Mollafenari-Denizli-Köşeler-Demirciler-
Tayvanlı-Mimar Sinan
Pafta : G23 - a1
Ada : -
Parsel : -
Konu : Nitelikli Doğal Koruma Alanı ve
Sürdürülebilir Koruma ve Kontrollü
Kullanım Alanının nazım imar planına
aktarılması
Plan Ölçeği : 1/25000 ölçekli nazım imar planı

İmar ve Şehircilik Dairesi Başkanlığı tarafından
hazırlanan uygulama imar planları 11.10.2022
tarihinde tarafınca kontrol edilmiştir.

Ece Nur AZIZOĞLU
Şehir Plancısı
Seval AYĞÖREN
Şehir Plancısı
Şef
Rahmi E. TÜMPALAY
Şehir Planlama Şube Müdürü

İmar ve Şehircilik Dairesi Başkanlığı tarafından
hazırlanan 09.09.2022 tarih ve 2320512 sayılı
Daire Başkanlığı yazısı ile Büyükşehir Belediye
Meclisine sunulan plandır.

Osman GÖVLER
İmar ve Şehircilik Dairesi Başkanı

Büyükşehir Belediye Meclisinin 15.09.2022 tarih
ve 72 sayılı gündem maddesi olarak görüşülerek
Komisyonumuzun teklifini sunulan ve 23.09.2022 tarihli
komisyon toplantısında karara bağlanan plandır.

Sadırlan KELEŞ
İmar ve Bayındırlık Komisyon Başkanı

Büyükşehir Belediye Meclisinin 11.10.2022 tarih
ve 566 sayılı kararı ile onaylanan plandır.

Gökman MENGÜCÜ
Başkan A
Genel Sekreter Yrd.
Berna ABİŞ
Katip Üye
Fatma Nur ÇELİK
Katip Üye

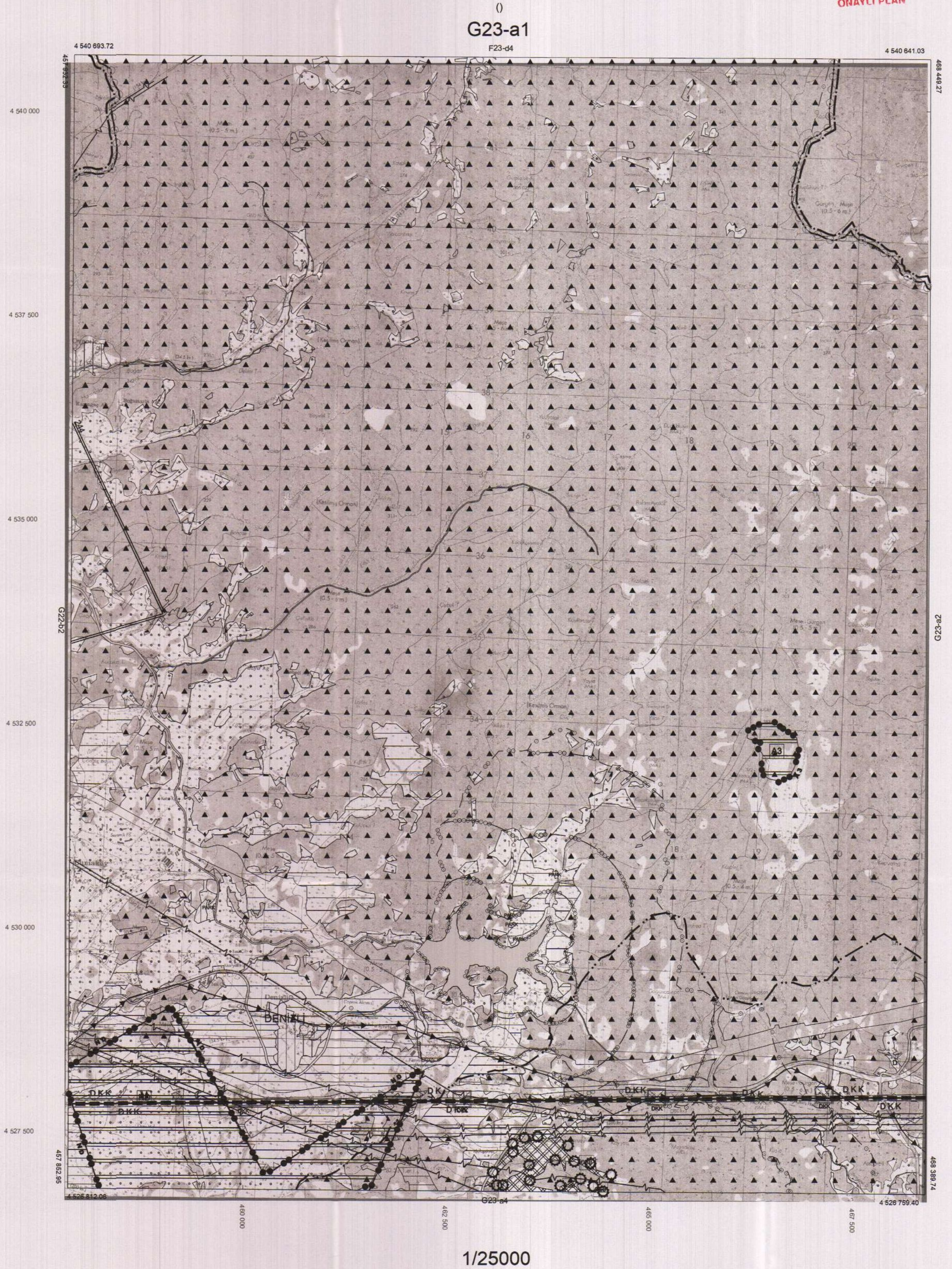

İlçesi : Gebze
 Belediyesi : Gebze
 Mahallesi/Köyü :
 Pafta : G23a-16-d
 Ada :
 Parsel :
 Konu : Nitelikli Doğal Koruma Alanı ile Sürdürülebilir Koruma ve Kontrollü Kullanım Alanlarının nazım İmar planına aktarılması
 Plan Ölçeği : 1/5000 ölçekli nazım İmar planı

İmar ve Şehircilik Dairesi Başkanlığı tarafından hazırlanan uygulama İmar planları 11.10.2022 tarihinde tarafınca kontrol edilmiştir.

İmar ve Şehircilik Dairesi Başkanlığı tarafından hazırlanan 09.09.2022 tarih ve 2320512 sayılı Daire Başkanlığı yazısı ile Büyükşehir Belediye Meclisine sunulan plandır.

Ece Nur AZİZOĞLU
Şehir Planlama Şube Başkanı

Sevil AYDÖREN
Şehir Planlama Şube Başkanı

Rahşan E. TÜMPALAY
Şehir Planlama Şube Müdürü

Osmayn GÜMLER
İmar ve Şehircilik Dairesi Başkanı

Büyükşehir Belediye Meclisinin 15.09.2022 tarih ve 72 sayılı gündem maddesi olarak görüşülerek Komisyonumuzun tetkikine sunulan ve 23.09.2022 tarihli komisyon toplantısında karara bağlanan plandır.

Büyükşehir Belediye Meclisinin 11.10.2022 tarih ve 565 sayılı kararı ile onaylanan plandır.

Gökmen MİNGÜCÜ
Başkan A.
Genel Sekreter Yard.

Berna ABİŞ
Katip Üye

Fatma Nur ÇELİK
Katip Üye

Sadullah KELEÇ
İmar ve Bayındırlık Komisyon Başkanı

01					
06					
11	A				
16					
21	22	23	24	25	

KOCAELİ-GEBZE

G23-a-16-d

ONAYLI PLAN

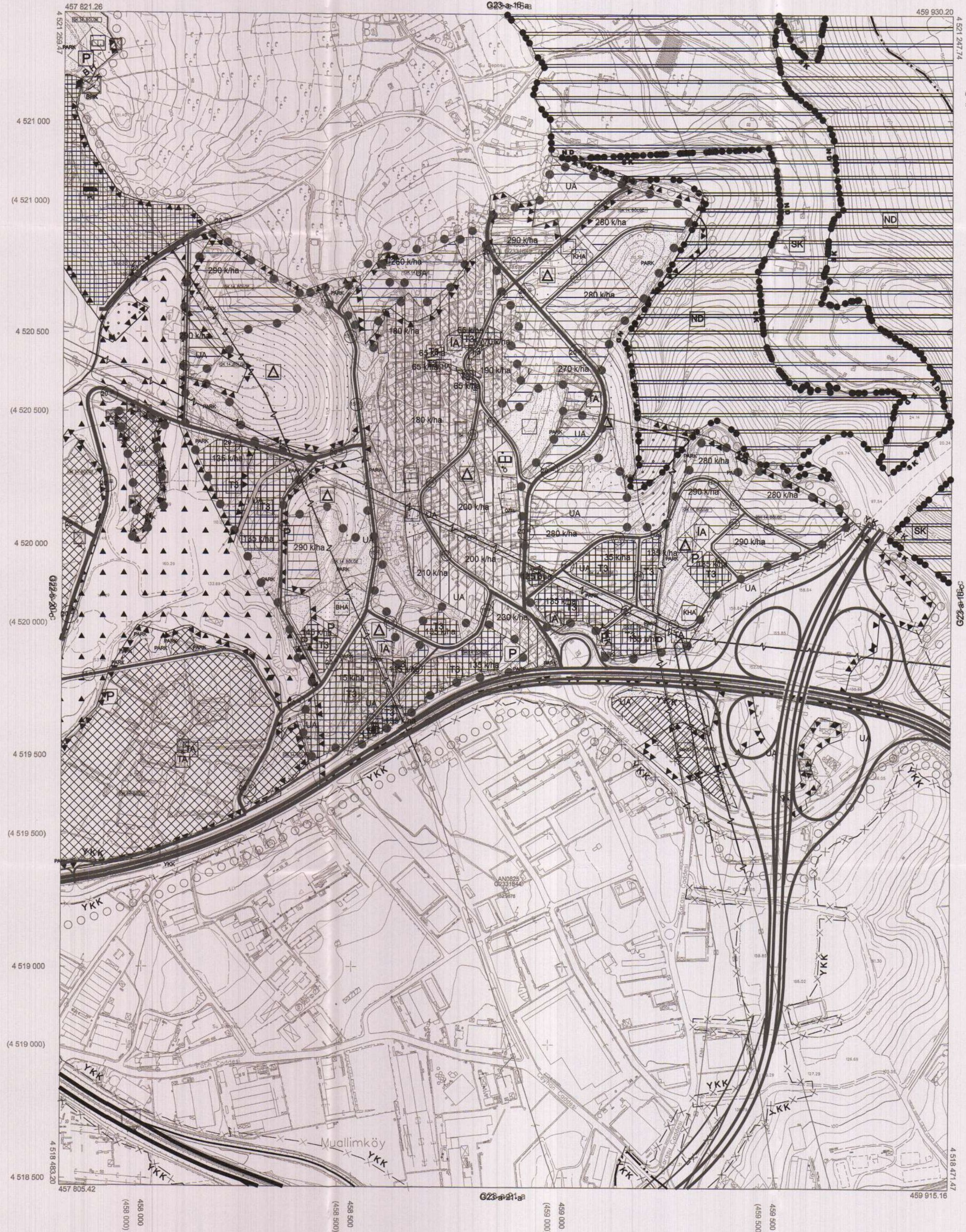

Kocaeli Büyükşehir Belediyesi tarafından Fotogrametrik yöntemle yapılan Kocaeli İline ait 1/5000 ölçekli sayısal Harita 3194 sayılı İmar Kanununun 7/a maddesine göre incelendi ve onandı.

1003/2019

Gökmen MİNGÜCÜ
Başkan A.
Genel Sekreter Yardımcısı

Koordinatlar ve pafta bölünmesi en son güncellenmiş TUTGA'ya bağlı 2005.0 epöğünde, GRS80 elipsoidi ve Transversal Mercator (TM) izdüşümünde düzenlenmiştir.

Haziran 2018 tarihinde eşiklen renkli hava fotoğraflarından üretilmiştir.Yapılar saçak çizgileriyle gösterilmiştir.

Yüklenici Firma : KUTLUBEY HARİTA İNŞ.MOH.SAN.TİC.A.Ş.

PROJE YÖNETİCİSİ

ALTAN ÇETİNKAYA
Harita Mühendisi

KONTROL

DİLEK AYDIN

Harita Mühendisi

EŞREF AKIŞ

Harita Yüksek Mühendisi

PROJE YONETİCİSİ

HARİTA ŞUBE MÜDÜRÜ V.
SERKAN ÇUR

Harita Yüksek Mühendisi

KOCAELİ-GEBZE

G23-a-16-d

1:5000

İlçesi : Dilovası
 Belediyesi : Dilovası
 Mahallesi/Köyü :
 Pafta : G23a-11-b
 Ada :
 Parsel :
 Konu : Nitelikli Doğal Koruma Alanı ile Sürdürülebilir Koruma ve Kontrollü Kullanım Alanlarının nazım İmar planına aktarılması
 Plan Ölçeği : 1/5000 ölçekli nazım imar planı

İmar ve Şehircilik Dairesi Başkanlığı tarafından hazırlanan uygulama İmar planları 11.10.2022 tarihinde tarafınca kontrol edilmiştir.

Ece Nur AZİZOĞLU
 Şehir Planlama Şefi
 Seval AYGÖREN
 Şehir Planlama Şefi
 Rahmi E. TÜMPALAY
 Şehir Planlama Şube Müdürü

İmar ve Şehircilik Dairesi Başkanlığı tarafından hazırlanan 09.09.2022 tarih ve 2320512 sayılı Daire Başkanlığı yazısı ile Büyükşehir Belediye Meclisine sunulan plandır.

Osmayın GÜNLER
 İmar ve Şehircilik Dairesi Başkanı

Büyükşehir Belediye Meclisinin 15.09.2022 tarih ve 72 sayılı gündem maddesi olarak görüşülerek Komisyonumuzun teklifine sunulan ve 23.09.2022 tarihli komisyon toplantısında karara bağlanan plandır.

Sedullah KELLEŞ
 İmar ve Bayındırlık Komisyon Başkanı

Büyükşehir Belediye Meclisinin 11.10.2022 tarih ve 565 sayılı kararı ile onaylanan plandır.

Gökhan MENGÜÇ
 Başkan A.Ş.
 Genel Sekreter Yrd.
 Berna ABLŞ
 Katip Üye
 Fatma Nur ÇELİK
 Katip Üye

01					
06					
12					
16					
21	22	23	24	25	

KOCAELİ-GEBZE

G23-a-11-b

ONAYLI PLAN

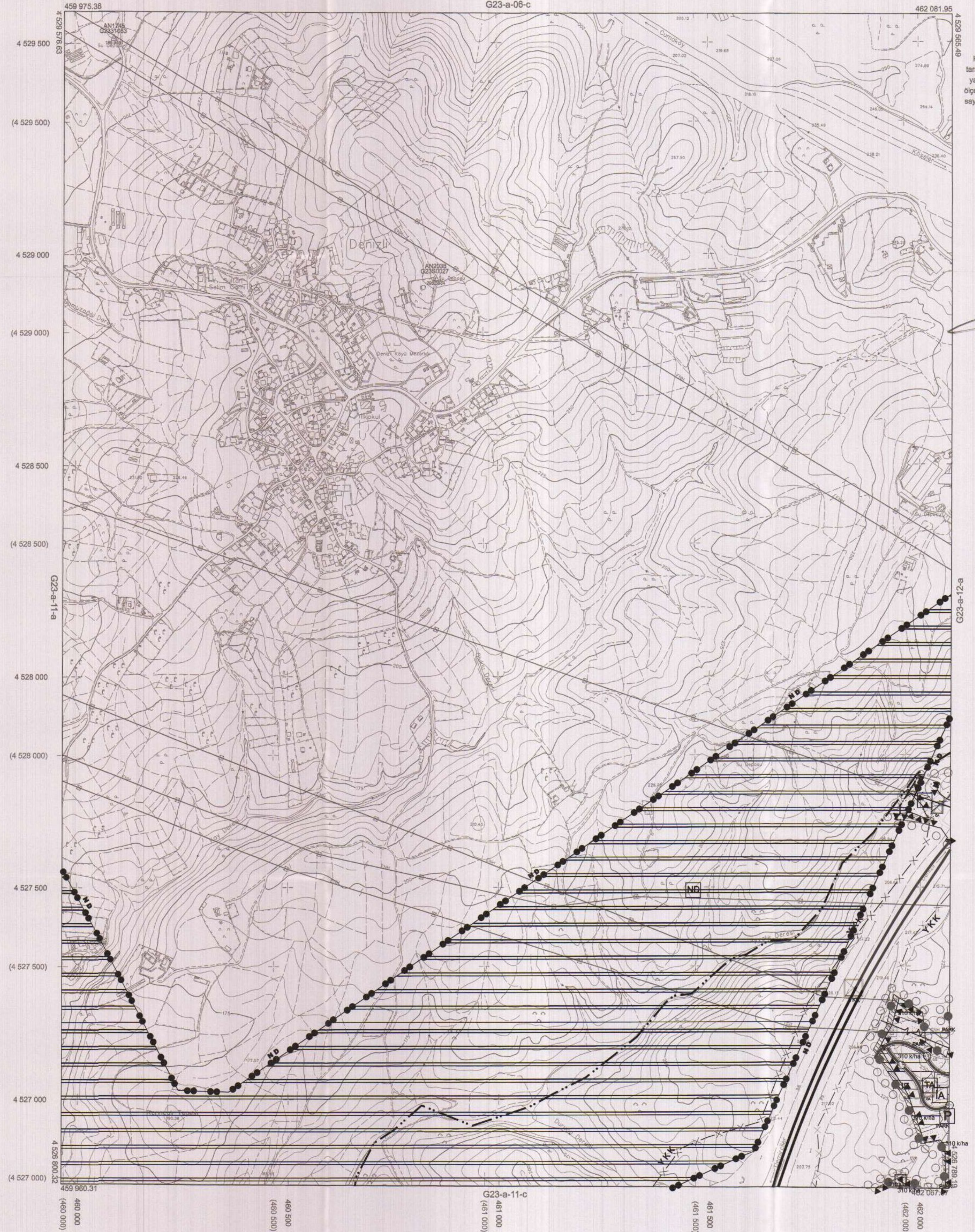

Kocaeli Büyükşehir Belediyesi tarafından Fotogrametrik yöntemle yapılmış Kocaeli iline ait 1/5000 ölçekli sayısal Halihazır Harita 3194 sayılı İmar Kanununun 7/a maddesine göre incelendi ve onandı.

1003/2019



KOCAELİ-GEBZE

G23-a-11-b

Koordinatlar ve pafta bölünmesi en son güncellenmiş TUTGA'ya bağlı 2005.0 eşiğinde, GRS80 elipsoidi ve Transversal Mercator (TM) izdüşümünde düzenlenmiştir.

Haziran 2018 tarihinde çekilen renkli hava fotoğraflarından üretilmiştir. Yapılar şaşıklarla gösterilmiştir.

Yüklenici Firma : KUTLUBEY HARİTA İNŞ.MÜH.SAN.TİC.A.Ş.

PROJE YÖNETİCİSİ

ALTAN ÇETİNKAYA
 Harita Mühendisi

KONTROL

DİLEK AYDIN

Harita Mühendisi

EŞREF AKIŞ

Harita Yüksek Mühendisi

PROJE YÖNETİCİSİ

HARİTA ŞUBE MÜDÜRÜ V.
 SERKAN AYUR
 Harita Yüksek Mühendisi