

İlçesi : Gebze  
 Belediyesi : Gebze  
 Mahallesi/Köyü : Mevlana  
 Pafta : G22.b.19-d  
 Ada :  
 Parsel :  
 Konu : BHA, Park, Sağlık ve Konut Alanı  
 Düzenlemesi  
 Plan Ölçeği : 1/5000 ölçekli nazım imar planı

İmar ve Şehircilik Dairesi Başkanlığı tarafından hazırlanan uygulama imar planının 14.09.2022 tarihinde tarafsızca kontrol edilmiştir.

İmar ve Şehircilik Dairesi Başkanlığı tarafından hazırlanan 09.09.2022 tarih ve 2320284 sayılı Daire Başkanlığı yazısı ile Büyükşehir Belediye Meclisine sunulan planıdır.

ŞEHİRCİLİK  
ŞEFİ PLANCISI

Emre TABAN  
Şehir Plancısı  
Şef

Rahmi E. TÜMPALAY  
Şehir Planlama Şube Müdürü

Osman GÜNLER  
İmar ve Şehircilik Dairesi Başkanı

01					
06					
11	B				
16					
21	22	23	24	25	

## KOCAELİ-GEBZE

G22-b-19-d

ONAYLI PLAN

Büyükşehir Belediye Meclisinin 15.09.2022 tarih ve 71 sayılı gündem maddesi olarak görüşülerek Komisyonumuzun tetkikine sunulan ve 27.09.2022 tarihli komisyon toplantısında karara bağlanan planıdır.

Büyükşehir Belediye Meclisinin 14.09.2022 tarih ve 54 sayılı kararı ile onaylanan planıdır.

Gökmen MENGÜÇ  
Başkan A.  
Genel Sekreter Yard.

Berna ABİŞ  
Katip Üye

Fatma Nur ÇELİK  
Katip Üye

Sadıullah KELEŞ  
İmar ve Bayındırlık Komisyon Başkanı

Kocaeli Büyükşehir Belediyesi tarafından Fotogrametrik yöntemle yapılmış Kocaeli İline ait 1/5000 ölçekli sayısal Halihazır Harita 3194 sayılı İmar Kanununun 7/a maddesine göre incelendi ve onandı.

1803/2019

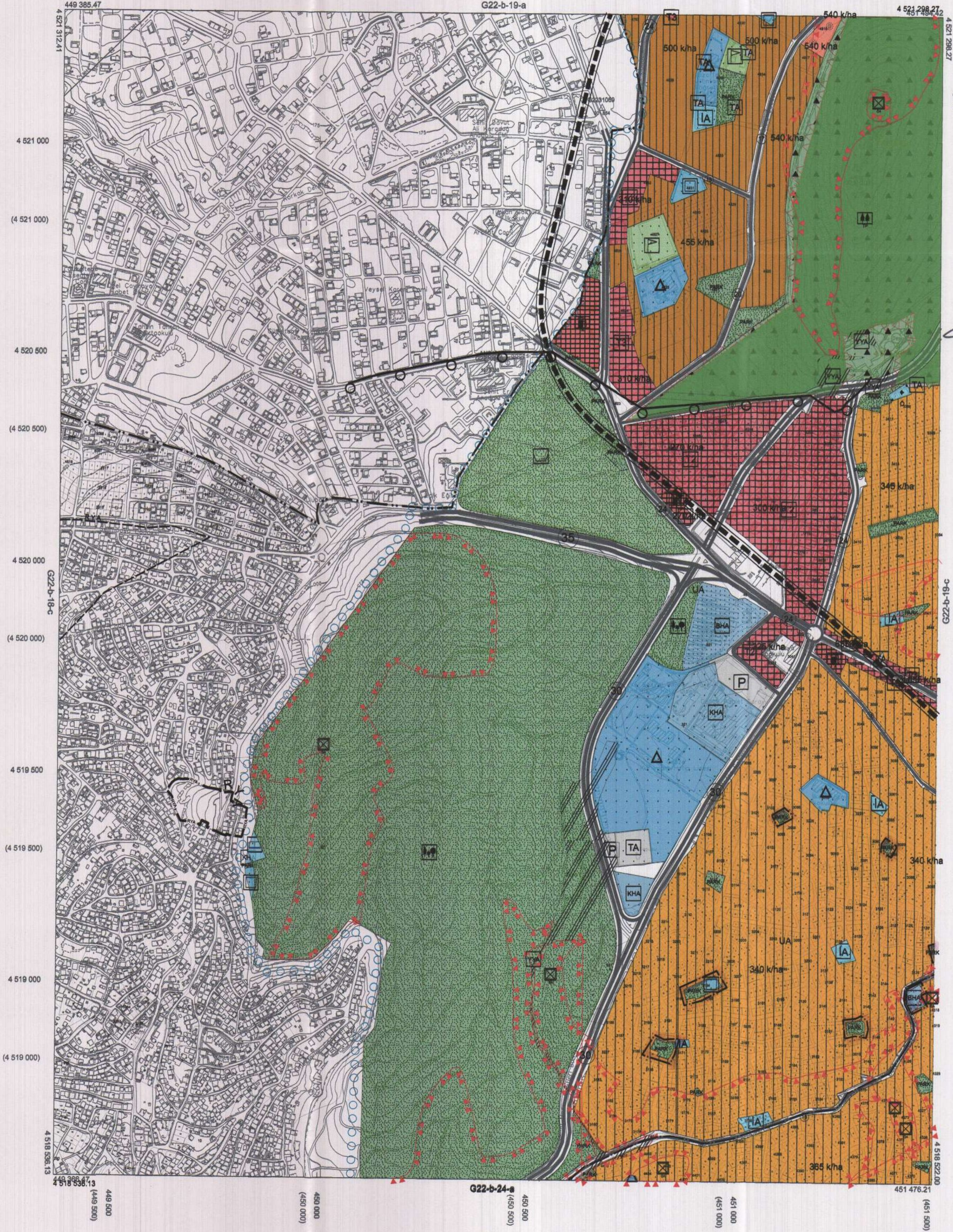

KOCAELİ-GEBZE G22-b-19-d

Koordinatlar ve pafta bölünmesi en son güncellenmiş TUTGA'ya bağlı 2005.0 epochunda, GRS80 ellipsoidi ve Transversal Mercator (TM) izdüşümünde düzenlenmiştir.

Haziran 2018 tarihinde çekilen renkli hava fotoğraflarından oluşturulmuştur. Yapılar saçak çizgileriyle gösterilmiştir.

Yüklenici Firma : KUTLUBEY HARİTA İNŞ.MÖH.SAN.TİC.A.Ş.

PROJE YÖNETİCİSİ

ALTAN ÇETİNKAYA  
Harita Mühendisi

KONTROL

DİLEK AYDIN  
Harita Mühendisi

EŞREF AKIŞ  
Harita Yüksek Mühendisi

PROJE YÖNETİCİSİ

HARİTA ŞUBE MÜDÜRÜ V.  
SERKAN ONUR  
Harita Yüksek Mühendisi

1:5000

İlçe : Gebze  
 Belediye : Gebze  
 Mahalle/Köyü : Mevlana  
 Pafta : G22-b-19-c  
 Ada :  
 Parsel :  
 Konu : BHA, Park, Sağlık ve Konut Alanı  
 Düzenlemesi  
 Plan Ölçeği : 1/5000 ölçekli nazım imar planı

İmar ve Şehircilik Dairesi Başkanlığı tarafından hazırlanan uygulama imar planları 11/11/2022 tarihinde tarafsızca kontrol edilmiştir.

Sahibi Mülkiyetçi

Emre YILMAZ  
 Şehir Plancısı  
 Şef

Rahmi E. TÜMPALAY  
 Şehir Planlama Şube Müdürü

İmar ve Şehircilik Dairesi Başkanlığı tarafından hazırlanan 09.09.2022 tarih ve 2320284 sayılı Daire Başkanlığı yazısı ile Büyükşehir Belediye Meclis onaylanmıştır.

Osman GÜNLER  
 İmar ve Şehircilik Dairesi Başkanı

Büyükşehir Belediye Meclisinin 15.09.2022 tarih ve 71 sayılı gündem maddesi olarak görüşülerek Komisyonumuzun tetkikine sunulan ve 27.09.2022 tarihli komisyon toplantısında karara bağlanan plandır.

Büyükşehir Belediye Meclisinin 11/11/2022 tarih ve 564 sayılı kararı ile onaylanan plandır.

Gökmeç MENGÜÇ  
 Başkan A.  
 Genel Sekreter Yrd.

Berna ABİŞ  
 Katip Üye

Fatma Nur ÇELİK  
 Katip Üye

İmar ve Bayındırlık Komisyon Başkanı

01					22
06					
11	B				
16					
21	22	23	24	25	

## KOCAELİ-GEZBE

## G22-b-19-c

ONAYLI PLAN

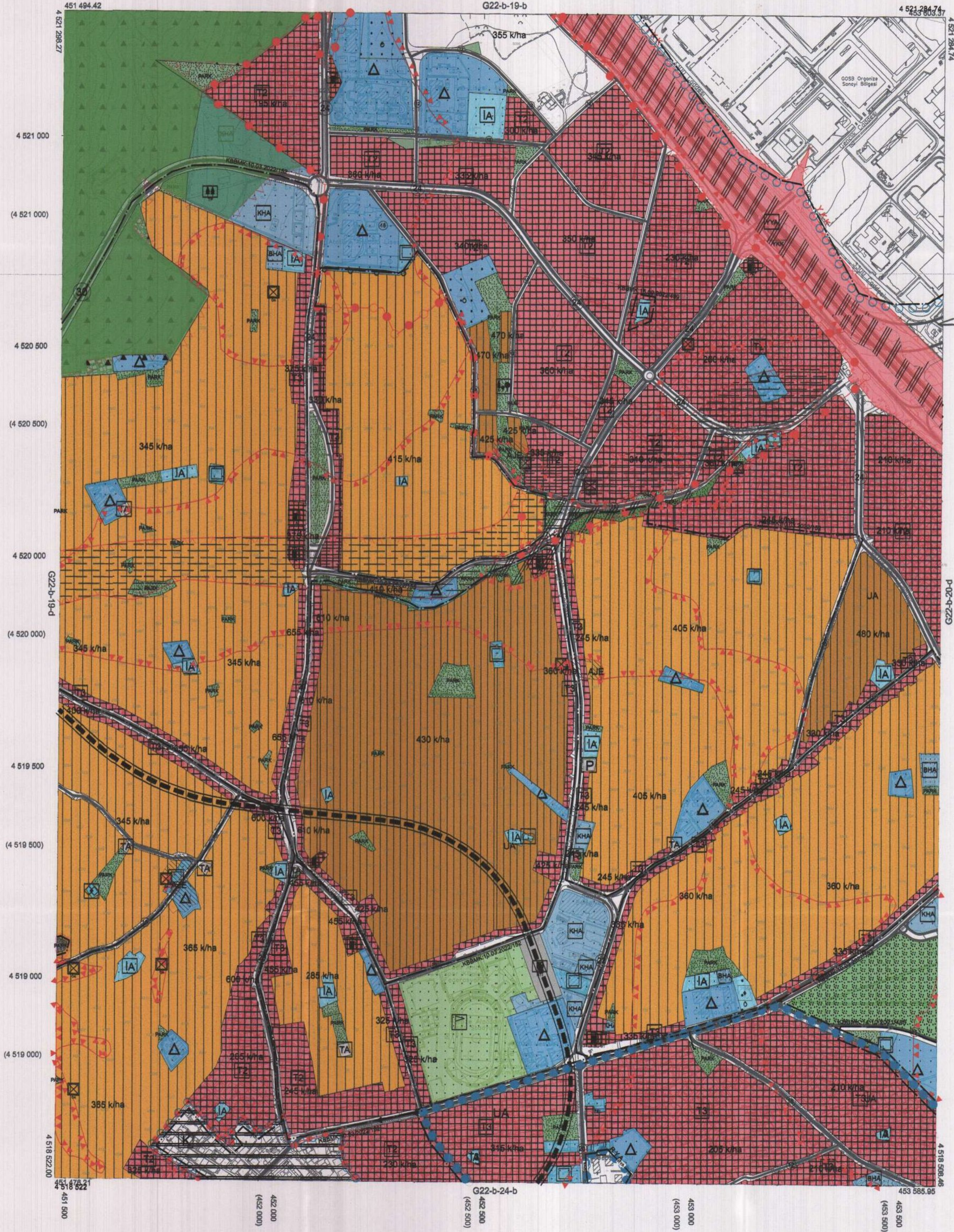

Kocaeli Büyükşehir Belediyesi tarafından Fotogrametrik yöntemle yapılmış Kocaeli İline ait 1/6000 ölçekli sayısal Halihazır Harita 3194 sayılı İmar Kanununun 7/a maddesine göre incelendi ve onandı.

19.09.2019



KOCAELİ-GEZBE

G22-b-19-c

1:5000

Koordinatlar ve pafta bölünmesi en son güncellenmiş TUTGA'ya bağlı 2005.0 epoğunda, GRS80 elipsoidi ve Transversal Mercator (TM) izdüşümünde düzenlenmiştir.

Haziran 2018 tarihinde çekilen renkli hava fotoğraflarından üretilmiştir. Yapılar saçak çizgileriyle gösterilmiştir.

Yüklenici Firma : KUTLUBEY HARİTA İNŞ.MÖH.SAN.TİC.A.Ş.

PROJE YÖNETİCİSİ

ALTAN ÇETİNKAYA  
 Harita Mühendisi

KONTROL

DİLEK AYDIN

Harita Mühendisi

EŞREF AKIŞ

Harita Yüksek Mühendisi

PROJE YÖNETİCİSİ

HARİTA ŞUBE MÜDÜRÜ V.

SERKAN ÖMÜR  
 Harita Yüksek Mühendisi