

İlçesi : GEBZE  
 Belediyesi : GEBZE  
 Mahallesi/Köyü : İstasyon, Köprüçeşme, Osmanyılmaz, Güzelier Mahalleleri  
 Pafta : G22-b-24-d  
 Ada : -  
 Parsel : -  
 Konu : 10.03.2022 tarih ve 152 sayılı karar ile onaylanarak asıya çıkarılan 1/5000 ölçekli nazım imar planı değişikliğine esaslı söresi içerisinde yapılacak tesisler  
 Plan Ölçeği : 1/5000 ölçekli nazım imar planı

İmar ve Şehircilik Dairesi Başkanlığı tarafından hazırlanan uygulama imar planları 11.10.2022 tarihinde tarafsızca kontrol edilmiştir.

Didem BALKAN  
 Şehir Plancısı  
 Şef

İmar ve Şehircilik Dairesi Başkanlığı tarafından hazırlanan 09.09.2022 tarih ve 2320406 sayılı Daire Başkanlığı yazısı ile Büyükşehir Belediye Meclisine sunulan plandır.

Oshan GÜLER  
 İmar ve Şehircilik Dairesi Başkanı

Büyükşehir Belediye Meclisinin 15.09.2022 tarih ve 69 sayılı gündem maddesi olarak görüşülerek Komisyonumuzun teklifine sunulan ve 27.09.2022 tarihli komisyon toplantısında karara bağlanan plandır.

Sadullah KELES  
 İmar ve Bayındırlık Komisyonu Başkanı

Büyükşehir Belediye Meclisinin 11.10.2022 tarih ve 56 sayılı kararı ile onaylanan plandır.

Gökmen MENGÜÇ  
 Başkan  
 Genel Sekreter Yardımcısı

Berna ABİŞ  
 Katip Üye

Fatma Nur ÇELİK  
 Katip Üye

01	
06	
11	B
16	
21	22 23 24 25

KOCAELİ-GEBZE

G22-b-24-b

ONAYLI PLAN

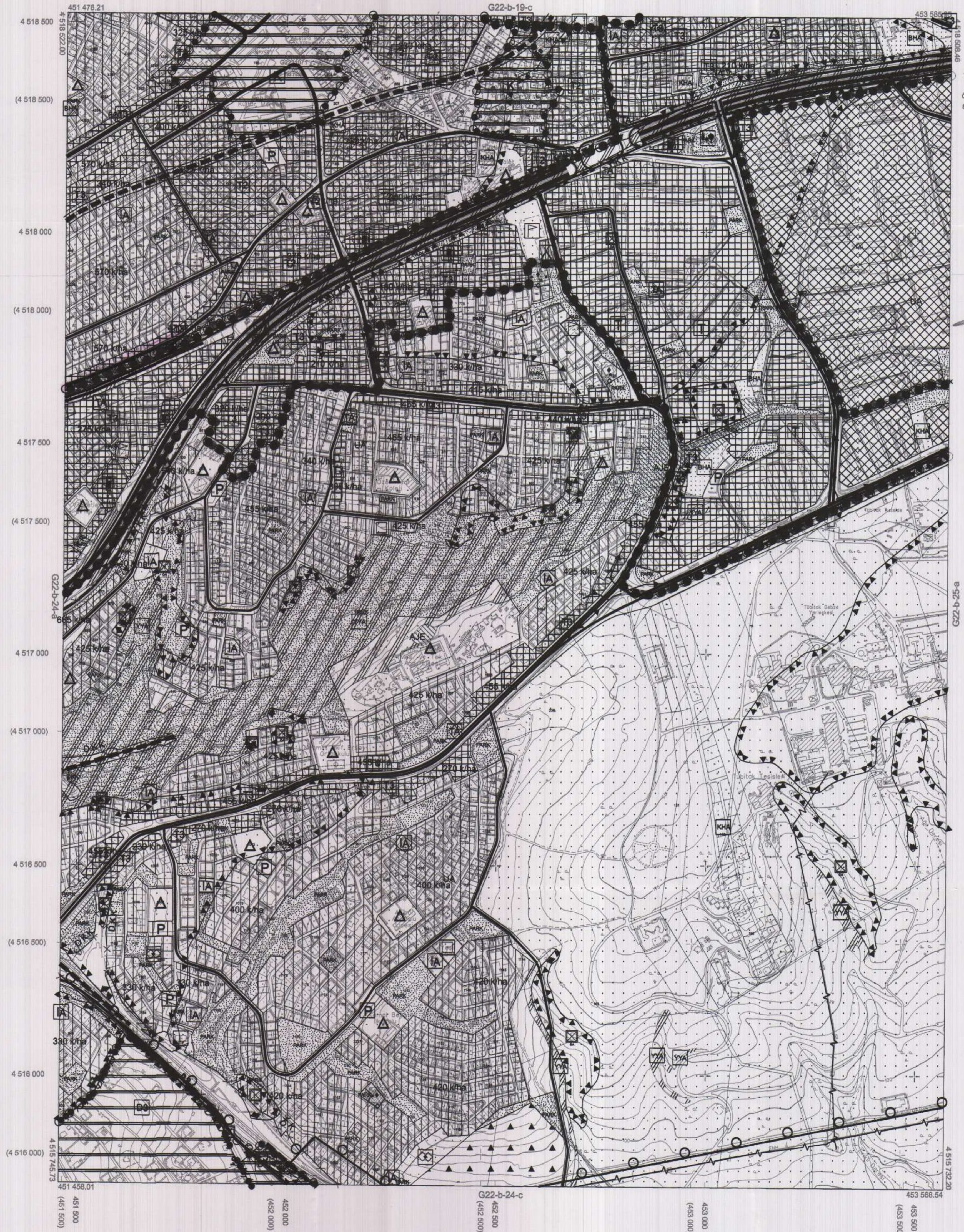

Kocaeli Büyükşehir Belediyesi tarafından Fotogrametrik yöntemle yapılan Kocaeli İline ait 1/5000 ölçekli sayısal Halihazır Harita 3194 sayılı İmar Kanununun 7/a maddesine göre incelendi ve onandı.

1803/2019



KOCAELİ-GEBZE

G22-b-24-b

Koordinatlar ve pafta bölünmesi en son güncellenmiş TUTGA'ya bağlı 2005.0 epiğunda, GRS80 elipsoidi ve Transversal Mercator (TM) izdüşümünde düzenlenmiştir.

Haziran 2018 tarihinde çekilen renkli hava fotoğraflarından üretilmiştir.Yapılar saçak çizgileriyle gösterilmiştir.

Yüklenici Firma : KUTLUBEY HARİTA İNŞ.MÖH.SAN.TİC.A.Ş.

PROJE YÖNETİCİSİ

ALTAN ÇETİNKAYA

Harita Mühendisi

KONTROL

DİLEK AYDIN

Harita Mühendisi

EŞREF AKIŞ

Harita Yüksek Mühendisi

PROJE YÖNETİCİSİ

HARİTA ŞUBE MÜDÜRÜ V.

SERKAN ÖMÜR

Harita Yüksek Mühendisi

İlçesi : GEBZE  
 Belediyesi : GEBZE  
 Mahallesi/Köyü : İstasyon, Köşklüce, Osmaniye, Güzeller Mahalleleri  
 Pafta : G22-b-24-a  
 Ada : -  
 Parsel : -  
 Konu : 10.09.2022 tarih ve 152 sayılı karar ile onaylanarak askıya çıkarılan 1/5000 ölçekli nazım imar planı değişikliğine yasal süreleri içerisinde yapılan değişiklikler  
 Plan Ölçeği : 1/5000 ölçekli nazım imar planı

İmar ve Şehircilik Dairesi Başkanlığı tarafından hazırlanan uygulama imar planları 11.10.2022 tarihinde tarafınca kontrol edilmiştir.

İmar ve Şehircilik Dairesi Başkanlığı tarafından hazırlanan 09.09.2022 tarih ve 2320406 sayılı Daire Başkanlığı yazısı ile Büyükşehir Belediye Meclisine sunulan plandır.

Dilem BALKAN  
Şehir Plancısı

Emre YARAN  
Şehir Plancısı

Osman GÖNLER  
İmar ve Şehircilik Dairesi Başkanı

Rahmi E. TÜMPALAY  
Şehir Planlama Şube Müdürü

Büyükşehir Belediye Meclisinin 15.09.2022 tarih ve 89 sayılı gündem maddesi olarak görüşülerek Komisyonumuzun teklifine sunulan ve 27.09.2022 tarihli komisyon toplantısında karara bağlanan plandır.

Büyükşehir Belediye Meclisinin 11.10.2022 tarih ve 52 sayılı kararı ile onaylanan plandır.

Gökmen MENGÜÇ  
Genel Sekreter Yard.

Berna ABİŞ  
Katip Üye

Fatma Nur ÇELİK  
Katip Üye

Sadullah KELEŞ  
İmar ve Bayındırlık Komisyon Başkanı



01		22
06		
11	B	
16		
21	22	23
24	25	

## KOCAELİ-GEBZE

## G22-b-24-a

ONAYLI PLAN

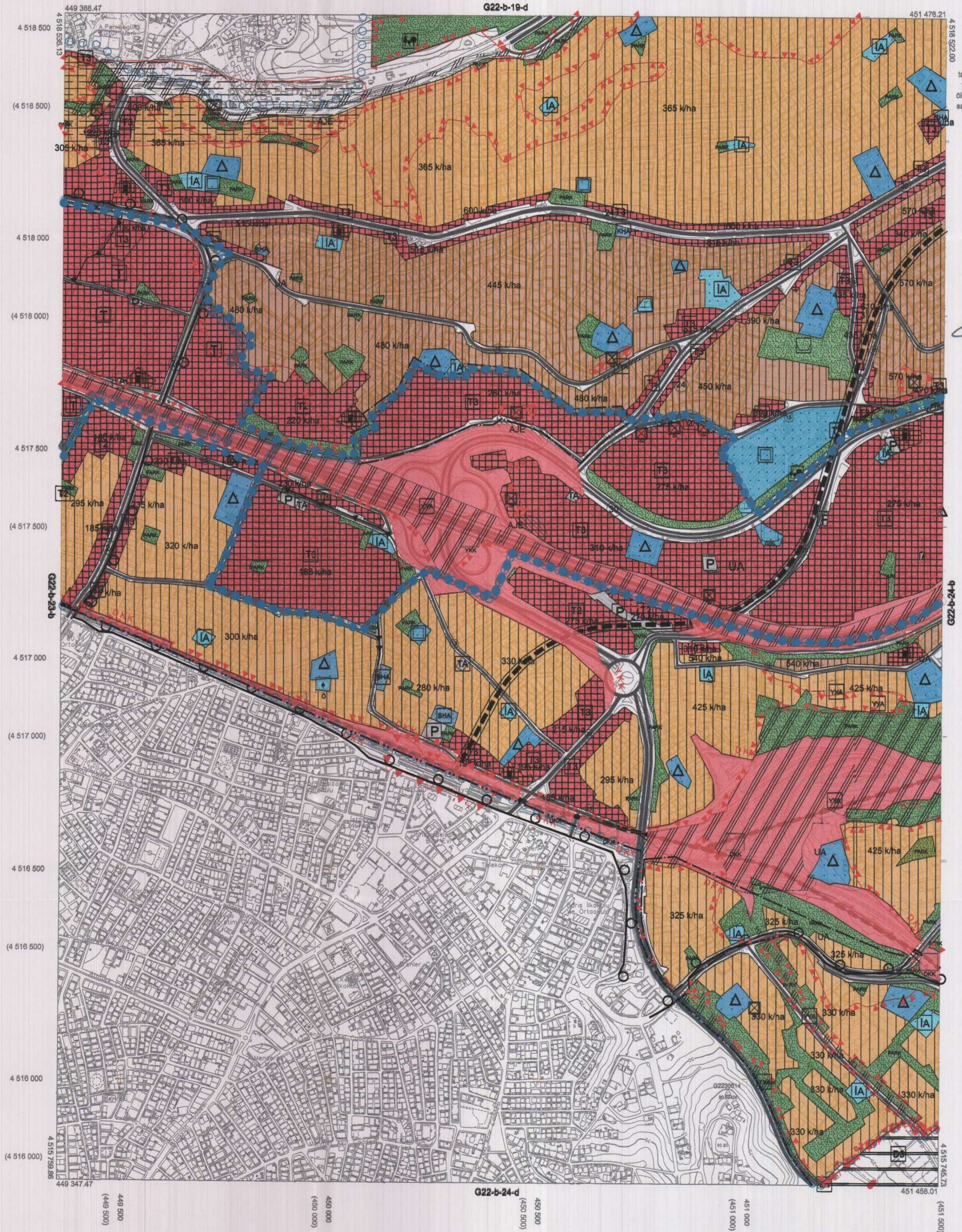

Kocaeli Büyükşehir Belediyesi tarafından Fotogrametrik yöntemle yapılan Kocaeli İline ait 1/5000 ölçekli sayısal Harita 3194 sayılı İmar Kanununun 7/a maddesine göre incelendi ve onandı.  
18.03.2019



KOCAELİ-GEBZE G22-b-24-a

Koordinatlar ve pafta bölünmesi en son güncellenmiş TUTGA'ya bağlı 2005.0 epejünde, GRS80 ellipsoid ve Transversal Mercator (TM) izdüşümünde düzenlenmiştir.

Haziran 2018 tarihinde çekilen renkli hava fotoğraflarından üretilmiştir.Yapılar saçak çizgileriyle gösterilmiştir.

Yüklenici Firma : KUTLUBEY HARİTA İNŞ.MOH.SAN.TİC.A.Ş.

PROJE YÖNETİCİSİ  
ALTAN ÇETİNKAYA  
Harita Mühendisi

DİLEK AYDIN  
Harita Mühendisi

KONTROL

EŞREF AKIŞ  
Harita Yüksek Mühendisi

PROJE YÖNETİCİSİ  
HARİTA ŞUBE MÜDÜRÜ V.  
SERKAN ÖZKIR  
Harita Yüksek Mühendisi

İlçesi : GEBZE  
 Belediyesi : GEBZE  
 Mahallesi/Köyü : İstasyon, Köşklüçeşme, Osmaniye, Güzeller Mahalleleri  
 Pafta : G22-b-19-c  
 Ada : -  
 Parsel : -  
 Konu : 10.03.2022 tarih ve 152 sayılı karar ile onaylanan, askıya çıkarılan 1/5000 ölçekli nazım imar planı değişikliğine esaslı süreli çerisinde yapılan değişiklikler  
 Plan Ölçeği : 1/5000 ölçekli nazım imar planı

İmar ve Şehircilik Dairesi Başkanlığı tarafından hazırlanan uygulama imar planları 11.10.2022 tarihinde tarafınca kontrol edilmiştir.

İmar ve Şehircilik Dairesi Başkanlığı tarafından hazırlanan 09.09.2022 tarih ve 2320406 sayılı Daire Başkanlığı yazısı ile Büyükşehir Belediye Meclisine sunulan plandır.

Didem BALKAN  
 Şehir Plancısı

Osman GÜNLER  
 İmar ve Şehircilik Dairesi Başkanı

Rahmi E. TÜMPALAY  
 Şehir Planlama Şube Müdürü

Büyükşehir Belediye Meclisinin 15.09.2022 tarih ve 59 sayılı gündem maddesi olarak görüşülerek Komisyonumuzun tetkikine sunulan ve 27.09.2022 tarihli komisyon toplantısında karara bağlanan plandır.

Büyükşehir Belediye Meclisinin 11.10.2022 tarih ve 543 sayılı kararı ile onaylanan plandır.

Gökmen MENGÜÇ  
 Başkan  
 Genel Sekreter Yardımcısı

Berna ABİŞ  
 Katip Üye

Fatma Nur ÇELİK  
 Katip Üye

Sadullah KELES  
 İmar ve Bayındırlık Komisyon Başkanı



01						22
06						
11	B					
16						
21	22	23	24	25		

## KOCAELİ-GEBZE

G22-b-19-c

ONAYLI PLAN

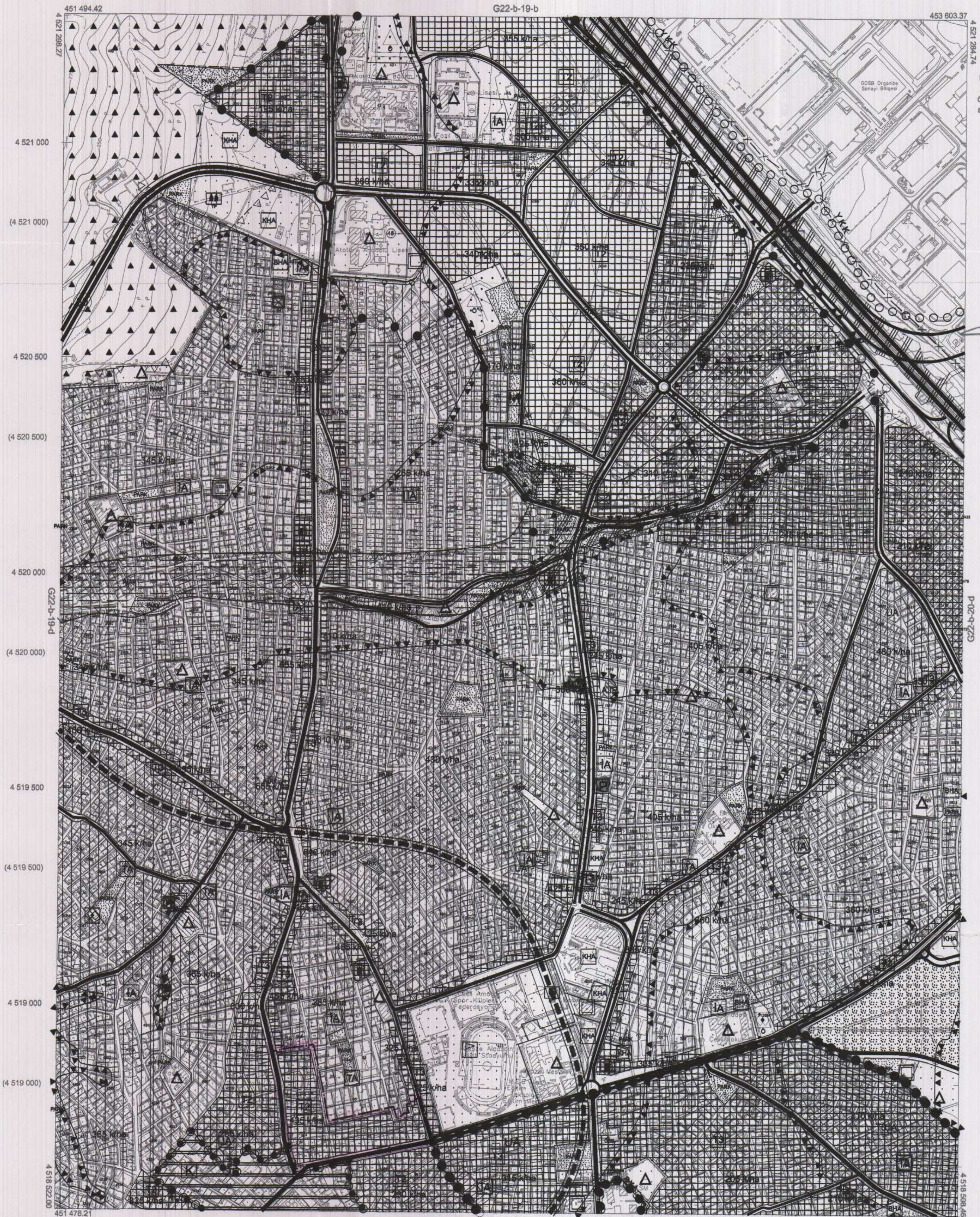

Kocaeli Büyükşehir Belediyesi tarafından Fotogrametrik yöntemle yapılan Kocaeli İline ait 1/5000 ölçekli sayısal Harita 3194 sayılı İmar Kanununun 7/a maddesine göre incelendi ve onandı.

1903/2019

T.C.  
 Kocaeli Büyükşehir Belediyesi  
 Genel Sekreter Yardımcısı

KOCAELİ-GEBZE G22-b-19-c

1:5000

Koordinatlar ve pafta bölünmesi en son güncellenmiş TUTGA'ya bağlı 2005.0 epoğunda, GRS80 elipsoidi ve Transversal Mercator (TM) izdüşümünde düzenlenmiştir.

Haziran 2018 tarihinde çekilen renkli hava fotoğraflarından üretilmiştir.Yapılar açtaç çizgileriyle gösterilmiştir.

Yüklenici Firma : KUTLUBEY HARİTA İNŞ.MDH.SAN.TİC.A.Ş.

PROJE YÖNETİCİSİ

ALTAN ÇETİNKAYA  
Harita Mühendisi

KONTROL

DİLEK AYDIN

Harita Mühendisi

EŞREF AKIŞ

Harita Yüksek Mühendisi

PROJE YÖNETİCİSİ

HARİTA ŞUBE MÜDÜRÜ V.  
SERKAN ÖMÜR  
Harita Yüksek Mühendisi