

İlçesi : Gebze
 Belediyesi : Gebze
 Mahallesi/Köyü : Eskihisar
 Pafta : G22-b-3
 Ada : 1694-1695
 Parsel : 1,2,3,4,5-1,2,3, Park
 Konu : Orman Alanı olarak düzenlenmesi
 Plan Ölçeği : 1/25000 ölçekli nazım imar planı

İmar ve Şehircilik Dairesi Başkanlığı tarafından hazırlanan uygulama imar planları 11.10.2022 tarihinde tarafınca kontrol edilmiştir.

Kevser KOCAGÖZ
 Şehir Plancısı

Rahmi E. TÜMPALAY
 Şehir Planlama Şube Müdürü

İmar ve Şehircilik Dairesi Başkanlığı tarafından hazırlanan 09.09.2022 tarih ve 2320233 sayılı Daire Başkanlığı yazısı ile Büyükşehir Belediye Meclisine sunulan plandır.

Orhan SÜMLER
 İmar ve Şehircilik Dairesi Başkanı

Büyükşehir Belediye Meclisinin 15.09.2022 tarih ve 68 sayılı gündem maddesi olarak görüşülerek Komisyonumuzun tetkikine sunulan ve 22.09.2022 tarihli komisyon toplantısında karara bağlanan plandır.

Sadullah KELEŞ
 İmar ve Bayındırlık Komisyon Başkanı

Büyükşehir Belediye Meclisinin 11.10.2022 tarih ve 562 sayılı kararı ile onaylanan plandır.

Bekir M. ERGÜÇ
 Başkan A. Gebze Bekreter Yrd.

Berna ABİŞ
 Katip Üye

Fatma Nur ÇELİK
 Katip Üye

G22-B3
 KOCAELİ

ONAYLI PLAN

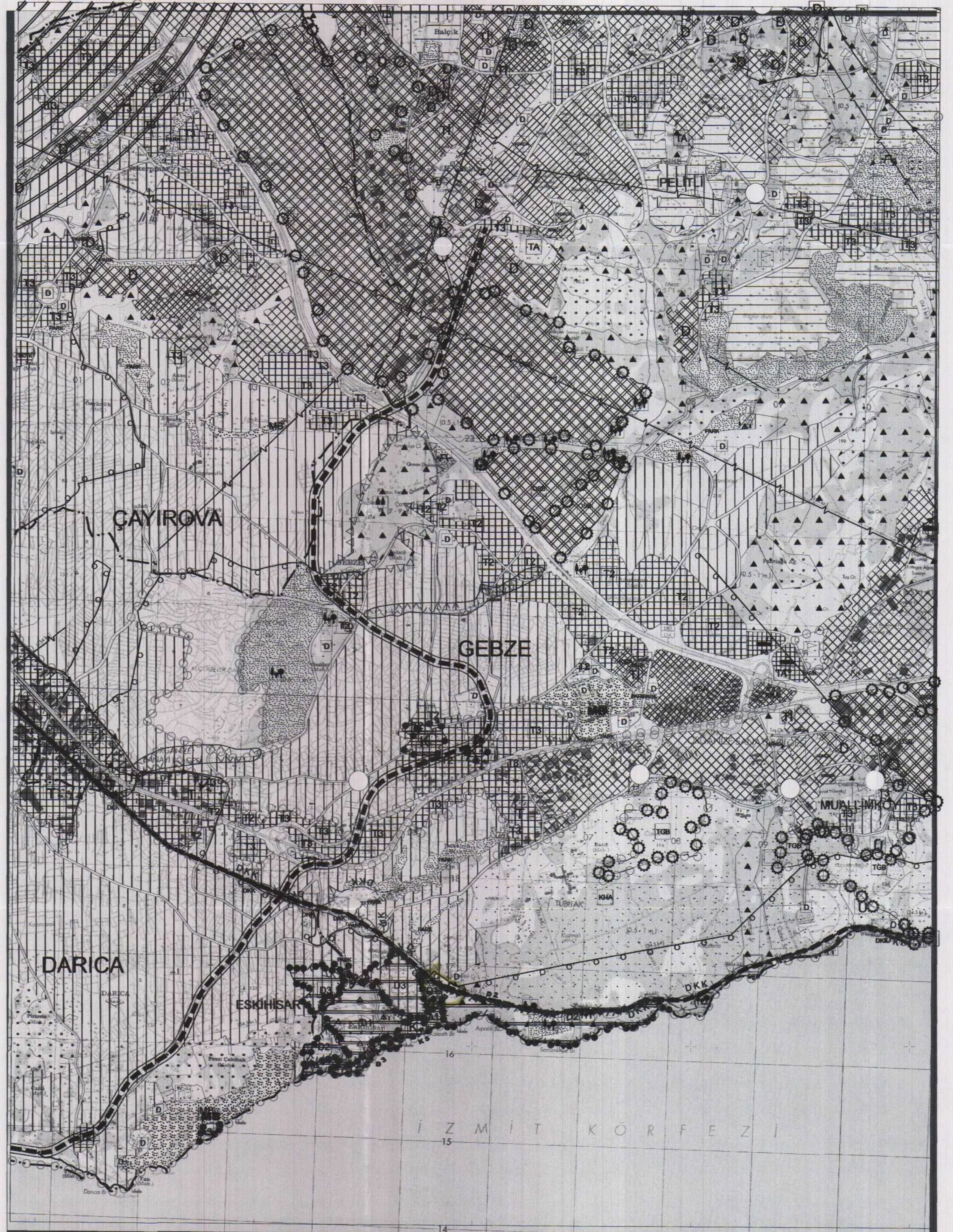

İlçesi : Gebze
 Belediyesi : Gebze
 Mahallesi/Köyü : Eskişehir
 Pafta : G22-b-24-c
 Ada : 1694-1695
 Parsel : 1,2,3,4,5-1,2,3, Park
 Konu : Orman alanı olarak düzenlenmesi
 Plan Ölçeği : 1/5000 ölçekli nazım imar planı

İmar ve Şehircilik Dairesi Başkanlığı tarafından hazırlanan uygulama imar planları 11.10.2022 tarihinde tarafınca kontrol edilmiştir.

Kevser KOCAGÖZ
 Şehir Plancısı

Rahmi E. TÜMPALAY
 Şehir Planlama Şube Müdürü

İmar ve Şehircilik Dairesi Başkanlığı tarafından hazırlanan 09.09.2022 tarih ve 2320233 sayılı Daire Başkanlığı yazısı ile Büyükşehir Belediye Meclisine sunulan plandır.

Osman GÜMELER
 İmar ve Şehircilik Dairesi Başkanı

Büyükşehir Belediye Meclisinin 15.09.2022 tarih ve 68 sayılı gündem maddesi olarak görüşülerek Komisyonumuzun tetkikine sunulan ve 22.09.2022 tarihli komisyon toplantısında karara bağlanan plandır.

Sadullah KELEŞ
 İmar ve Bayındırlık Komisyon Başkanı

Büyükşehir Belediye Meclisinin 11.10.2022 tarih ve 69 sayılı karar ile onaylanan plandır.

Osman GÜMELER Başkanlığı
 Başkanlık Kurulu Üyesi
 Berna ABİŞ Katip Üye
 Fatma Nur ÇELİK Katip Üye

01	
06	
11	B
16	
21	22,23,24,25

KOCAELİ-GEBZE

G22-b-24-c

ONAYLI PLAN

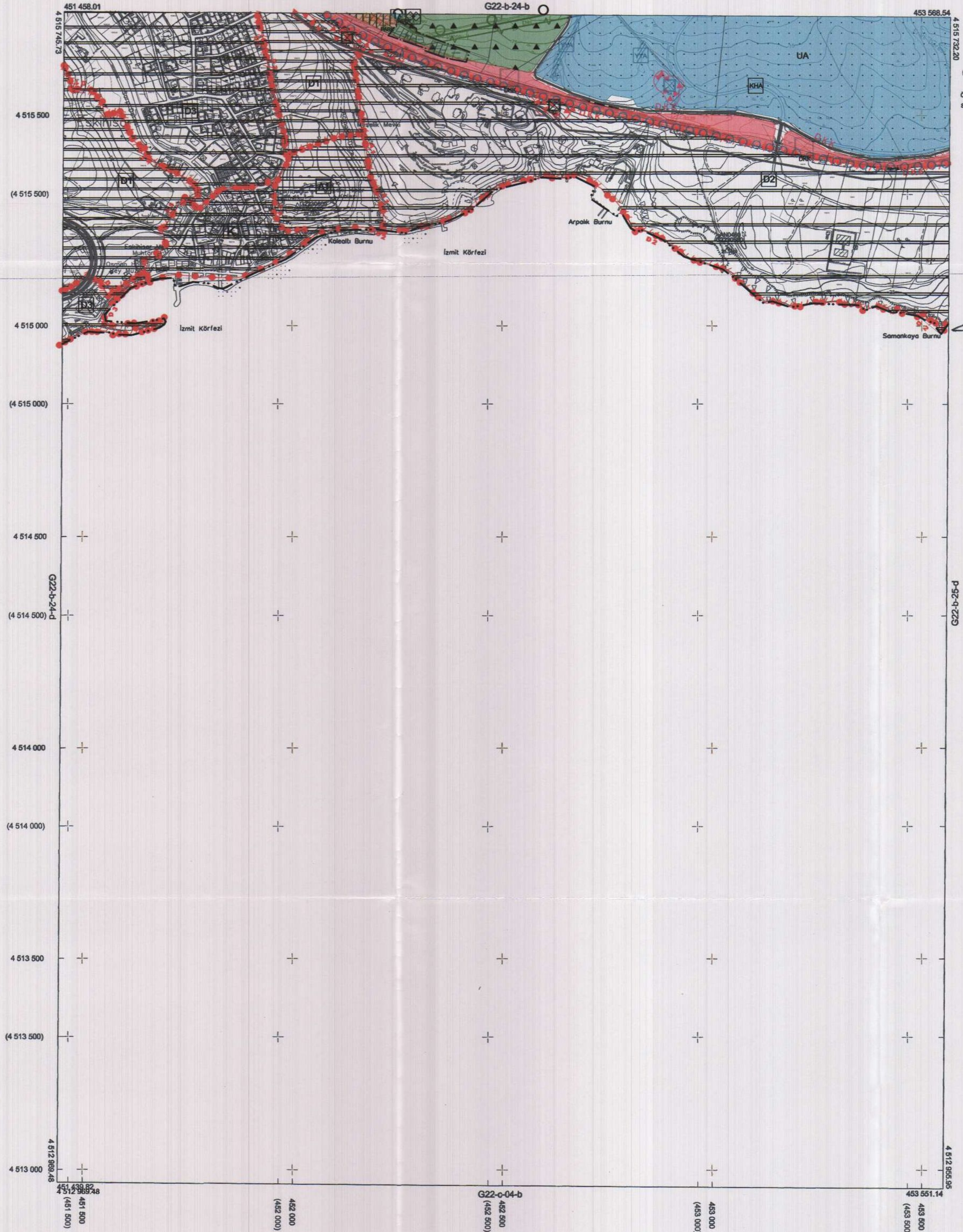

Kocaeli Büyükşehir Belediyesi tarafından Fotogrametrik yöntemle yapılan Kocaeli İline ait 1/5000 ölçekli sayısal Hali hazırlanmış Harita 3194 sayılı İmar Kanununun 71a maddesine göre incelenmiş ve onaylanmıştır.

1003/2019



KOCAELİ-GEBZE G22-b-24-c

Koordinatlar ve pafta bölünmesi en son güncellenmiş TUTGA'ya bağlı 2005.0 epejünde, GRS80 alipoidi ve Transversal Mercator (TM) izdüşümünde düzenlenmiştir.

Haziran 2018 tarihinde çekilen renkli hava fotoğraflarından üretilmiştir. Yapılar saçak çizgileriyle gösterilmiştir.

Yüklenici Firma : KUTLUBEY HARİTA İNŞ.MÜH.SAN.TİC.A.Ş.

PROJE YÖNETİCİSİ

ALTAN ÇETİNKAYA

Harita Mühendisi

KONTROL

DİLEK AYDIN

Harita Mühendisi

EŞREF AKIŞ

Harita Yüksek Mühendisi

PROJE YÖNETİCİSİ

HARİTA ŞUBE MÜDÜRÜ V.

SERKAN ÇİLİR

Harita Yüksek Mühendisi