

İmar ve Şehircilik Dairesi Başkanlığı tarafından hazırlanan uygulama imar planları 11/15/2022 tarihinde tarafınca kontrol edilmiştir.

**Özlem ÇEPGÖLU**  
Harita Teknikeri

**Ahmet Emre TABAN**  
Şehir Plancısı  
Şef

**Rahmi E. TÜMPALAY**  
Şehir Planlama Şube Müdürü

İmar ve Şehircilik Dairesi Başkanlığı tarafından hazırlanan 09.09.2022 tarih ve 2320171 sayılı Daire Başkanlığı yazısı ile Büyükşehir Belediye Meclisine sunulan plandır.

**Osman GÜNER**  
İmar ve Şehircilik Dairesi Başkanı

01					22
06					
11	B				
16		18			
G	21	22	23	24	25

## KOCAELİ-GEBZE

G22-b-18-c

ONAYLI PLAN

Büyükşehir Belediye Meclisinin 15.09.2022 tarih ve 63 sayılı gündem maddesi olarak görüşülerek Komisyonumuzun tetkikine sunulan ve 26.09.2022 tarihli komisyon toplantısında karara bağlanan plandır.

Büyükşehir Belediye Meclisinin 11/15/2022 tarih ve 55 sayılı kararı ile onaylanan plandır.

**Gökmen MENGÜCÜ**  
Başkan A.  
Genel Sekreter Yrd.

**Berna ABİŞ**  
Katip Üye

**Fatma Nur ÇELİK**  
Katip Üye

**Sadihab KELLEŞ**  
İmar ve Bayındırlık Komisyon Başkanı

Kocaeli Büyükşehir Belediyesi tarafından Fotogrametrik yöntemle yapılan Kocaeli İline ait 1/5000 ölçekli sayısal Halihazır Harita 3194 sayılı İmar Kanununun 7/a maddesine göre incelendi ve onandı.

18.03.2019

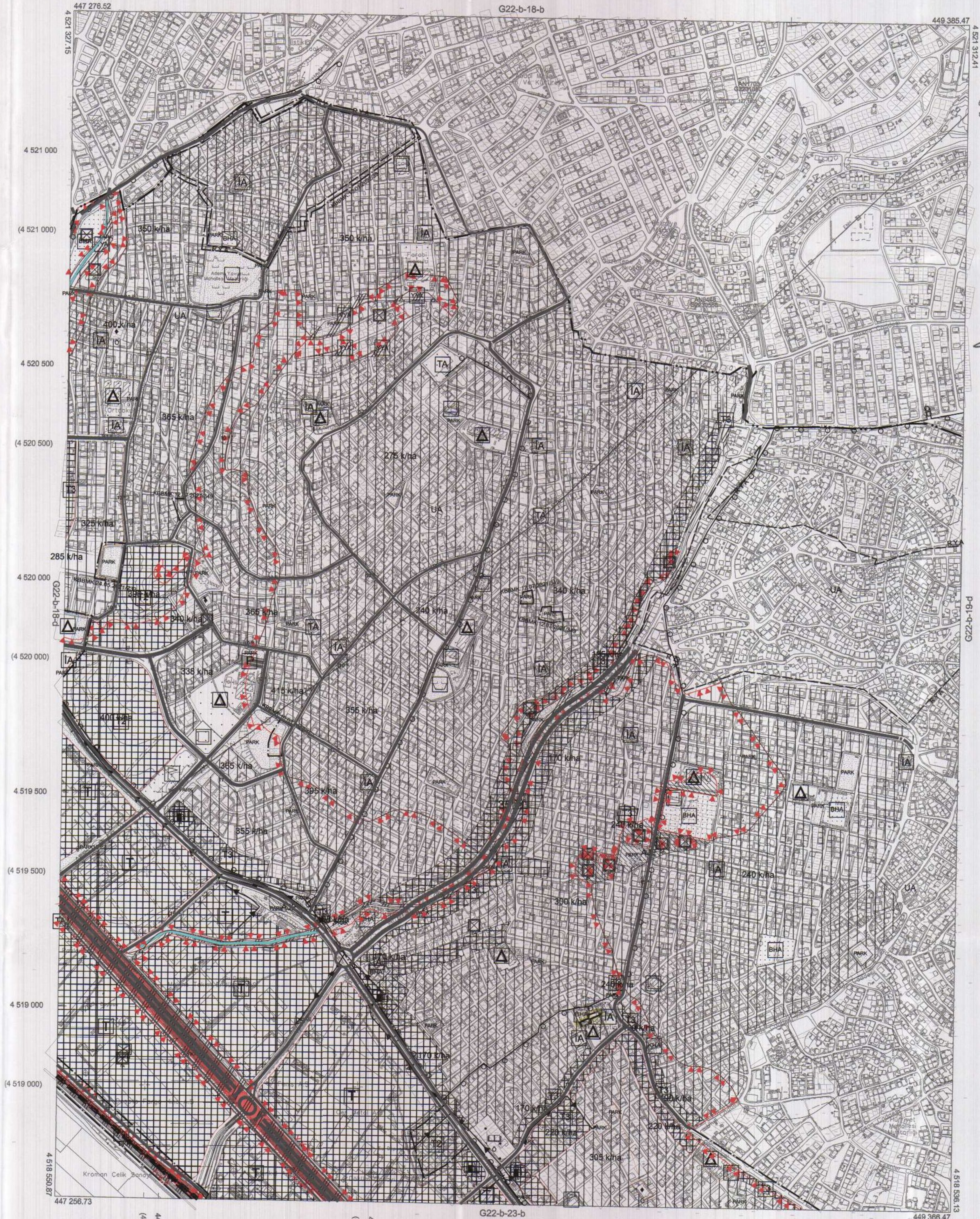

KOCAELİ-GEBZE G22-b-18-c

1:5000

Koordinatlar ve pafta bölümlenmesi en son güncellenmiş TUTGA'ya bağlı 2005.0 epoğunda, GRS80 elipsoidi ve Transversal Mercator (TM) izdüşümünde düzenlenmiştir.

Haziran 2018 tarihinde çekilen renkli hava fotoğraflarından üretilmiştir.Yapılar saçak çizgileriyle gösterilmiştir.

Yüklenici Firma : KUTLUBEY HARİTA İNŞ.MÜH.SAN.TİC.A.Ş.

PROJE YÖNETİCİSİ

**ALTAN ÇETINKAYA**  
Harita Mühendisi

KONTROL

DİLEKAYDIN

Harita Mühendisi

EŞREF AKIŞ

Harita Yüksek Mühendisi

PROJE YÖNETİCİSİ

**HARİTA ŞUBE MÜDÜRÜ V.**

**SERKAN ONUR**

Harita Yüksek Mühendisi