

İlçe : Gebze  
 Belediyesi : Gebze  
 Mahallesi/Köyü : Akıncı  
 Pafta : G22-b-15-b  
 Ada : 171  
 Parsel : 4-13  
 Konu : Depolama Alanı ve Park Alanı  
 fonksiyonlarının yeniden düzenlenmesi  
 Plan Ölçeği : 1/5000 ölçekli nazım imar planı

İmar ve Şehircilik Dairesi Başkanlığı tarafından hazırlanan uygulama imar planını 11.10.2022 tarihinde tarafınca kontrol edilmiştir.

İmar ve Şehircilik Dairesi Başkanlığı tarafından hazırlanan 09.09.2022 tarih ve 2320526 sayılı Daire Başkanlığı yazısı ile Büyükşehir Belediye Meclisine sunulan plandır.

Ece Nur AZIZOĞLU  
 Şehir Plancısı  
 Sevil AYĞÖREN  
 Şehir Plancısı  
 Osman GÜNLER  
 İmar ve Şehircilik Dairesi Başkanı  
 Rahim E. TÜMPALAY  
 Şehir Planlama Şube Müdürü

Büyükşehir Belediye Meclisinin 15.09.2022 tarih ve 62 sayılı gündem maddesi olarak görüşülerek Komisyonumuzun tetkikine sunulan ve 05.10.2022 tarihli komisyon toplantısında karara bağlanan plandır.

Büyükşehir Belediye Meclisinin 11.10.2022 tarih ve 556 sayılı kararı ile onaylanan plandır.

Gökmen MENCİ  
 Şehir Plancısı  
 Berna ABİŞ  
 Katip Üye  
 Fatma Nur ÇELİK  
 Katip Üye  
 Sadullah KELEŞ  
 İmar ve Bayındırlık Komisyon Başkanı

01					
06					
11	B				
16					
21	22	23	24	25	

## KOCAELİ-GEBZE

G22-b-15-b

ONAYLI PLAN

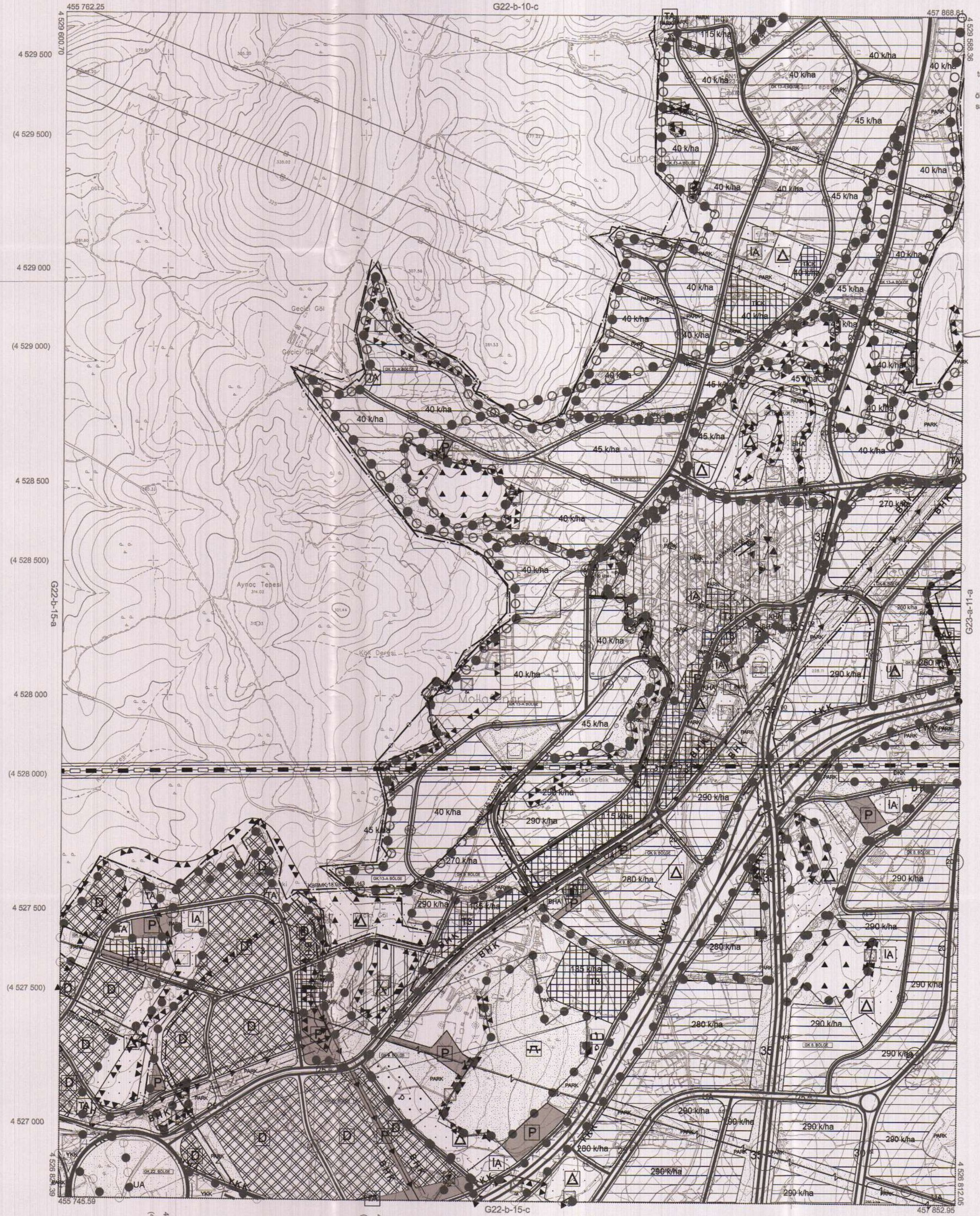

Kocaeli Büyükşehir Belediyesi tarafından Fotogrametrik yöntemle yapılan Kocaeli iline ait 1/5000 ölçekli sayısal Halihazır Harita 3194 sayılı İmar Kanununun 7/a maddesine göre incelendi ve onandı.

18032019



KOCAELİ-GEBZE G22-b-15-b

1:5000

Koordinatlar ve pafta bölünmesi en son güncellenmiş TUTGA'ya bağlı 2005.0 eşiğinde, GRS80 elipsoidi ve Transversal Mercator (TM) izdüşümünde düzenlenmiştir.

Haziran 2018 tarihinde çekilen renkli hava fotoğraflarından üretilmiştir. Yapılar saçak çizgileriyle gösterilmiştir.

Yüklenici Firma : KUTLUBEY HARİTA İNŞ.MÜH.SAN.TİC.A.Ş.

PROJE YÖNETİCİSİ

ALTAN ÇETİNKAYA  
 Harita Mühendisi

KONTROL

DİLEK AYDIN

Harita Mühendisi

EŞREF AKIŞ

Harita Yüksek Mühendisi

PROJE YÖNETİCİSİ

HARİTA ŞUBE MÜDÜRÜ V.  
 SERKAN ÖMÜR  
 Harita Yüksek Mühendisi

İlçesi : Gebze  
 Belediyesi : Gebze  
 Mahallesi/Köyü : Akviran  
 Pafta : G22-b-15-a  
 Ada : 171  
 Parsel : 4-13  
 Konu : Depolama Alanı ve Park Alanı  
 fonksiyonlarının yeniden düzenlenmesi  
 Plan Ölçeği : 1/5000 ölçekli nazım imar planı

İmar ve Şehircilik Dairesi Başkanlığı tarafından  
 hazırlanan uygulama imar planları 11.10.2022  
 tarihinde tarafınca kontrol edilmiştir.

Ece Nur AZİZÖZLU  
 Şehir Plançısı

Seval AYGÖREN  
 Şehir Plançısı

İmar ve Şehircilik Dairesi Başkanlığı tarafından  
 hazırlanan 09.09.2022 tarih ve 1320526 sayılı  
 Daire Başkanlığı yazısı ile Büyükşehir Belediye  
 Meclisinin onay planıdır.

Osman GÜNLER  
 İmar ve Şehircilik Dairesi Başkanı

Rahmi E. TÜMPALAY  
 Şehir Planlama Şube Müdürü

Büyükşehir Belediye Meclisinin 15.09.2022 tarih  
 ve 62 sayılı gündem maddesi olarak görüşülerek  
 Komisyonumuzun tetkikine sunulan ve 05.10.2022 tarihli  
 komisyon toplantısında karara bağlanan planıdır.

Büyükşehir Belediye Meclisinin 11.10.2022 tarih  
 556 sayılı kararı ile onaylanan planıdır.

Gökman MENDOĞ  
 Başkan A.  
 Genel Sekreter Yardımcısı

Berna ABİS  
 Katip Üye

Fatma Nur ÇELİK  
 Katip Üye

Sadullah KELEÇ  
 İmar ve Bayındırlık Komisyon Başkanı

01					
06					
11	B				
16					
21	22	23	24	25	

## KOCAELİ-GEBZE

G22-b-15-a

ONAYLI PLAN

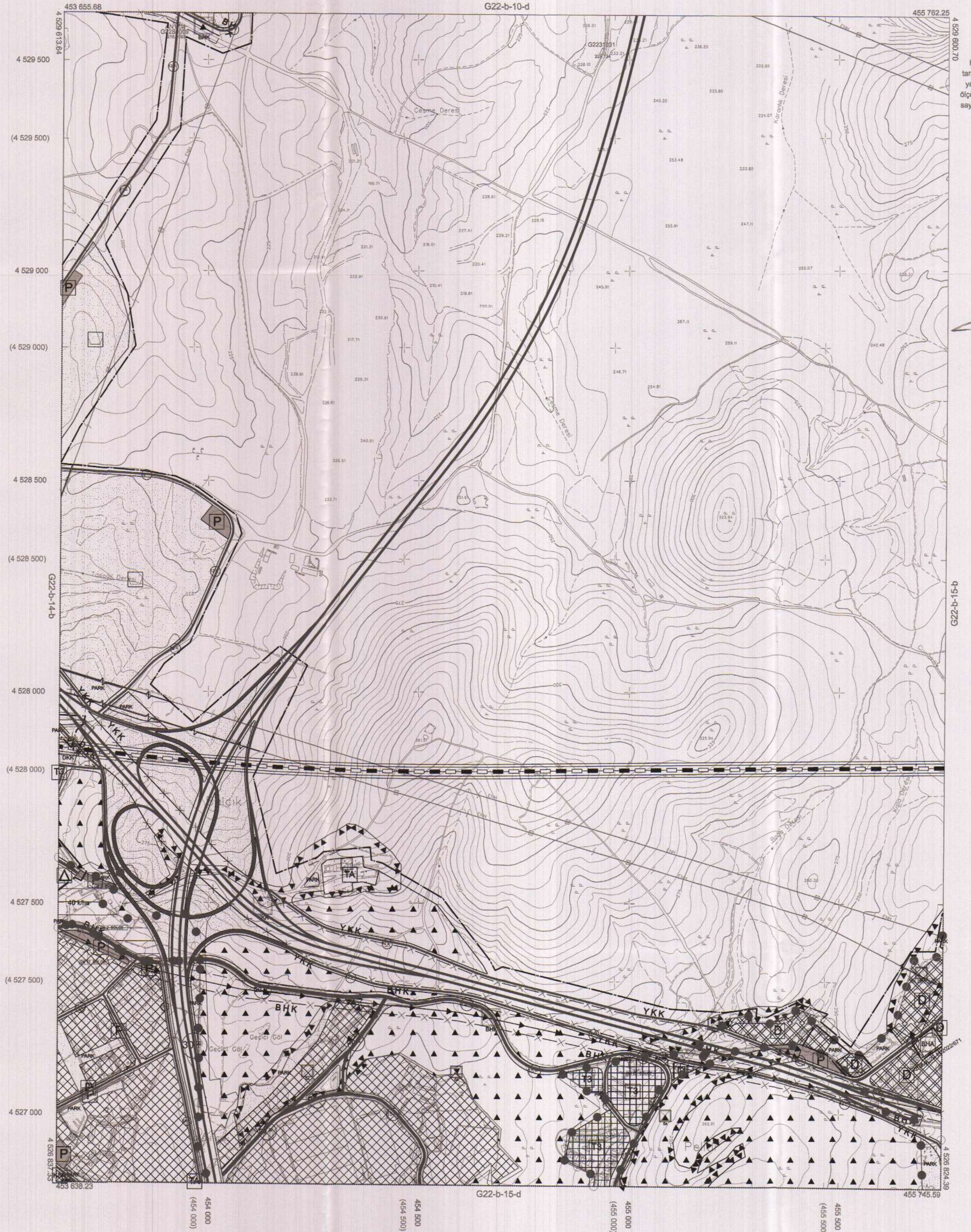

Kocaeli Büyükşehir Belediyesi  
 tarafından Fotogrametrik yöntemle  
 yapılmış Kocaeli iline ait 1/5000  
 ölçekli sayısal Halihazır Harita 3194  
 sayılı İmar Kanununun 7/a maddesine  
 göre incelendi ve onandı.

18.03.2019



KOCAELİ-GEBZE

G22-b-15-a

1:5000

Koordinatlar ve pafta bölümlenmesi en son güncellenmiş  
 TUTGA'ya bağlı 2005.0 epeğinde, GRS80 elipsoidi ve  
 Transversal Mercator (TM) izdüşümünde düzenlenmiştir.

Haziran 2018 tarihinde çekilen renkli hava fotoğraflarından  
 üretilmiştir. Yapılar saçak çizgileriyle gösterilmiştir.

Yüklenici Firma : KUTLUBEY HARİTA İNŞ.MOH.SAN.TİC.A.Ş.

PROJE YÖNETİCİSİ

ALTAN ÇETİNKAYA  
 Harita Mühendisi

KONTROL

DİLEK AYDIN

Harita Mühendisi

EŞREF AKIŞ

Harita Yüksek Mühendisi

PROJE YÖNETİCİSİ

HARİTA ŞUBE MÜDÜRÜ V.

SERKAN ÖZÜR

Harita Yüksek Mühendisi