

İlçesi : Gebze
 Belediyesi : Gebze
 Mahallesi/Köyü :
 Pafta : F23-d4
 Ada : -
 Parsel : -
 Konu : Kural Yerleşik Alan Sınırlarının
 Düzenlenmesine İlişkin 2. İhtisazın
 Değerlendirilmesi
 Plan Ölçeği : 1/25000 ölçekli nazım imar planı

İmar ve Şehircilik Dairesi Başkanlığı tarafından
 hazırlanan nazım imar planının 11.10.2022
 tarihinde tarafsızca kontrol edilmiştir.

İmar ve Şehircilik Dairesi Başkanlığı tarafından
 hazırlanan 11.08.2022 tarih ve 2270743 sayılı
 Daire Başkanlığı yazısı ile Büyükşehir Belediye
 Meclisine sunulan planın.

Sümeyye CAN
 Şehir Plancısı

Seval AYDÖREN
 Şehir Plancısı

Osman GÜNLER
 İmar ve Şehircilik Dairesi Başkanı

Rahmi E. TÜMPALAY
 Şehir Planlama Şube Müdürü

Büyükşehir Belediye Meclisinin 15.09.2022 tarih
 40 sayılı gündem maddesi olarak görüşülerek
 komisyonun tetkikine sunulan ve 29.09.2022
 tarihli komisyon toplantısında karara bağlanan plandır.

Büyükşehir Belediye Meclisinin 11.10.2022 tarih
 555 sayılı kararı ile onaylanan plandır.



Gökhan YILMAZ
 Genel Sekreter Yard.

Berna ABİŞ
 Katip Üye

Fatma Nur ÇELİK
 Katip Üye

Sadullah KELES
 İmar ve Bayındırlık Komisyon Başkanı

F23-d4

F23-d1

ONAYLI PLAN

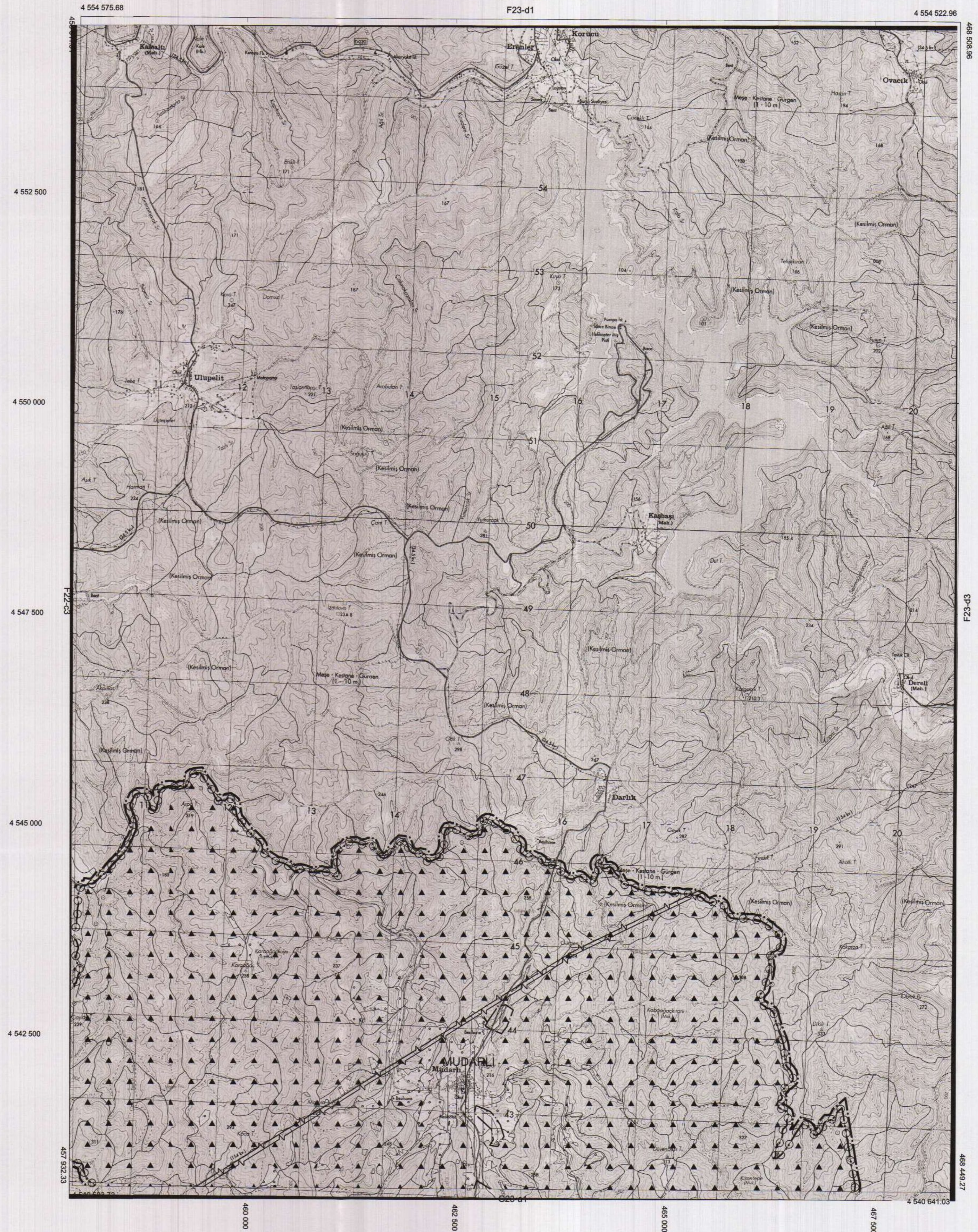

PİN NO : NİP-41518351

İlçesi : Gebze
Belediyesi : Gebze
Mahallesi/Köyü :
Pafta : G24-a1
Ada : -
Parsel : -
Kırsal Yerleşik Alan Sınırlarının
Konu : Düzenlenmesine İlgilin 2. İtirazların
Değerlendirilmesi
Plan Ölçeği : 1/25000 ölçekli nazım imar planı

İmar ve Şehircilik Dairesi Başkanlığı tarafından
hazırlanan nazım imar planları 11.10.2022
tarihinde tarafınca kontrol edilmiştir.

İmar ve Şehircilik Dairesi Başkanlığı tarafından
hazırlanan 11.08.2022 tarih ve 2270743 sayılı
Daire Başkanlığı yazısı ile Büyükşehir Belediye
Meclisine sunulan plandır.

Sümeyye CAN
Şehir Planlama Şube Müdürü
Seval GÖREN
Şehir Planlama Şube Müdürü
Rahmi E. TÜMPALAY
Şehir Planlama Şube Müdürü

Osman GÜLEK
İmar ve Şehircilik Dairesi Başkanı

Büyükşehir Belediye Meclisinin 15.09.2022 tarih
ve 40 sayılı gündem maddesi olarak görüşülerek
komisyonumuzun tetkikine sunulan ve 29.09.2022
tarihli komisyon toplantısında karara bağlanan plandır.

Büyükşehir Belediye Meclisinin 11.10.2022 tarih
ve 555 sayılı kararı ile onaylanan plandır.

Gökmen ERGÖÇ
Şehir Planlama Şube Müdürü
Berna ABİŞ
Katip Üye
Fatma Nur ÇELİK
Katip Üye

Sadullah KELEŞ
İmar ve Bayındırlık Komisyon Başkanı



G23-a1

ONAYLI PLAN

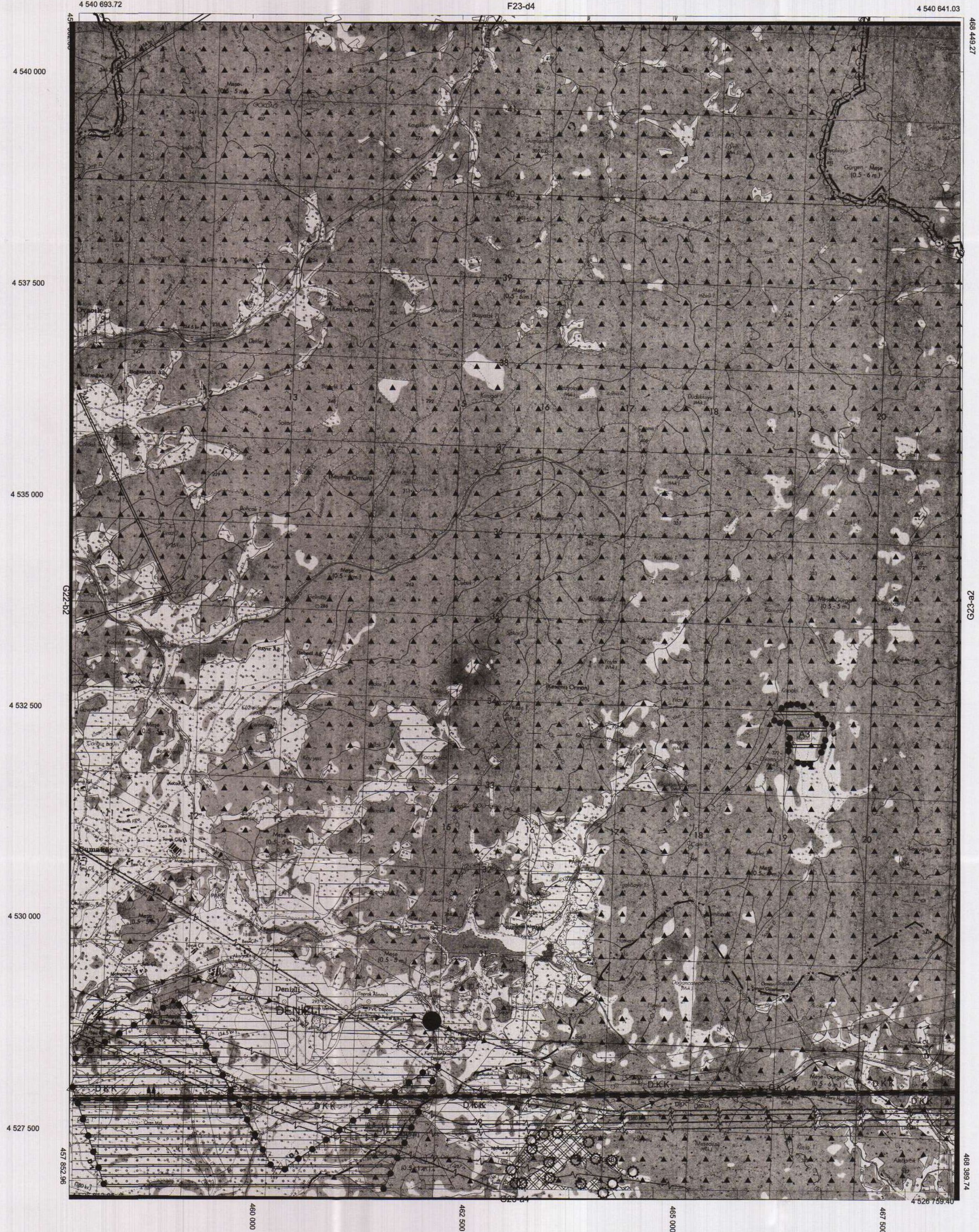

1/1 TARİHİNDE ÇEKİLEN HAVA FOTOĞRAFLARINDAN
ÜRETİLEN PAFTALARDA, KUYMETLENDİRME VE YERSEL
BÜTÜNLEME SİNA DİĞ ÇATI İNŞAATLARINDAN YARIMİSTİR.
NOT FOTOGRAFETRİK İŞLERDE YAZILACAK

1/25000

-G23-a1

İlçesi	: Gebze
Belediyesi	: Gebze
Mahallesi/Köyü	: -
Pafta	: G23-a2
Ada	: -
Parsel	: -
Konu	: Kırsal Yerleşik Alan Sınırlarının Düzenlenmesine İlişkin 2. İhtisazın Değerlendirilmesi
Plan Ölçeği	: 1/25000 ölçekli nazım imar planı

İmar ve Şehircilik Dairesi Başkanlığı tarafından hazırlanan nazım imar planları 11.10.2022 tarihinde tarafsızca kontrol edilmiştir.

İmar ve Şehircilik Dairesi Başkanlığı tarafından hazırlanan 11.08.2022 tarih ve 2270743 sayılı Daire Başkanlığı yazısı ile Büyükşehir Belediye Meclisine sunulan plandır.

Sümeyyi CAN
Şehir Planlama Şefi

Seval AYGÖREN
Şehir Planlama Şefi

Osman GÜNLER
İmar ve Şehircilik Dairesi Başkanı

Rahmi E. TÜMPALAY
Şehir Planlama Şube Müdürü

ONAYLI PLAN

Büyükşehir Belediye Meclisinin 15.09.2022 tarih ve 40 sayılı gündem maddesi olarak görüşülerek Komisyonumuzun tetkikine sunulan ve 29.09.2022 tarihli komisyon toplantısında karara bağlanan plandır.

Büyükşehir Belediye Meclisinin 11.10.2022 tarih ve 555 sayılı kararı ile onaylanan plandır.



Berna ABİŞ
Katip Üye

Fatma Nur ÇELİK
Katip Üye

Sadullah KELES
İmar ve Bayındırlık Komisyon Başkanı

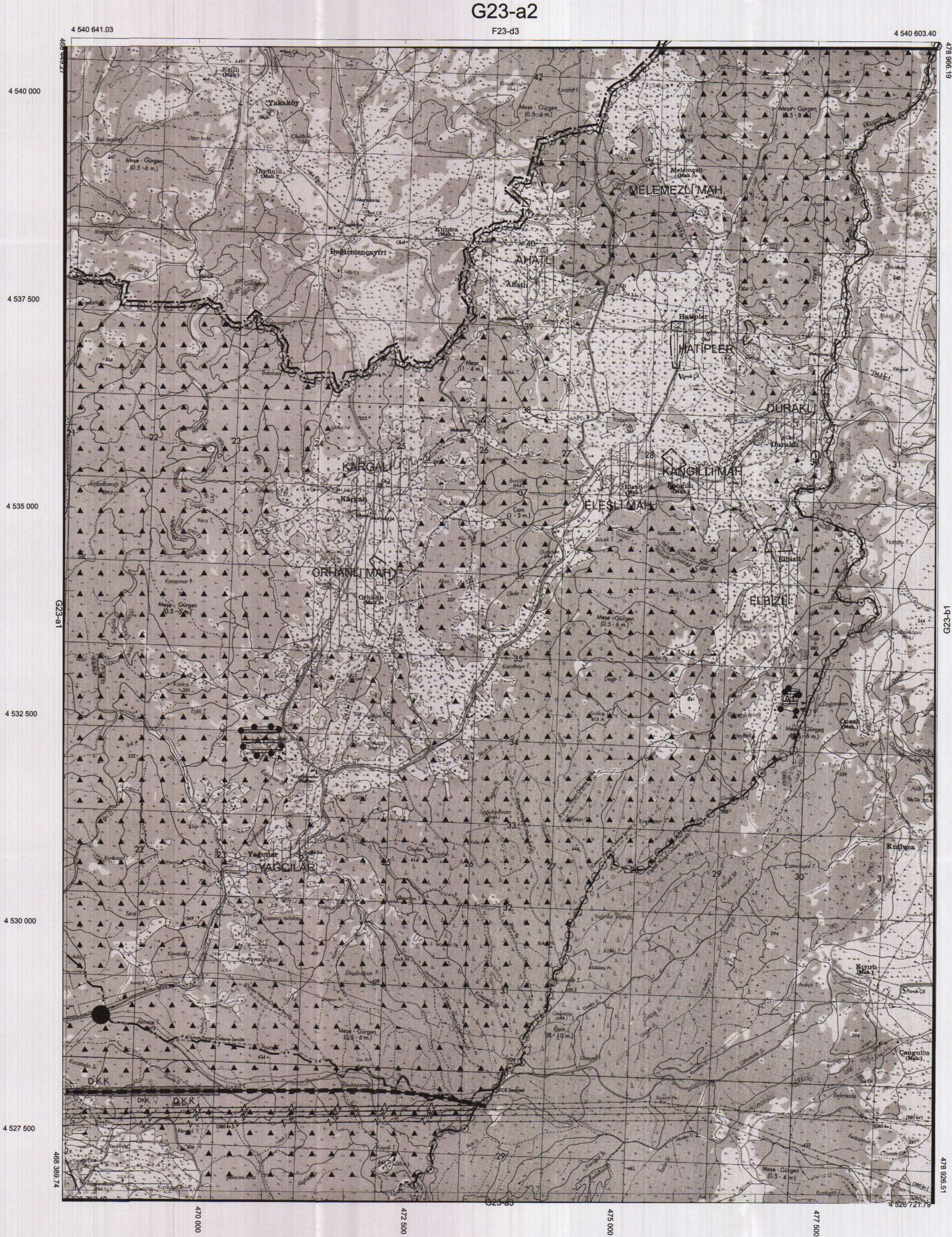

// TARİHİNDE ÇEKİLEN HAVA FOTOĞRAFLARINDAN ÖZETLENEN PAFTALARDA KİMYETLENİMLER VE YERSEL BÖTÜNLEME BİNA DIŞI ÇATI SINIRLARINDAN YAPILMIŞTIR. NOT: FOTOGRAFOMETRİK İŞLERDE YAZILACAK

1/25000

-G23-a2