

İlçesi : Çayırova  
 Belediyesi : Çayırova  
 Mahallesi/Köyü : Emek Mahallesi  
 Pafta : G22-b-19-d  
 Ada : 1990  
 Parsel : 6-7-8  
 Konu : Konut, Eğitim ve Park Alanı düzenlenmesi  
 Plan Ölçeği : 1/5000 ölçekli nazım imar planı

İmar ve Şehircilik Dairesi Başkanlığı tarafından hazırlanan nazım imar planları 11.10.2022 tarihinde tarafsızca kontrol edilmiştir.

İmar ve Şehircilik Dairesi Başkanlığı tarafından hazırlanan 09.09.2022 tarih ve 2320167 sayılı Daire Başkanlığı yazısı ile Büyükşehir Belediye Meclisine sunulan planlardır.

Sümeyye Nur KAZICI  
Şehir Plancısı

A.Emre TABAN  
Şehir Plancısı

Osman GÜNER  
İmar ve Şehircilik Dairesi Başkanı

Rahmi E. TÜMPALAY  
Şehir Planlama Şube Müdürü

Büyükşehir Belediye Meclisinin 15.09.2022 tarih ve 57 sayılı gündem maddesi olarak görüşülerek Komisyonumuzun tetkikine sunulan ve 21.09.2022 tarihli komisyon toplantısında karara bağlanan planlardır.

Büyükşehir Belediye Meclisinin 11.10.2022 tarih ve 551 sayılı kararı ile onaylanan planlardır.

Gökmen MENÇEK  
Genel Sekreter Yardımcısı

Berna ABİŞ  
Katip Üye

Fatma Nur ÇELİK  
Katip Üye

Sadullah KELEŞ  
İmar ve Bayındırlık Komisyon Başkanı

01	
06	
11	B
16	
21	22, 23, 24, 25

## KOCAELİ-GEBZE

## G22-b-19-d

ONAYLI PLAN

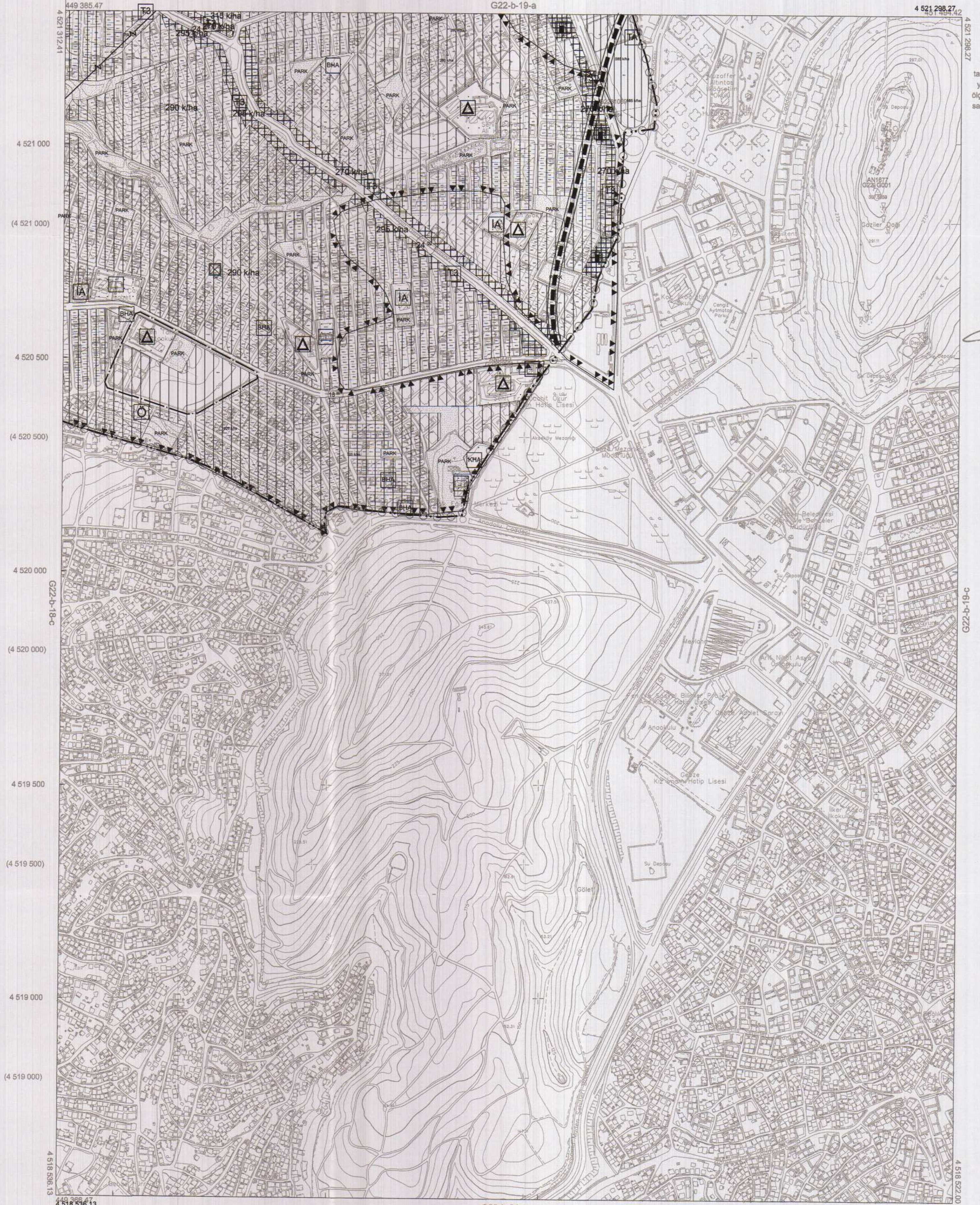

Kocaeli Büyükşehir Belediyesi tarafından Fotogrametrik yöntemle yapılmış Kocaeli iline ait 1/5000 ölçekli sayısal Halihazır Harita 3194 sayılı İmar Kanununun 7/a maddesine göre incelenmiş ve onaydır.

1803/2019



KOCAELİ-GEBZE G22-b-19-d

Koordinatlar ve pafta bölünmesi en son güncellenmiş TUTGA'ya bağlı 2005.0 epeğinde, GRS80 elipsoidi ve Transversal Mercator (TM) izdüşümünde düzenlenmiştir.

Haziran 2018 tarihinde çekilen renkli hava fotoğraflarından üretilmiştir. Yapılar saçak çizgileriyle gösterilmiştir.

Yüklenici Firma : KUTLUBEY HARİTA İNŞ. MOH. SAN. TİC. A.Ş.

PROJE YÖNETİCİSİ

ALTAN ÇETİNKAYA  
Harita Mühendisi

1:5000

KONTROL

DİLEK AYDIN

Harita Mühendisi

EŞREF AKIŞ

Harita Yüksek Mühendisi

PROJE YÖNETİCİSİ

HARİTA ŞUBE MÜDÜRÜ V.  
SERKAN ONUR

Harita Yüksek Mühendisi