

İlçesi : Gebze  
 Belediyesi : Gebze  
 Mahallesi/Köyü : Denizli  
 Pafta : G23.a.11.a  
 Ada :  
 Parsel :  
 Konu : Park alanı ve kavşak düzenlemesi  
 Plan Ölçeği : 1/5000 ölçekli nazım imar planı

İmar ve Şehircilik Dairesi Başkanlığı tarafından hazırlanan uygulama imar planları 08/08/2022 tarihinde tarafsızca kontrol edilmiştir.

İmar ve Şehircilik Dairesi Başkanlığı tarafından hazırlanan 11.08.2022 tarih ve 2270956 sayılı Daire Başkanlığı yazısı ile Büyükşehir Belediye Meclisine sunulan plandır.

Sahibe KILIÇ  
 Şehir Planlama Şefi

Emine TUNAN  
 Şehir Planlama Şefi

Rahmi E. TÜMPALAY  
 Şehir Planlama Şube Müdürü

Osman GÜNER  
 İmar ve Şehircilik Dairesi Başkanı

Büyükşehir Belediye Meclisinin 18.08.2022 tarih ve 75 sayılı gündem maddesi olarak görüşülerek Komisyonumuzun tetkikine sunulan ve 09.09.2022 tarihli komisyon toplantısında karara bağlanan plandır.

Büyükşehir Belediye Meclisinin 18/09/2022 tarih ve 75 sayılı kararı ile onaylanan plandır.

Gökmen MENEMEN  
 Başkan  
 Genel Sekreter

Berna ABİŞ  
 Katip Üye

Fatma Nur ÇELİK  
 Katip Üye

Sadullah KELEŞ  
 İmar ve Bayındırlık Komisyon Başkanı

|    |    |    |    |    |    |
|----|----|----|----|----|----|
| 01 |    |    |    |    | 23 |
| 02 |    |    |    |    |    |
| 03 |    |    |    |    |    |
| 04 |    |    |    |    |    |
| 05 |    |    |    |    |    |
| 06 |    |    |    |    |    |
| 07 |    |    |    |    |    |
| 08 |    |    |    |    |    |
| 09 |    |    |    |    |    |
| 10 |    |    |    |    |    |
| 11 |    |    |    |    |    |
| 12 |    |    |    |    |    |
| 13 |    |    |    |    |    |
| 14 |    |    |    |    |    |
| 15 |    |    |    |    |    |
| 16 |    |    |    |    |    |
| 17 |    |    |    |    |    |
| 18 |    |    |    |    |    |
| 19 |    |    |    |    |    |
| 20 |    |    |    |    |    |
| 21 | 22 | 23 | 24 | 25 |    |

## KOCAELİ-GEBZE

G23-a-11-a

OHAYLI PLAN

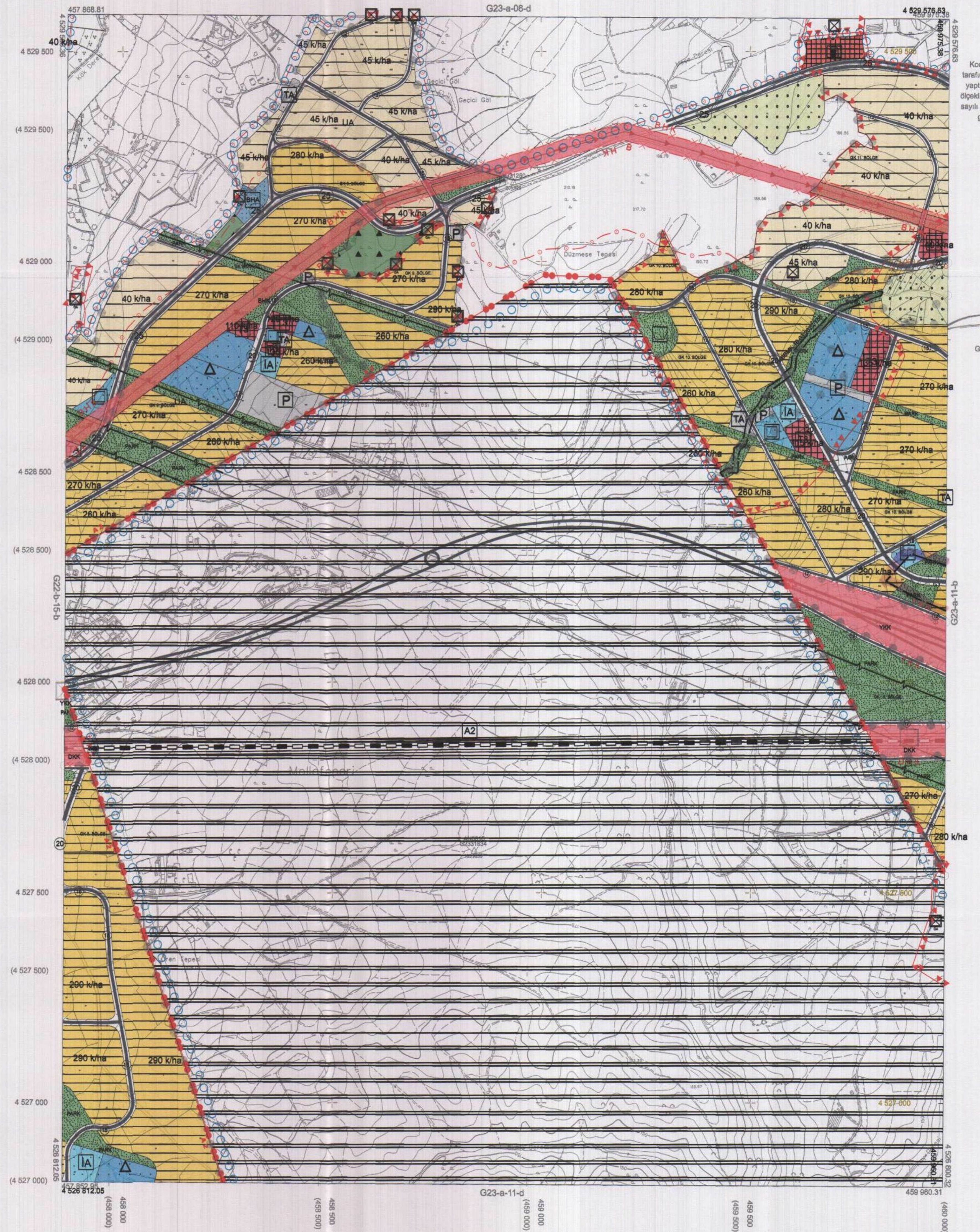

Kocaeli Büyükşehir Belediyesi tarafından Fotogrametrik yöntemle yapılmış Kocaeli iline ait 1/5000 ölçekli sayısal Halihazır Harita 3194 sayılı İmar Kanununun 7/a maddesine göre incelendi ve onandı.

19.09.2019

Gökmen MENEMEN  
 Başkan  
 Genel Sekreter Yardımcısı

KOCAELİ-GEBZE

G23-a-11-a

Koordinatlar ve pafta bölünmesi en son güncellenmiş TUTGA'ya bağlı 2005.0 eşiğinde, GRS90 eksenli ve Transversal Mercator (TM) izdüşümünde düzenlenmiştir.

Haziran 2018 tarihinde çekilen renkli hava fotoğraflarından üretilmiştir. Yapılar saçak çizgileriyle gösterilmiştir.

Yüklenici Firma : KUTLUBEY HARİTA İNŞ.MOH.SAN.TİC.A.Ş.

PROJE YÖNETİCİSİ

ALTAN ÇETİNKAYA  
 Harita Mühendisi

*Altan Çetinkaya*

KONTROL

DİLEK AYDIN

Harita Mühendisi

*Dilek Aydın*

EŞREF AKIŞ

Harita Yüksek Mühendisi

*Eşref Akış*

PROJE YÖNETİCİSİ

HARİTA ŞUBE MÜDÜRÜ V.

SERKAN OKUR

Harita Yüksek Mühendisi

*Serkan Okur*

İlçesi : Gebze  
 Belediyesi : Gebze  
 Mahallesi/Köyü : Denizli  
 Pafta : G23-a.11.b  
 Ada :  
 Parsel :  
 Konu : Park alanı ve kavşak düzenlemesi  
 Plan Ölçeği : 1/5000 ölçekli nazım imar planı

İmar ve Şehircilik Dairesi Başkanlığı tarafından hazırlanan uygulama imar planları 15.03.2022 tarihinde tarafsızca kontrol edilmiştir.

Şehircilik Şefi  
 Emre TUNALI  
 Şehircilik Şefi

Rahmi E. TÜMPALAY  
 Şehir Planlama Şube-Müdürü

İmar ve Şehircilik Dairesi Başkanlığı tarafından hazırlanan uygulama imar planları 11.08.2022 tarih ve 2270956 sayılı Daire Başkanlığı yazısı ile Büyükşehir Belediye Meclisine sunulmuştur.

Osman GÜNLER  
 İmar ve Şehircilik Dairesi Başkanı

Büyükşehir Belediye Meclisinin 18.08.2022 tarih ve 75 sayılı gündem maddesi olarak görüşülerek Komisyonumuzun teklifine sunulan ve 09.09.2022 tarihli komisyon toplantısında karara bağlanan plandır.

Büyükşehir Belediye Meclisinin 15.08.2022 tarih ve 52 sayılı kararı ile onaylanan plandır.

Gökmen MİRGÖZ  
 Başkan A. Şehircilik Dairesi

Berna ABİŞ  
 Katip Üye

Fatma Nur ÇELİK  
 Katip Üye

Sadullah KELİÇ  
 İmar ve Bayındırlık Komisyon Başkanı



|    |    |    |    |    |  |
|----|----|----|----|----|--|
| 01 |    |    |    |    |  |
| 06 |    |    |    |    |  |
| 12 |    |    |    |    |  |
| 16 |    |    |    |    |  |
| 21 | 22 | 23 | 24 | 25 |  |

## KOCAELİ-GEBZE

G23-a-11-b

ONAYLI PLAN

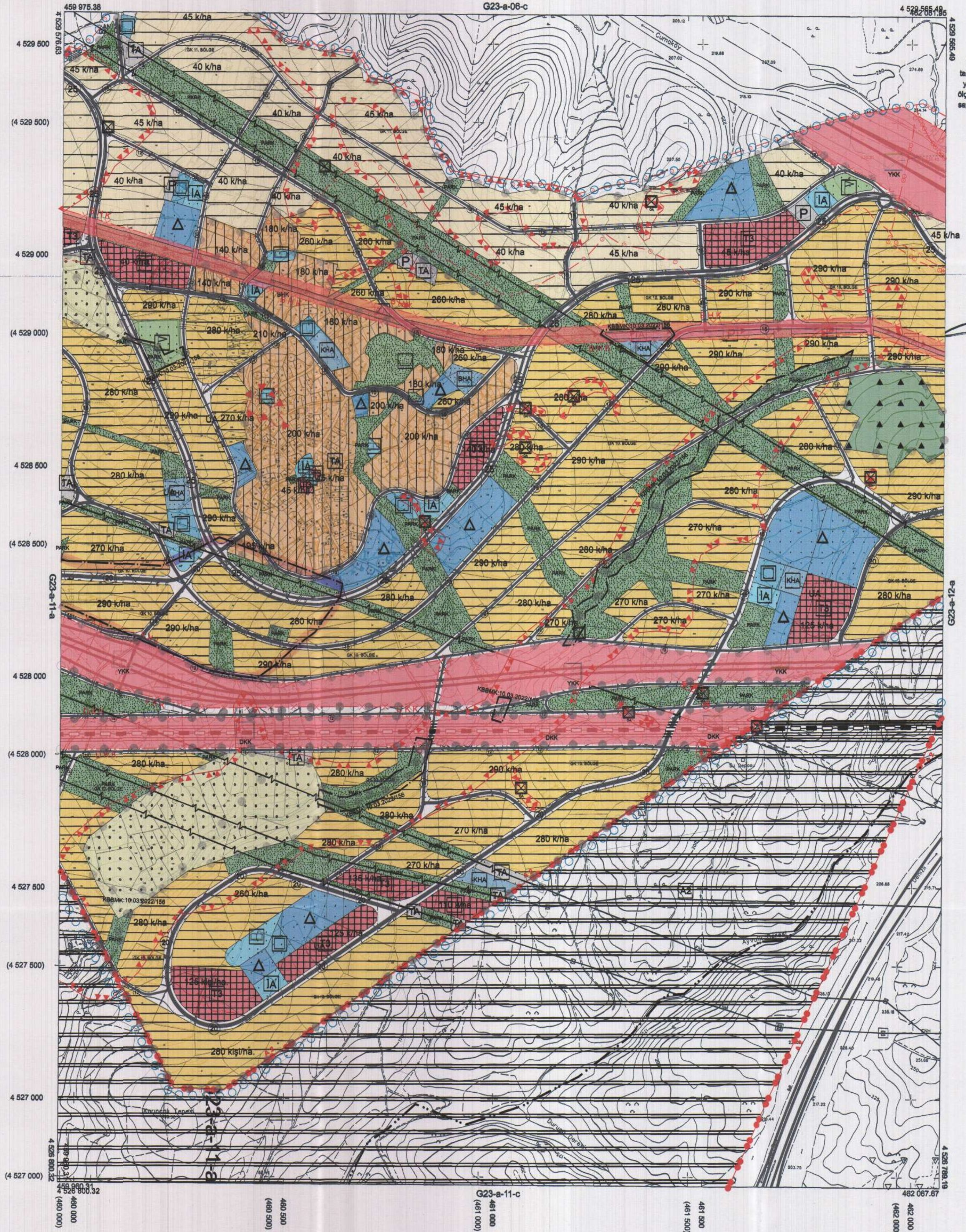

Kocaeli Büyükşehir Belediyesi tarafından Fotogrametrik yöntemle yapılmış Kocaeli iline ait 1/5000 ölçekli sayısal Halihazır Harita 3194 sayılı İmar Kanununun 7/a maddesine göre incelendi ve onandı.

1003/2019



KOCAELİ-GEBZE

G23-a-11-b

Koordinatlar ve pafta bölünmesi en son güncellenmiş TUTGA'ya bağlı 2006.0 epeğünde, GRS50 alipoldi ve Transversal Mercator (TM) izdöğümünde düzenlenmiştir.

Haziran 2018 tarihinde çekilen renkli hava fotoğraflarından üretilmiştir. Yapılar sapak çizgileriyle gösterilmiştir.

Yüklenici Firma : KUTLUBEY HARİTA İNŞ.MOH.SAN.TİC.A.Ş.

PROJE YÖNETİCİSİ

ALTAN ÇETİNKAYA  
 Harita Mühendisi

KONTROL

DİLEK AYDIN

Harita Mühendisi  
 Dilek Aydın

EŞREF AKIŞ

Harita Yüksek Mühendisi  
 Eşref Akış

PROJE YÖNETİCİSİ

HARİTA ŞUBE MÜDÜRÜ V.  
 SPRİKAN ÖZÜR  
 Harita Yüksek Mühendisi