

İlçesi : Gebze  
 Belediyesi : Gebze  
 Mahallesi/Köyü : Kadılı  
 Pafta : G22-b  
 Ada : 136  
 Parsel : 1  
 Konu : Çevre Düzeni Planı Değişikliği  
 Plan Ölçeği : 1/50000 ölçekli çevre düzeni planı

İmar ve Şehircilik Dairesi Başkanlığı tarafından hazırlanan uygulama imar planları 15/9/2022 tarihinde tarafsızca kontrol edilmiştir.

Sabah KILIÇ  
Şehir Hukümcüsü

A. Emre TABAN  
Şehir Plancısı

Rahmi E. TÜMPALAY  
Şehir Planlama Şube Müdürü

İmar ve Şehircilik Dairesi Başkanlığı tarafından hazırlanan 11/8/2022 tarih ve 22.2.1123 sayılı Daire Başkanlığı yazısı ile Büyükşehir Belediye Meclisine sunulmuştur.

Orman GÜLLER  
İmar ve Şehircilik Dairesi Başkanı

Büyükşehir Belediye Meclisinin 15/8/2022 tarih ve 22.2.1123 sayılı gündem maddesi olarak görüşülerek Komisyonumuzun tetkikine sunulan ve 8/13/2022 tarihli komisyon toplantısında karara bağlanan plandır.

Sadullah KELES  
İmar ve Bayındırlık Komisyon Başkanı

Büyükşehir Belediye Meclisinin 15/8/2022 tarih ve 22.2.1123 sayılı kararı ile onaylanan plandır.

Sekim HİNGOÇ Başkan A.  
Gözetim Sekreter Yrd.

Berna ABİŞ Katip Üye  
Fatma Nur ÇELİK Katip Üye

RAMODUL PLANLAMA  
MİM. MÜH. İNŞ. SAĞ. İM. İTİ. LTD. ŞTİ.  
MİM. MÜH. İNŞ. SAĞ. İM. İTİ. LTD. ŞTİ.  
MİM. MÜH. İNŞ. SAĞ. İM. İTİ. LTD. ŞTİ.  
MİM. MÜH. İNŞ. SAĞ. İM. İTİ. LTD. ŞTİ.  
MİM. MÜH. İNŞ. SAĞ. İM. İTİ. LTD. ŞTİ.  
MİM. MÜH. İNŞ. SAĞ. İM. İTİ. LTD. ŞTİ.

ONAYLI PLAN

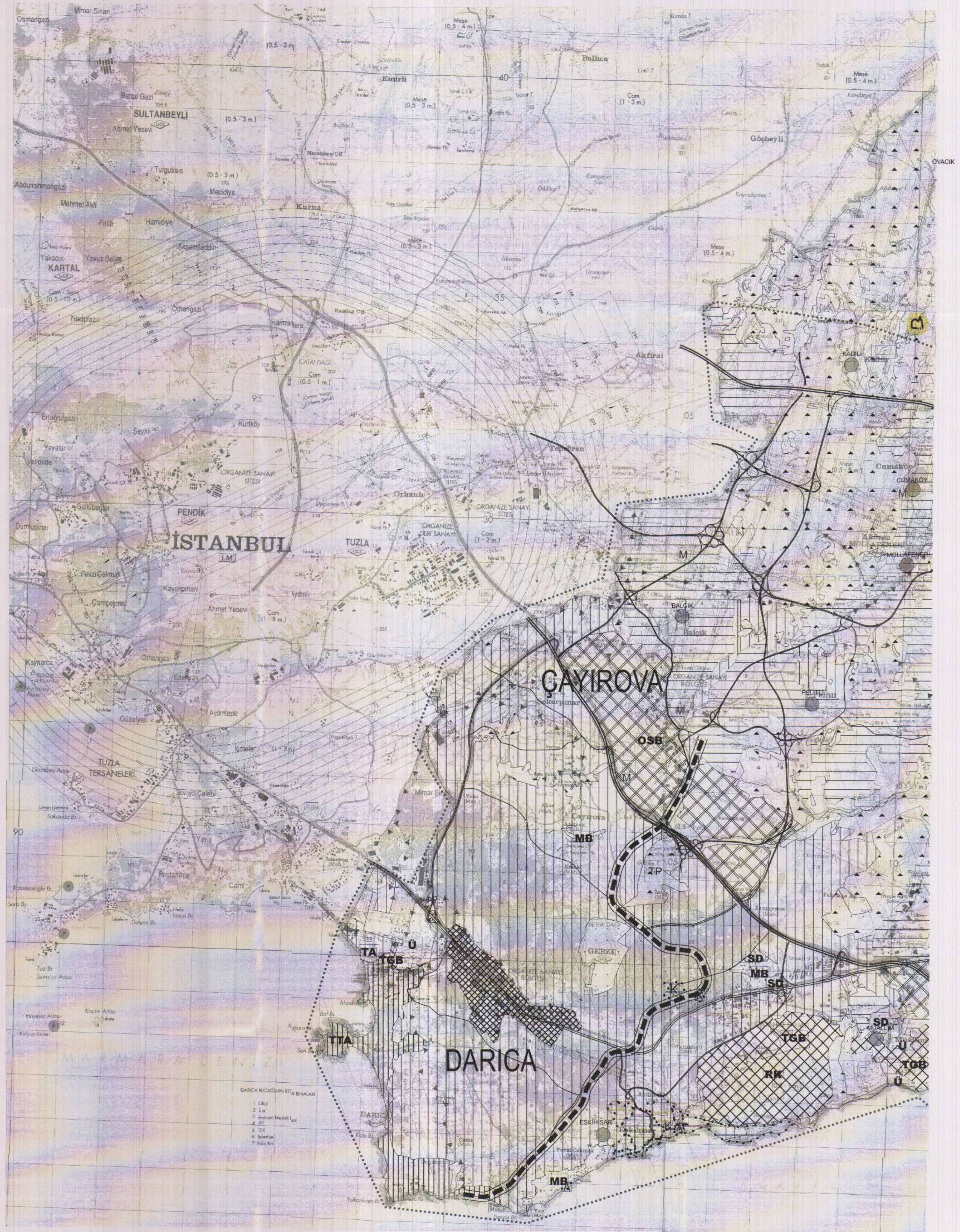

İlçesi : Gebze  
 Belediyesi : Gebze  
 Mahallesi/Köyü : Kadılı  
 Pafta : G22-b-2  
 Ada : 136  
 Parsel : 1  
 Konu : İmar Planı Değişikliği  
 Plan Ölçeği : 1/25000 ölçekli nazım imar planı

İmar ve Şehircilik Dairesi Başkanlığı tarafından hazırlanan uygulama imar planları 16.09.2022 tarihinde tarafınca kontrol edilmiştir.

Şahin KILIÇ  
 Şehir Plancısı

Rahmi E. TÜMPALAY  
 Şehir Planlama Şube Müdürü

İmar ve Şehircilik Dairesi Başkanlığı tarafından hazırlanan 11.8.2022 tarih ve 11/10 sayılı Daire Başkanlığı yazısı ile Büyükşehir Belediye Meclisine sunulmuş ve onaylanmıştır.

Osman GÜVLER  
 İmar ve Şehircilik Dairesi Başkanı

Büyükşehir Belediye Meclisinin 18.5.2022 tarih ve 33. sayılı gündem maddesi olarak görüşülerek Komisyonumuzun tetkikine sunulan ve 21.9.2022 tarihli komisyon toplantısında karara bağlanan plandır.

Sadullah KELEŞ  
 İmar ve Bayındırlık Komisyon Başkanı

Büyükşehir Belediye Meclisininin 16.09.2022 tarih ve 30. sayılı kararı ile onaylanan plandır.

Gökmen MENŞİCİ  
 Başkan A.  
 Genel Sekreter Yard.

Berna ABİŞ  
 Katip Üye

Fatma Nur ÇELİK  
 Katip Üye

RAMOĞLU PLANLAMA  
 MİM. MÜH. İNŞ. SAN. VE TİC. LTD. ŞTİ.  
 Ömerpaşa Mah. Sahilbulvarı Etiler Blok No: 95 Kat: 11/11 Beşiktaş/İSTANBUL  
 Tel: 0212 260 11 11 / 0212 260 11 11  
 E-posta: info@ramoglu.com.tr  
 M. Ramoğlu  
 M. Ramoğlu  
 Telsiz No: 261 19332  
 Oda Sicil No: 348

ONAYLI PLAN

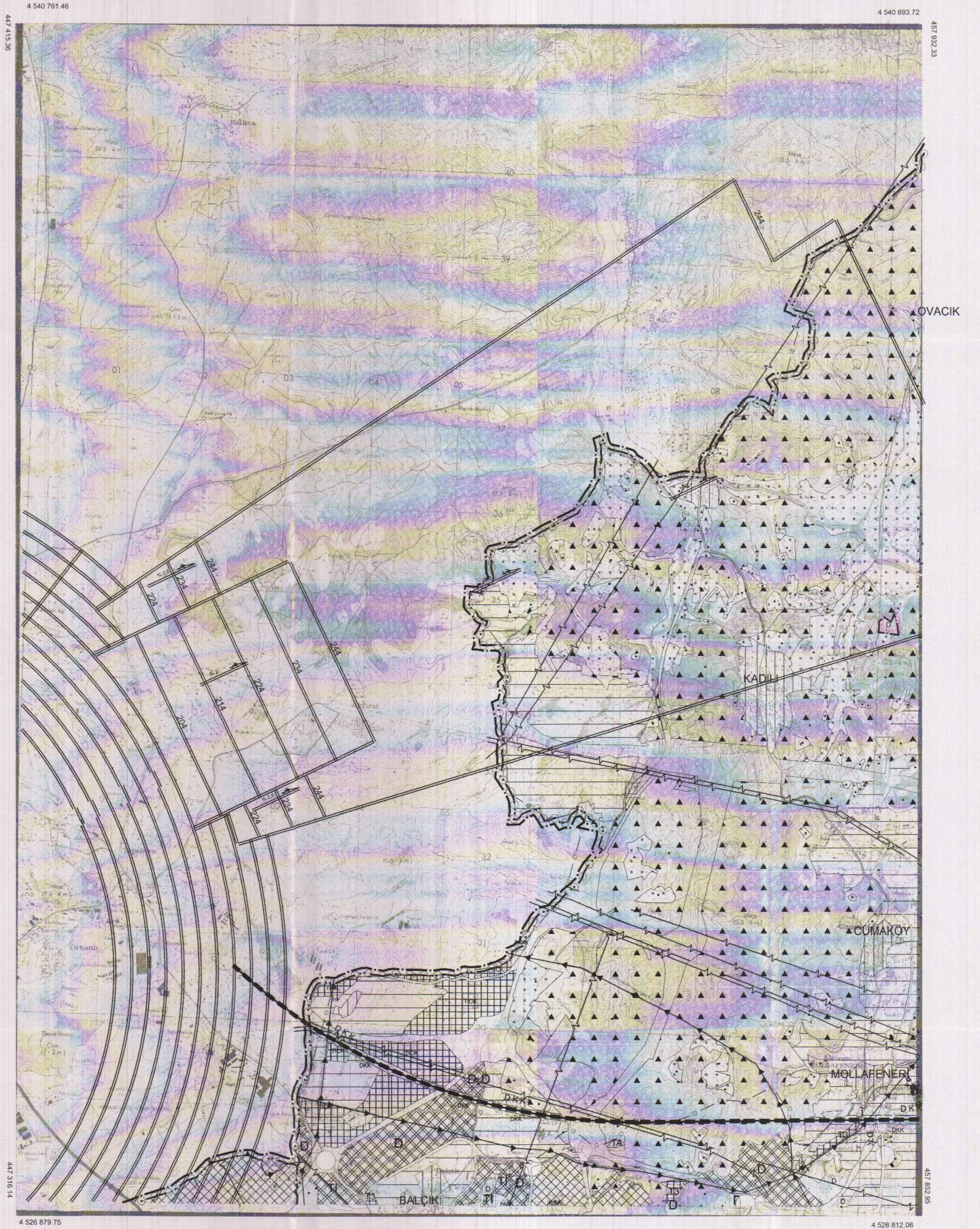

İlçesi : Gebze  
 Belediyesi : Gebze  
 Mahallesi/Köyü : Kadifeli  
 Pafta : G22-b-10-b  
 Ada : 136  
 Parsel : 1  
 Konu : Nazım İmar Planı  
 Plan Ölçeği : 1/5000 ölçekli nazım imar planı

İmar ve Şehircilik Dairesi Başkanlığı tarafından hazırlanan uygulama imar planları 15/3/2022 tarihinde tarafınca kontrol edilmiştir.

Şehircilik Dairesi Başkanı

A. Emre TABAN  
 Şehir Plancısı

Rahmi E. TÜMPALAY  
 Şehir Planlama Şube Müdürü

İmar ve Şehircilik Dairesi Başkanlığı tarafından hazırlanan 14/3/2022 tarih ve 223/1102 sayılı Daire Başkanlığı yazısı ile Büyükşehir Belediye Meclisine sunulan plandır.

Osman ÖZNER  
 İmar ve Şehircilik Dairesi Başkanı

Büyükşehir Belediye Meclisinin 15/3/2022 tarih ve ... sayılı gündem maddesi olarak görüşülerek Komisyonumuzun tetkikine sunulan ve 31/3/2022 tarihli komisyon toplantısında kararlaştırılan plandır.

Büyükşehir Belediye Meclisinin 15/3/2022 tarih ve ... sayılı kararı ile onaylanan plandır.

Okunur MENDOĞLU  
 Başkan A.  
 Genel Sekreter Yrd.

Berna ABİŞ  
 Katip Üye

Fatma Nur ÇELİK  
 Katip Üye

Büyükşehir Belediye Meclisinin 15/3/2022 tarih ve ... sayılı gündem maddesi olarak görüşülerek Komisyonumuzun tetkikine sunulan ve 31/3/2022 tarihli komisyon toplantısında kararlaştırılan plandır.

Sadullah KELEŞ  
 İmar ve Bayındırlık Komisyon Başkanı

SAMOĞLU PLANLAMA  
 MİM. MÜH. İRS. SAN. ve TIC. LTD. ŞTİ.  
 Omurgan Mah. Jantekir Cad. Beşiktaş İl. Beşiktaş  
 Kat: 9/9 Kat: 4/4 Kat: 3/3 Kat: 2/2 Kat: 1/1 Kat: 0/0  
 Tel: 532 222 2222 / 532 222 2222 / 532 222 2222  
 E-posta: info@samoğlu.com.tr

Yapı Mühendisi  
 Necati ÖLÇÜCÜOĞLU

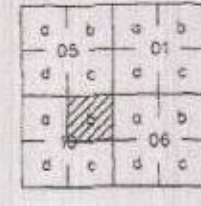

KOCAELİ  
 G22-b-10-b

ONAYLI PLAN

G22-b-05-c

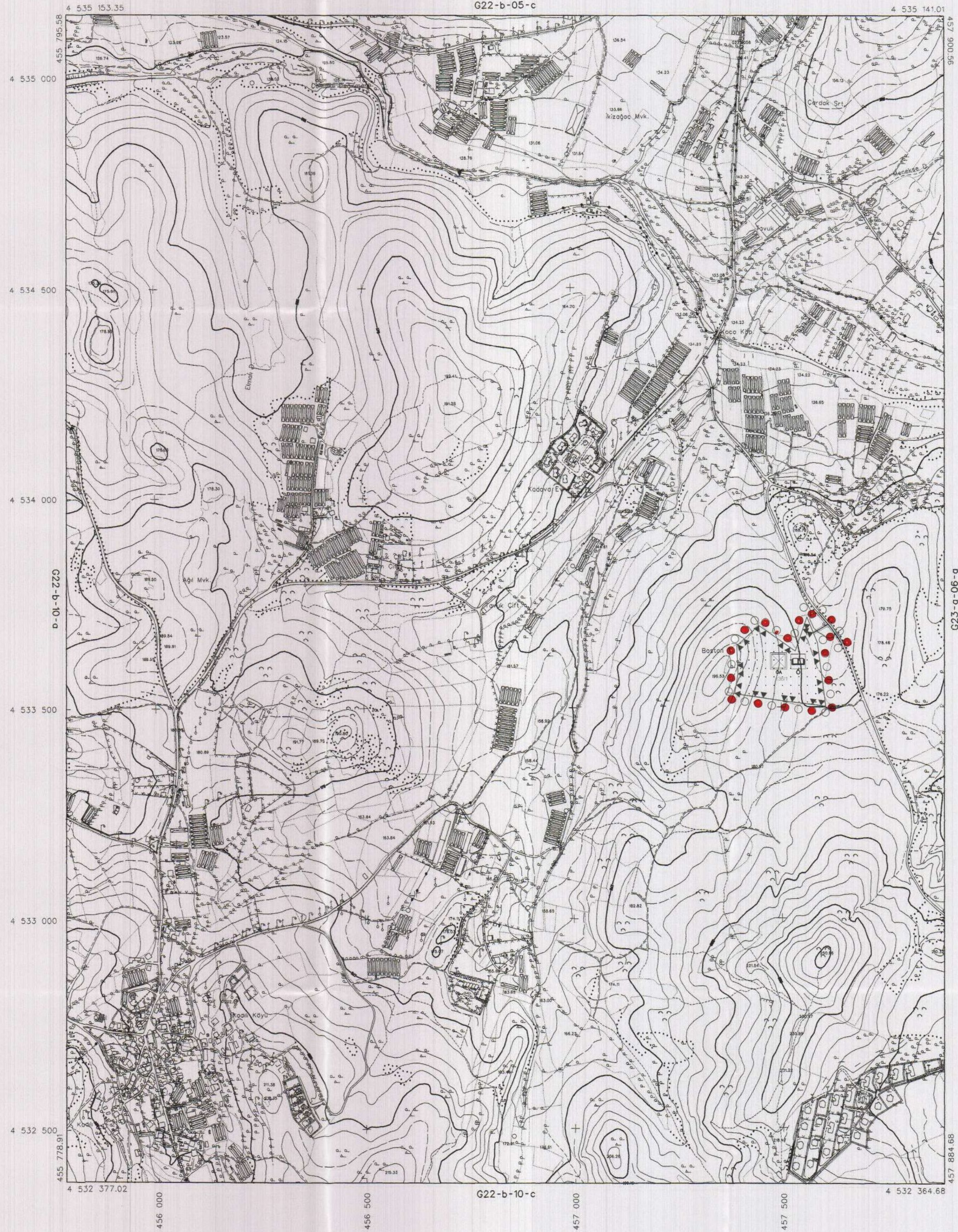

ONAY

Kocaeli Büyükşehir Belediyesi  
 Tarafından Fotogrametrik Yöntemle  
 Yaptırılan Kocaeli İline Ait 1:5000  
 Ölçekli Sayısal Halihazır Harita 3194  
 Sayılı İmar Kanununun 7/a Maddesine  
 Göre İncelenmiş ve Onaydır.

15/08/2006



Haziran 2005 Tarihli Hava Fotoğraflarından Üretilmiştir.

Yapımcı Firma : ANA-KENT Planlama Şehircilik Harita  
 Mimarlık İnşaat Sanayi Ticaret Ltd Şti.

Proje Mühendisi  
 Hasan Feri SÜDÖR

Proje Müdürü  
 Necati ÖLÇÜCÜOĞLU

1:5000

KONTROL

İsmail SEYREK  
 Harita Mühendisi  
 Halihazır Harita Şefi

Sarıhan ÖZÜR  
 Harita Yüksek Mühendisi  
 Harita Kadastro Müdür Vekili