

İlçesi : Gebze
 Belediyesi : Gebze
 Mahallesi/Köyü : Hacıhalil
 Pafta : G22-b-24-b
 Ada : 658
 Parsel : 6
 Konu : Koruma alan sınırın işlenmesi
 Plan Ölçeği : 1/5000 ölçekli nazım imar planı

İmar ve Şehircilik Dairesi Başkanlığı tarafından hazırlanan uygulama imar planları .../.../2022 tarihinde tarafınca kontrol edilmiştir.

İmar ve Şehircilik Dairesi Başkanlığı tarafından hazırlanan 12/08/2022 tarih ve 2270944 sayılı Daire Başkanlığı yazısı ile Büyükşehir Belediye Meclisine sunulan plandır.

Özlem ÇETİNER
 Harita Teknikeri

A.Emre TABAN
 Şehir Plancısı
 Şef

Osman ÇİMLER
 İmar ve Şehircilik Dairesi Başkanı

Rahmi E. TÜMPALAY
 Şehir Planlama Şube Müdürü

Büyükşehir Belediye Meclisinin 18.08.2022 tarih ve 67 sayılı gündem maddesi olarak görüşülerek Komisyonumuzun tertikine sunulan ve 31.08.2022 tarihli komisyon toplantısında karara bağlanan plandır.

Büyükşehir Belediye Meclisinin 15.09.2022 tarih ve 502 sayılı kararı ile onaylanan plandır.



Berna ABİŞ
 Katip Üye

Fatma Nur ÇELİK
 Katip Üye

Sadullah KELEŞ
 İmar ve Bayındırlık Komisyon Başkanı

01					
06					
11	B				
16					
21	22	23	24	25	

KOCAELİ-GEBZE

G22-b-24-b

ONAYLI PLAN

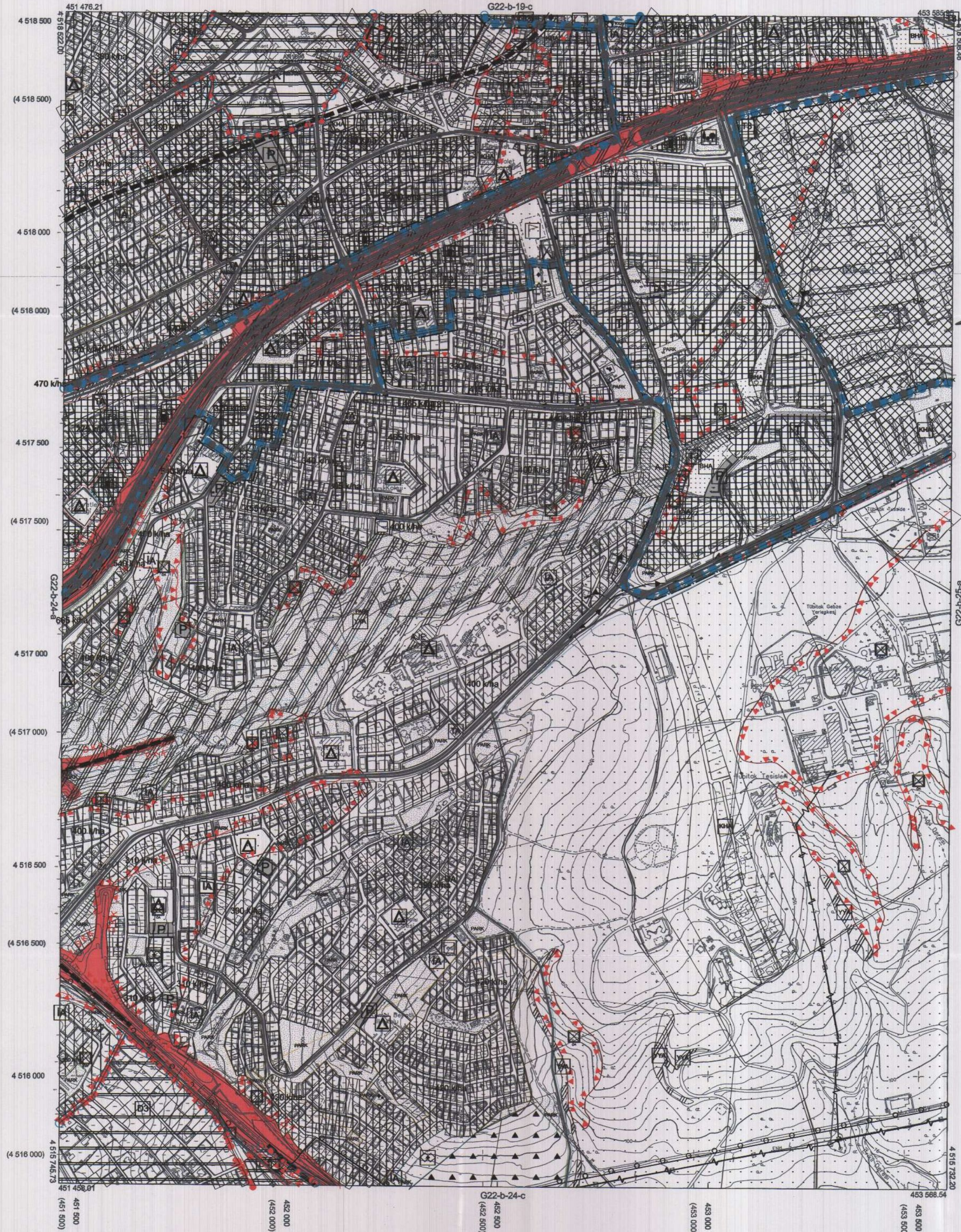

Kocaeli Büyükşehir Belediyesi tarafından Fotogrametrik yöntemle yapılan Kocaeli iline ait 1/5000 ölçekli sayısal Haritasız Harita 3194 sayılı İmar Kanununun 7/a maddesine göre incelendi ve onandı.

18.08.2022



GÖKMEN MENDOĞDU
 Genel Sekreter Yardımcısı

KOCAELİ-GEBZE

G22-b-24-b

Koordinatlar ve pafta bölünmesi en son güncellenmiş TUTGAY'a bağlı 2006.0 epejünde, GRS80 ellipsoidi ve Transversal Mercator (TM) izdüşümünde düzenlenmiştir.

Haziran 2018 tarihinde çekilen renkli hava fotoğraflarından üretilmiştir. Yapılar saçak çizgileriyle gösterilmiştir.

Yüklenici Firma : KUTLUBEY HARİTA İNŞ.MÖH.SAN.TİC.A.Ş.

PROJE YÖNETİCİSİ

ALTAN ÇETİNKAYA
 Harita Mühendisi

DİLEK AYDIN

Harita Mühendisi

KONTROL

EŞREF AKIŞ

Harita Yüksek Mühendisi

PROJE YÖNETİCİSİ

HARİTA ŞUBE MÜDÜRÜ V.
 SERKAN ÖZÜR
 Harita Yüksek Mühendisi

1:5000