

İlçesi : Körfez
 Belediyesi : Körfez
 Mahallesi/Köyü : Atalar-Hacıosman-Kızılaylı
 Pafta : G23-a-25-a
 Ada :
 Parsel :
 Konu : D-100 Karayolu Geçişi Projesinin İmar planına İşlenmesi
 Plan Ölçeği : 1/5000 ölçekli nazım İmar planı

İmar ve Şehircilik Dairesi Başkanlığı tarafından hazırlanan uygulama İmar planları 18.08.2022 tarihinde tarafsızca kontrol edilmiştir.

Ece Nur AZIZOĞLU
Harita Teknisyeni

Sevil AYGÖREN
Şehir Plancısı

Rahmi E. TÜMPALAY
Şehir Planlama Şube Müdürü

İmar ve Şehircilik Dairesi Başkanlığı tarafından hazırlanan 07.07.2022 tarih ve 2216936 sayılı Daire Başkanlığı yazısı ile Büyükşehir Belediye Meclisine sunulan plandır.

Osman GÜNER
İmar ve Şehircilik Dairesi Başkanı

Büyükşehir Belediye Meclisinin 21.07.2022 tarih ve 102 sayılı gündem maddesi olarak görüşülerek Komisyonumuzun tetkikine sunulan ve 28.07.2022 tarihli komisyon toplantısında kararla bağlanan plandır.

Sadullah KELEÇ
İmar ve Bayındırlık Komisyon Başkanı

Büyükşehir Belediye Meclisinin 18.08.2022 tarih 462 sayılı kararı ile onaylanan plandır.

Gökmen BİLİNGÜÇ
Başkan A.
Genel Sekreter Yrd.

Berna ABİŞ
Katip Üye

Fatma Nur ÇELİK
Katip Üye

01					
06					
11	A				
16					
21	22	23	24	25	
G					

KOCAELİ-KÖRFEZ

G23-a-25-a

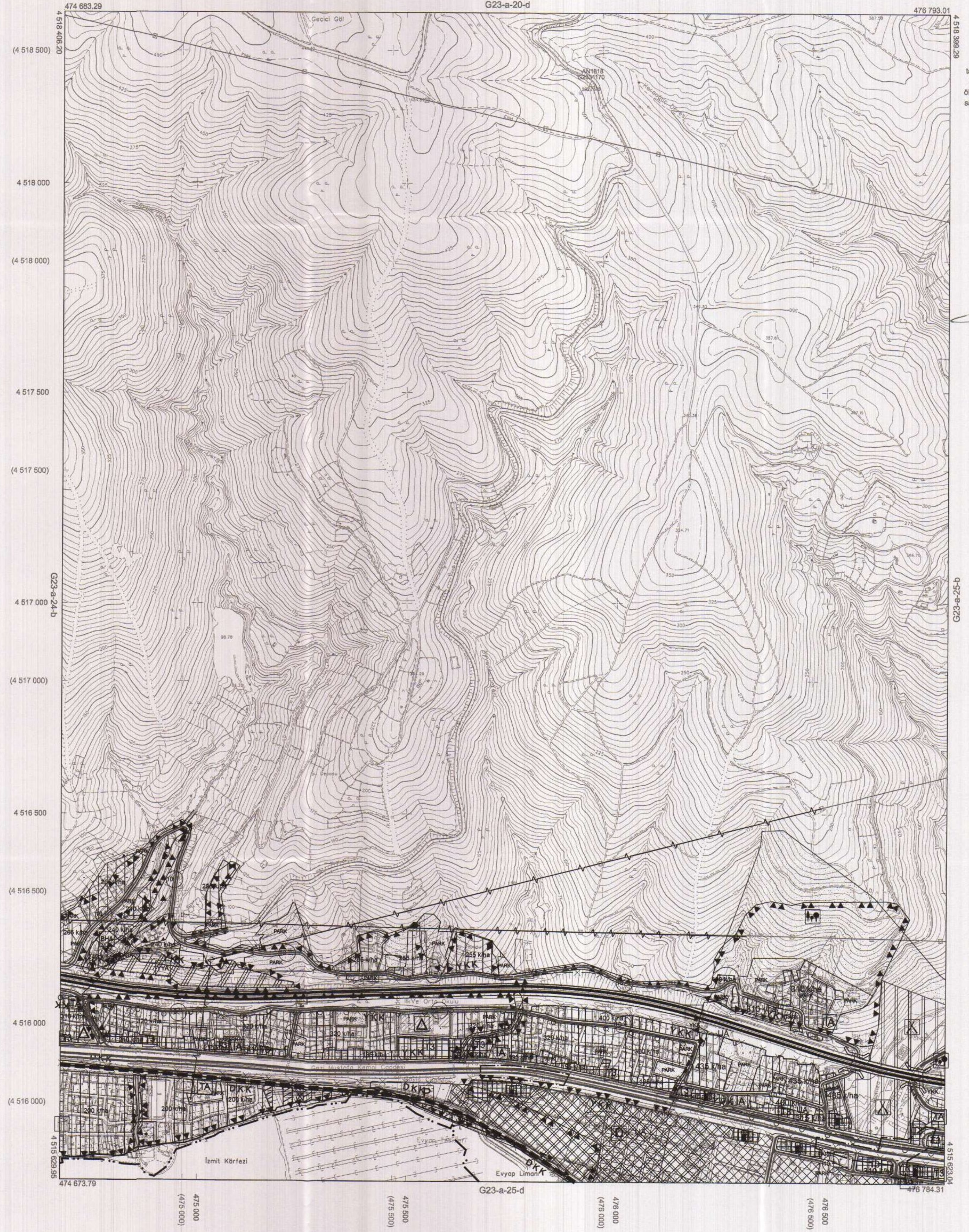

Kocaeli Büyükşehir Belediyesi tarafından Fotogrametrik yöntemle yapılan Kocaeli İline ait 1/5000 ölçekli sayısal Halihazır Harita 3194 sayılı İmar Kanununun 7/a maddesine göre incelendi ve onandı.

18.03.2019



KOCAELİ-KÖRFEZ

G23-a-25-a

Koordinatlar ve pafta bölünmesi en son güncellenmiş TUTGA'ya bağlı 2005.0 epoğunda, GRS80 elipsoidi ve Transversal Mercator (TM) izdüşümünde düzenlenmiştir.

Haziran 2018 tarihinde çekilen renkli hava fotoğraflarından üretilmiştir. Yapılar saçak çizgileriyle gösterilmiştir.

Yüklenici Firma : KUTLUBEY HARİTA İNŞ.MÜH.SAN.TİC.A.Ş.

PROJE YÖNETİCİSİ

ALTAN ÇETİNKAYA
Harita Mühendisi

30

KONTROL

DİLEK AYDIN

Harita Mühendisi

Harita Mühendisi

EŞREF AKIŞ

Harita Yüksek Mühendisi

Harita Yüksek Mühendisi

PROJE YÖNETİCİSİ

HARİTA ŞUBE MÜDÜRÜ V.

SERKAN ANUR
Harita Yüksek Mühendisi

Harita Yüksek Mühendisi

İlçesi : Körfez
 Belediyesi : Körfez
 Mahallesi/Köyü : Atalar-Hacıosman-Kirazlıyalı
 Pafta : G23-a-25-b
 Ada :
 Parsel :
 Konu : D-100 Karayolu Geçişi Projesinin İmar planına İşlenmesi
 Plan Ölçeği : 1/5000 ölçekli nazım imar planı

İmar ve Şehircilik Dairesi Başkanlığı tarafından hazırlanan uygulama imar planları 18.08.2022 tarihinde tarafınca kontrol edilmiştir.

İmar ve Şehircilik Dairesi Başkanlığı tarafından hazırlanan 07.07.2022 tarih ve 2216936 sayılı Daire Başkanlığı yazısı ile Büyükşehir Belediye Meclisine sunulan planlardır.

Ece Nur AZIZOĞLU
Harita Teknikeri

Seval AYGÖREN
Şehir Plancısı

Osman GÜNLER
İmar ve Şehircilik Dairesi Başkanı

Rahmi E. TÜMPALAY
Şehir Planlama Şube Müdürü

Büyükşehir Belediye Meclisinin 21.07.2022 tarih ve 102 sayılı gündem maddesi olarak görüşülerek Komisyonumuzun tetkikine sunulan ve 28.07.2022 tarihli komisyon toplantısında karara bağlanan planlardır.

Büyükşehir Belediye Meclisinin 18.08.2022 tarih ve 462 sayılı kararı ile onaylanan planlardır.

Gökmen MENGÜÇ
Başkan A.
Genel Sekreter Yard.

Berna ABLİŞ
Katip Üye

Fatma Nur ÇELİK
Katip Üye

Sadırlah KELEŞ
İmar ve Bayındırlık Komisyon Başkanı

01	23
06	
11	A
16	
21	2,2,3,24,25

KOCAELİ-KÖRFEZ

G23-a-25-b

OHAYLI PLAN

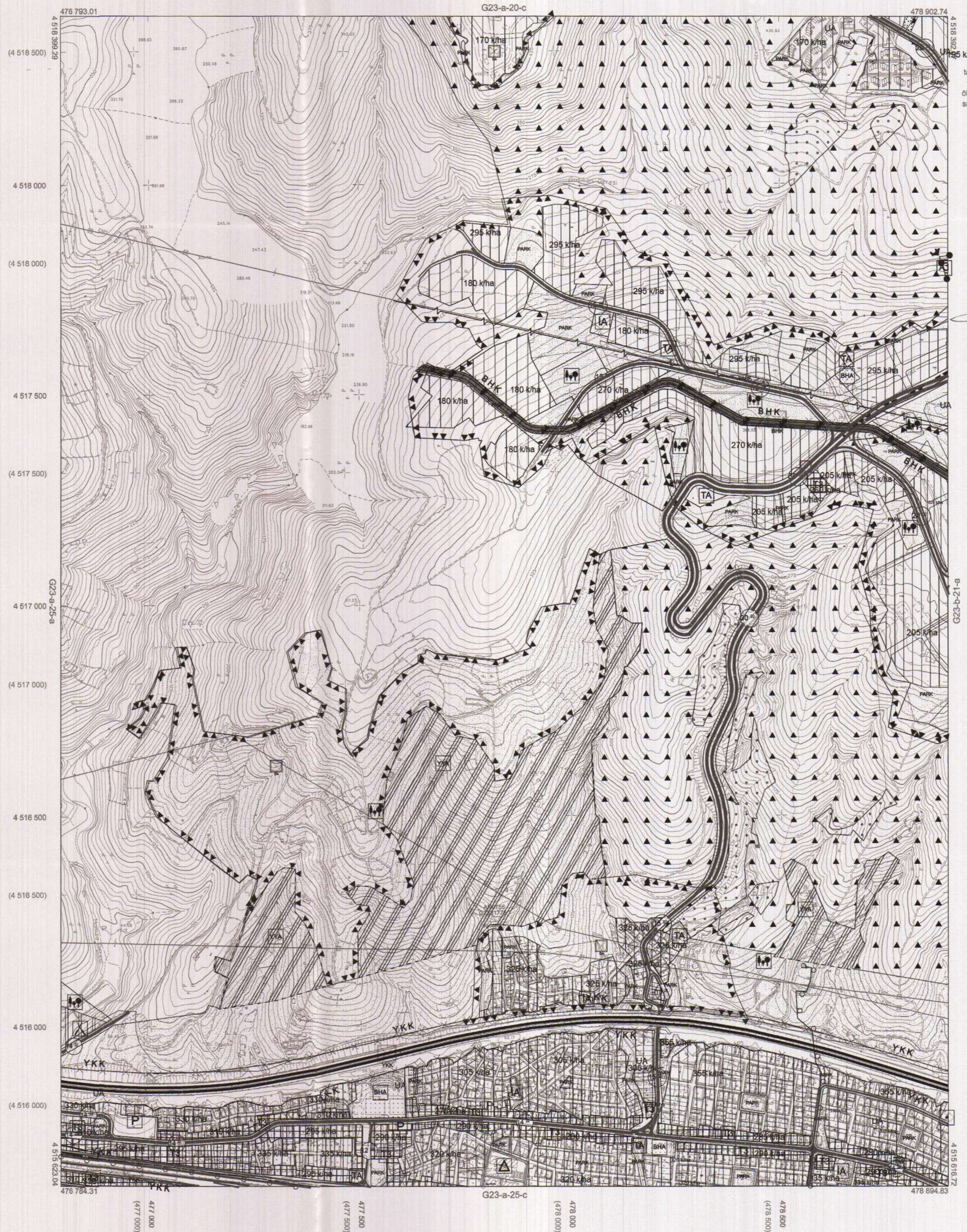

Kocaeli Büyükşehir Belediyesi tarafından Fotogrametrik yöntemle yapılmış Kocaeli iline ait 1/5000 ölçekli sayısal Halihazır Harita 3194 sayılı İmar Kanununun 7/a maddesine göre incelenmiş ve onanmıştır.

18.03.2019

Gökmen MENGÜÇ
Başkan Yard.
Genel Sekreter Yardımcısı

KOCAELİ-KÖRFEZ G23-a-25-b

1:5000

Koordinatlar ve pafta bölümlenmesi en son güncellenmiş TUTGA'ya bağlı 2005.0 epojunda, GRS80 ellipsoidi ve Transversal Mercator (TM) izdüşümünde düzenlenmiştir.

Haziran 2018 tarihinde çekilen renkli hava fotoğrafından üretilmiştir. Yapılar saçak çizgileriyle gösterilmiştir.

Yüklenici Firma : KUTLUBEY HARİTA İNŞ.MÜH.SAN.TİC.A.Ş.

PROJE YÖNETİCİSİ

ALTAN ÇETİNKAYA
Harita Mühendisi

KONTROL

DİLEK AYDIN

Harita Mühendisi

EŞREF AKIŞ

Harita Yüksek Mühendisi

PROJE YÖNETİCİSİ

HARİTA ŞUBE MÜDÜRÜ V.
SERKAN ÖZÜR
Harita Yüksek Mühendisi

İlçesi : Körfez
 Belediyesi : Körfez
 Mahallesi/Köyü : Atalar-Hacıosman-Kirazlıyalı
 Pafta : G23-a-25-a-3-d
 Ada : -
 Parsel : -
 Konu : D-100 Karayolu Geçiş Projesinin İmar planına aktarılması
 Plan Ölçeği : 1/1000 ölçekli uygulama İmar planı

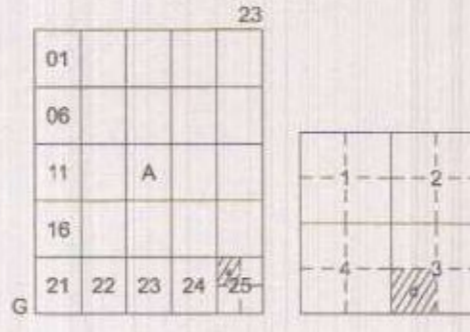

KÖRFEZ İLÇESİ (Kirazlıyalı Beldesi)
 KOCAELİ
 G23-a-25-a-3-d

OHAYLI PLAN

İmar ve Şehircilik Dairesi Başkanlığı tarafından hazırlanan uygulama İmar planları 18.08.2022 tarihinde tarafsız kontrol edilmiştir.

İmar ve Şehircilik Dairesi Başkanlığı tarafından hazırlanan 07.07.2022 tarih ve 2216936 sayılı Daire Başkanlığı yazısı ile Büyükşehir Belediye Meclisine sunulan plandır.

Ece Nur AZIZOĞLU
 Şehir Planlama

Seval AYDÖREN
 Şehirci Uzmanı

Ömer ÖZLER
 İmar ve Şehircilik Dairesi Başkanı

Rahmi E. TÜMPALAY
 Şehir Planlama Şube Müdürü

Büyükşehir Belediye Meclisinin 21.07.2022 tarih ve 102 sayılı gündem maddesi olarak görüşülerek Komisyonunun tertibine sunulan ve 28.07.2022 tarihli komisyon toplantısında karara bağlanan plandır.

Büyükşehir Belediye Meclisinin 18.08.2022 tarih ve 462 sayılı kararı ile onaylanan plandır.

Gökmen MENGÜÇ Başkan
 Berni ABLİ Katip Üye
 Fatma Nur ÇELİK Katip Üye

Sadun B. KELEŞ
 İmar ve Bayındırlık Komisyonu Başkanı

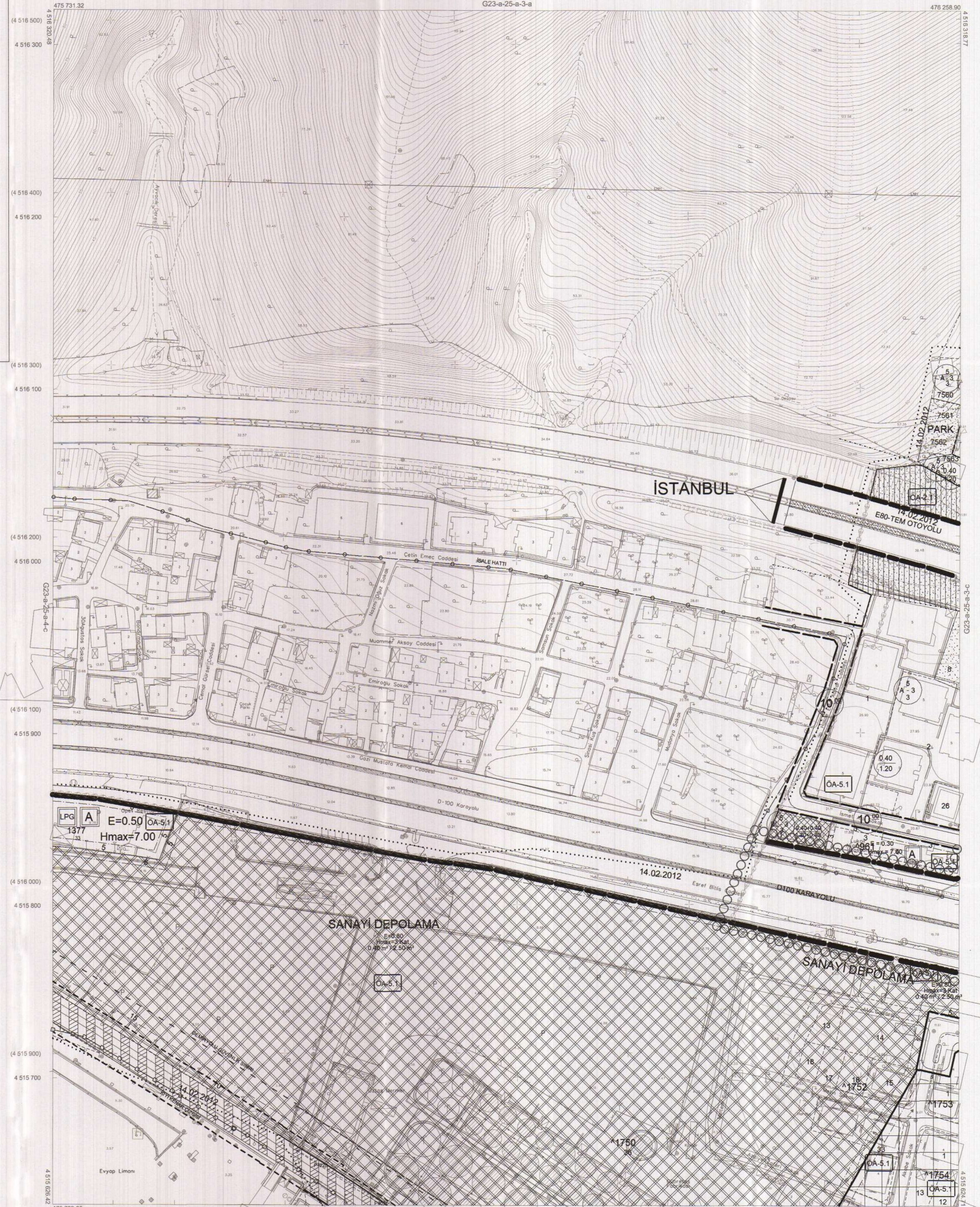

Kocaeli Büyükşehir Belediyesi tarafından Fotogrametrik yöntemle yapılmış Kocaeli İline ait 1/1000 ölçekli sayısal Halihazır Harita 3194 sayılı İmar Kanununun 7/a maddesine göre incelendi ve onandı.

17.06.2011

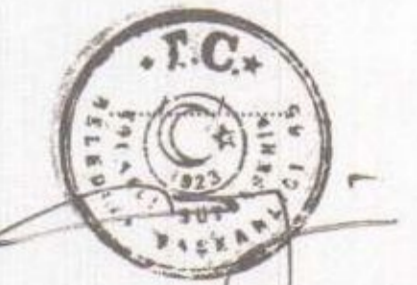

Başkan Adına
 GÖKMEN MENGÜÇ
 İmar ve Şehircilik Dairesi Başkanı

KÖRFEZ İLÇESİ (Kirazlıyalı Beldesi) G23-a-25-a-3-d

KOCAELİ

Koordinatlar ve pafta bölünmesi en son güncellenmiş TUTGA'ya bağlı 2005.0 eksenli, GRS80 elipsoidi ve Transversal Mercator (TM) çözümünde düzenlenmiştir.

Ağustos 2010 tarihinde çekilen renkli hava fotoğraflarından üretilmiştir. Yapılar şaşıklık çizgileriyle gösterilmiştir.

Yüklenici Firma : KUTLUBEY HARİTA A.Ş.
 ÇETİNKAYA İMAR A.Ş.
 (Ortak Girişimi)

PROJE YÖNETİCİSİ

ALTAN ÇETİNKAYA

Harita Mühendisi

1:1000

Harita Mühendisi

Harita Mühendisi

Harita Mühendisi

Harita Yüksek Mühendisi

SELİM SAYDAN

KORCAN ERGİN

DİLEK AYDIN

HAKAN İLHAN

KONTROL

KORCAN ERGİN

DİLEK AYDIN

HAKAN İLHAN

HALHAZIR HARİTA ŞEFİ

İSMAIL SEYREK

Harita Mühendisi

Harita Mühendisi

PROJE YÖNETİCİSİ

HARİTA ŞUBE MÜDÜRÜ V.

SERKAN ÇAKIR

Harita Mühendisi

İlçesi : Körfez
 Belediyesi : Körfez
 Mahallesi/Köyü : Atalar-Hacıosman-Kirazlıyaka
 Pafta : G23-a-25-b-4-d
 Ada :
 Parsel :
 Konu : D-100 Karayolu Geçiş Projesinin İmar planına aktarılması
 Plan Ölçeği : 1/1000 ölçekli uygulama imar planı

01					
06					
11	A				
16					
21	22	23	24	25	

KÖRFEZ İLÇESİ (Körfez Beldesi)

KOCAELİ

G23-a-25-b-4-d

ONAYLI PLAN

İmar ve Şehircilik Dairesi Başkanlığı tarafından hazırlanan uygulama imar planları 18.08.2022 tarihinde tarafsız kontrol edilmiştir.

Ece Nur AZIZOĞLU

Şehir Planlama Şube Müdürü

İmar ve Şehircilik Dairesi Başkanlığı tarafından hazırlanan 07.07.2022 tarih ve 2216936 sayılı Daire Başkanlığı yazısı ile Büyükşehir Belediye Meclisine sunulan plandır.

Osman GÜNLER

İmar ve Şehircilik Dairesi Başkanı

Büyükşehir Belediye Meclisinin 21.07.2022 tarih ve 102 sayılı gündem maddesi olarak görüşülerek Komisyonumuzun teklifine sunulan ve 28.07.2022 tarihli komisyon toplantısında karara bağlanan plandır.

Sadullah KELES

İmar ve Bayındırlık Komisyonu Başkanı

Büyükşehir Belediye Meclisinin 18.08.2022 tarih ve 462 sayılı kararı ile onaylanan plandır.

Gökmen MENGÜÇ

Genel Sekreter Yardımcısı

Berin ABİŞ

Katip Üye

Fatma Nur ÇELİK

Katip Üye

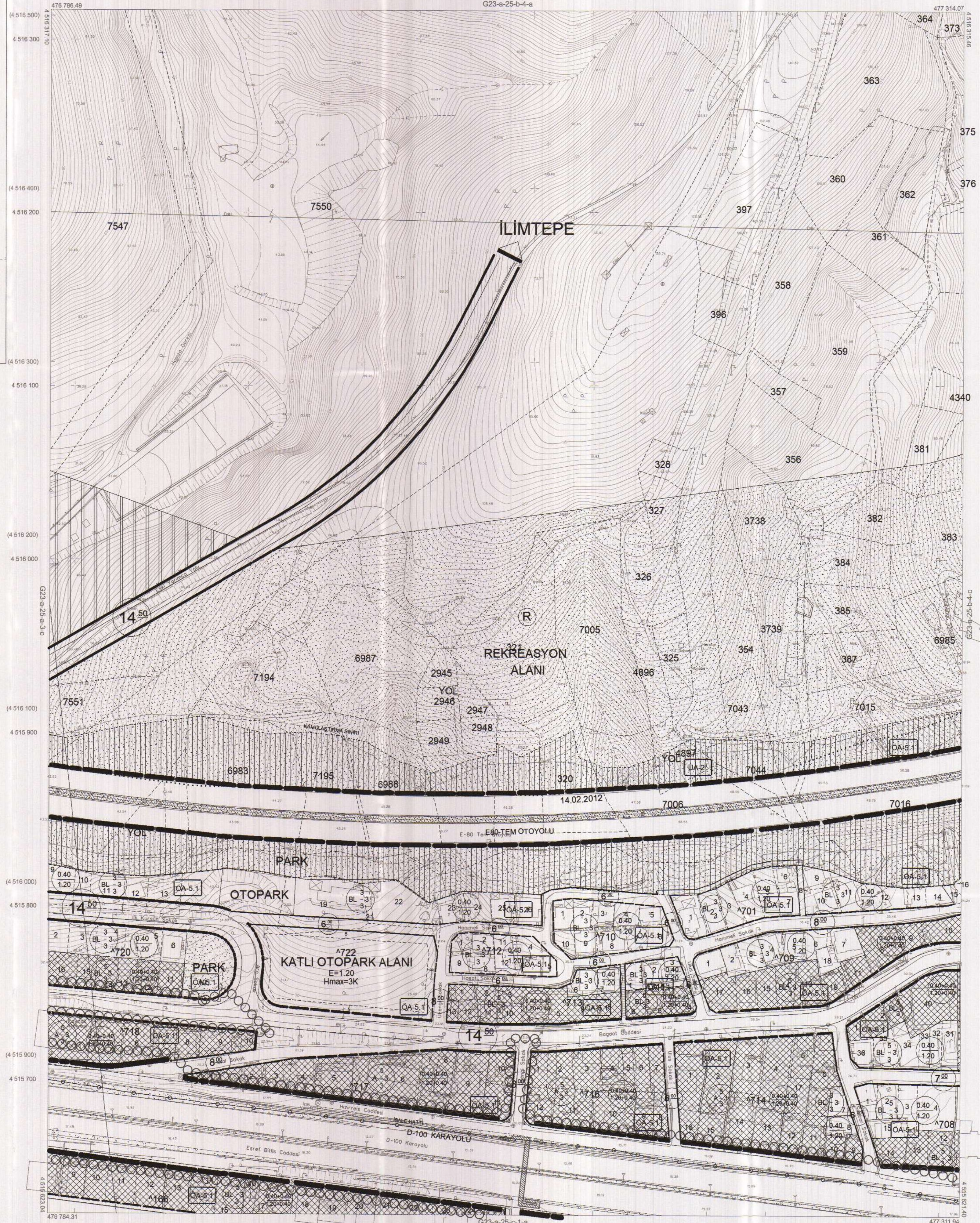

Kocaeli Büyükşehir Belediyesi tarafından Fotogrametrik yöntemle yapılan Kocaeli İline ait 1/1000 ölçekli sayısal Halihazır Harita 3194 sayılı İmar Kanununun 7/a maddesine göre incelendi ve onandı.

17-06-2011

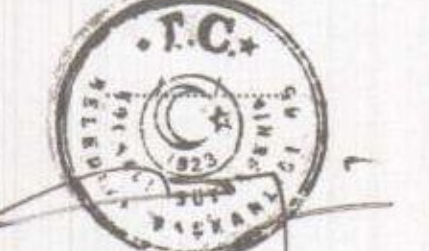

Başkan Adına
 GÖKMEN MENGÜÇ
 İmar ve Şehircilik Dairesi Başkanı

KÖRFEZ İLÇESİ (Körfez Beldesi) G23-a-25-b-4-d

KOCAELİ

1:1000

Koordinatlar ve pafta bölünmesi en son güncellenmiş TUTGA'ya bağlı 2005.0 epiğünde, GRS80 ellipsoid ve Transversal Mercator (TM) izdüşümünde düzenlenmiştir.

Ağustos 2010 tarihinde çekilen renkli hava fotoğraflarından üretilmiştir. Yapılar saçak çizgileriyle gösterilmiştir.

Yüklenici Firma : KUTLUBEY HARİTA A.Ş.
 ÇETINKAYA İMAR A.Ş.
 (Ortak Girişim)

PROJE YÖNETİCİSİ

ALTAN ÇETINKAYA

Harita Mühendisi

Harita Mühendisi

SELİM SAYDAN

Harita Mühendisi

Harita Mühendisi

KORCAN ERGİN

Harita Mühendisi

DİLEK AYDIN

Harita Mühendisi

HAKAN İLHAN

Harita Yüksek Mühendisi

KONTROL

Harita Mühendisi

KORCAN ERGİN

Harita Mühendisi

DİLEK AYDIN

Harita Mühendisi

HAKAN İLHAN

Harita Yüksek Mühendisi

HALİHAZIR HARİTA ŞEFİ

İSMAIL SEYREK

Harita Mühendisi

Harita Mühendisi

HAKAN İLHAN

Harita Yüksek Mühendisi

PROJE YÖNETİCİSİ

HARİTA ŞUBE MÜDÜRÜ V.

SERKAN ONAR

Harita Yüksek Mühendisi

Harita Yüksek Mühendisi

HAKAN İLHAN

Harita Yüksek Mühendisi

İlçesi : Körfez
 Belediyesi : Körfez
 Mahallesi/Köyü : Atalar-Hacıosman-Kirazlıyık
 Pafta : G23-a-25-a-3-c
 Ada : -
 Parsel : -
 Konu : D-100 Karayolu Geçiş Projesinin İmar planına aktarılması
 Plan Ölçeği : 1/1000 ölçekli uygulama imar planı

01	23
06	
11	A
16	
21	22 23 24 25
0	

KÖRFEZ İLÇESİ (Körfez Beldesi)
 KOCAELİ
 G23-a-25-a-3-c

OHAYI PLAN

İmar ve Şehircilik Dairesi Başkanlığı tarafından hazırlanan uygulama imar planları 18.08.2022 tarihinde tarafsız kontrol edilmiştir.

Ece Nur AZİZOĞLU
 Şehir Planlama Şube Müdürü

İmar ve Şehircilik Dairesi Başkanlığı tarafından hazırlanan 07.07.2022 tarih ve 2216936 sayılı Daire Başkanlığı yazısı ile Büyükşehir Belediye Meclisine sunulan plandır.

Osman GÖKMEN
 İmar ve Şehircilik Dairesi Başkanı

Büyükşehir Belediye Meclisinin 21.07.2022 tarih ve 182 sayılı gündem maddesi olarak görüşülerek Komisyonumuzun teklifine sunulmuş ve 28.07.2022 tarihli komisyon toplantısında katara bağlanmış plandır.

Rahmi E. TÜMPALAY
 Şehir Planlama Şube Müdürü

Büyükşehir Belediye Meclisinin 18.08.2022 tarih ve 462 sayılı kararı ile onaylanan plandır.

Gökmen MENĞÜÇ
 Başkan A.Ş.
 Genel Sekreter Üyesi

Berna ABİŞ
 Katip Üye

Fatma Nur ÇELİK
 Katip Üye

Sadullah KEPEŞ
 İmar ve Bayındırlık Komisyon Başkanı



Kocaeli Büyükşehir Belediyesi tarafından Fotogrametrik yöntemle yapılmış Kocaeli İline ait 1/1000 ölçekli sayısal Halihazır Harita 3194 sayılı İmar Kanununun 7/a maddesine göre incelendi ve onandı.

17-06-2011

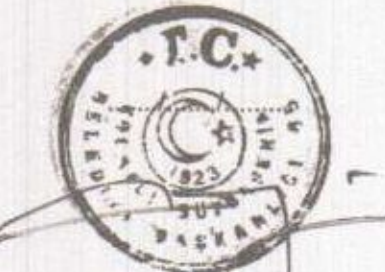

Başkan Adına
 GÖKMEN MENĞÜÇ
 İmar ve Şehircilik Dairesi Başkanı

KÖRFEZ İLÇESİ (Körfez Beldesi) G23-a-25-a-3-c

KOCAELİ

1:1000

Koordinatlar ve pafta bölünmesi en son güncellenmiş TUTGA'ya bağlı 2005 D epejünde, GRS90 elipsoidi ve Transversal Mercator (TM) izdüşümünde düzenlenmiştir.

Ağustos 2010 tarihinde çekilen renkli hava fotoğraflarından üretilmiştir. Yapılar saçak çizgileriyle gösterilmiştir.

Yüklenici Firma : KUTLUBEY HARİTA A.Ş.
 ÇETİNKAYA İMAR A.Ş.
 (Ornak Girişimi)

PROJE YÖNETİCİSİ

ALTAN ÇETİNKAYA
 Harita Mühendisi

Harita Mühendisi

SELİM SAYDAN
 Harita Mühendisi

KORCAN ERGİN
 Harita Mühendisi

DİLEK AYDIN
 Harita Mühendisi

HAKAN İLHAN
 Harita Mühendisi

KONTROL

HALİHAZIR HARİTA SEFİ

İSMAIL SEYREK

Harita Mühendisi

PROJE YÖNETİCİSİ

HARİTA ŞUBE MÜDÜRÜ V.

SERKAN ÇAĞIR

Harita Mühendisi

İlçesi : Körfez
 Belediyesi : Körfez
 Mahallesi/Köyü : Atalar-Hacuosman-Kirazlıyalı
 Pafta : G23-a-25-b-4-c
 Ada : -
 Parsel : -
 Konu : D-100 Karayolu Geçiş Projesinin İmar planına aktarılması
 Plan Ölçeği : 1/1000 ölçekli uygulama imar planı

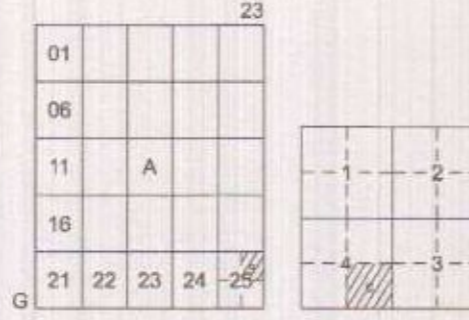

KÖRFEZ İLÇESİ (Körfez Beldesi)
 KOCAELİ
 G23-a-25-b-4-c

ONAYLI PLAN

İmar ve Şehircilik Dairesi Başkanlığı tarafından hazırlanan uygulama imar planları 18.08.2022 tarihinde tarafsızca kontrol edilmiştir.

İmar ve Şehircilik Dairesi Başkanlığı tarafından hazırlanan 07.07.2022 tarih ve 2216936 sayılı Daire Başkanlığı yazısı ile Büyükşehir Belediye Meclisinin onayladığı planıdır.
 Osman GÜNER
 İmar ve Şehircilik Dairesi Başkanı

Ece Nur AZİZOĞLU
 Şehir Plancısı
 Seval AYGÖREN
 Şehir Plancısı
 Rahmi E. TÜMPALAY
 Şehir Planlama Şube Müdürü

Büyükşehir Belediye Meclisinin 21.07.2022 tarih ve 102 sayılı gündem maddesi olarak görüşülerek Komisyonumuzun tetkikine sunulan ve 28.07.2022 tarihli komisyon toplantısında karara bağlanan planıdır.
 Sadullah KELLİ
 İmar ve Bayındırlık Komisyonu Başkanı

Büyükşehir Belediye Meclisinin 18.08.2022 tarih ve 464 sayılı kararı ile onaylanan planıdır.
 Gökmen MENGÜÇ
 Başkan A.Ş.
 Genel Sekreter Yard.

Berna ABİŞ
 Katip Üye
 Fatma Nur ÇELİK
 Katip Üye

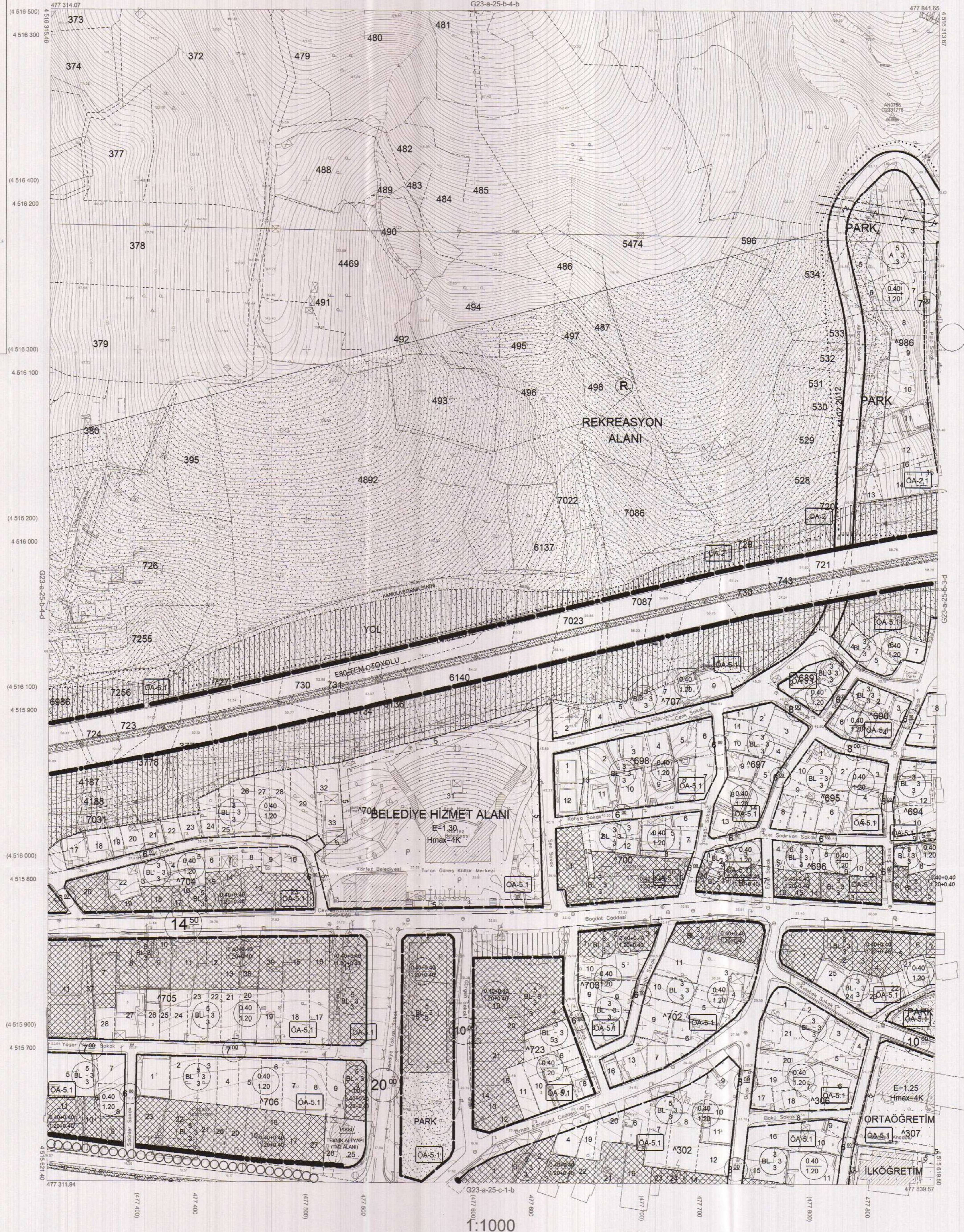

Kocaeli Büyükşehir Belediyesi tarafından Fotogrametrik yöntemle yapılmış Kocaeli İline ait 1/1000 ölçekli sayısal Halihazır Harita 3194 sayılı İmar Kanununun 7/a maddesine göre incelendi ve onandı.

17.08.2011

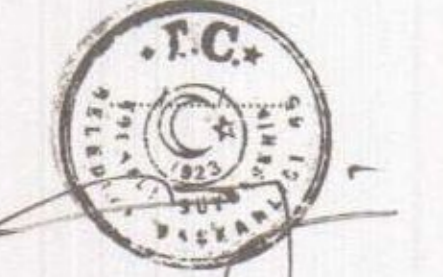

Başkan Adına
 GÖKMEN MENGÜÇ
 İmar ve Şehircilik Dairesi Başkanı

KÖRFEZ İLÇESİ (Körfez Beldesi) G23-a-25-b-4-c

KOCAELİ

1:1000

Koordinatlar ve pafta bölünmesi en son güncellenmiş TUTGA'ya bağlı 2005 döneminde, GRS80 elipsoidi ve Transversal Mercator (TM) izdüşümünde düzenlenmiştir.

Ağustos 2010 tarihinde çekilen renkli hava fotoğrafından üretilmiştir. Yapılar saçak çizgiyle gösterilmiştir.

Yüklenici Firma : KUTLUBEY HARİTA A.Ş.
 ÇETINKAYA İMAR A.Ş.
 (Ortak Girişim)

PROJE YÖNETİCİSİ
 ALTAN ÇETINKAYA
 Harita Mühendisi

Harita Mühendisi SELİM SAYDAN
 Harita Mühendisi KORCAN ERGİN
 Harita Mühendisi DİLEK AYDIN
 Harita Yüksek Mühendisi HAKAN İLHAN

KONTROL
 HALİHAZIR HARİTA ŞEFİ
 İSMAIL SEYREK
 Harita Mühendisi

PROJE YÖNETİCİSİ
 HARİTA ŞUBE MÜDÜRÜ V.
 SERKAN ÖZAR
 Harita Yüksek Mühendisi

İlçesi : Körfez
 Belediyesi : Körfez
 Mahallesi/Köyü : Atalar-Hacuosman-Kirazlıyahlı
 Pafta : G23-a-25-c-1-a
 Ada :
 Parsel :
 Konu : D-100 Karayolu Geçiş Projesinin İmar planına aktarılması
 Plan Ölçeği : 1/1000 ölçekli uygulama imar planı



KÖRFEZ İLÇESİ (Körfez Beldesi)

KOCATELİ

G23-a-25-c-1-a

ONAYLI PLAN

İmar ve Şehircilik Dairesi Başkanlığı tarafından hazırlanan uygulama imar planları 18.08.2022 tarihinde tarafsızca kontrol edilmiştir.

İmar ve Şehircilik Dairesi Başkanlığı tarafından hazırlanan 07.07.2022 tarih ve 2216936 sayılı Daire Başkanlığı yazısı ile Büyükşehir Belediye Meclisine sunulan planlar

Ece Nur AZIZOĞLU
Şehir Plancısı

Seval AYĞÖREN
Şehir Plancısı

Osman GÜNER
İmar ve Şehircilik Dairesi Başkanı

Rahmi E. TÜMPALAY
Şehir Planlama Şube Müdürü

Büyükşehir Belediye Meclisinin 21.07.2022 tarih ve 102 sayılı gündem maddesi olarak görüşülerek Komisyonumuzun tektikine sunulan ve 28.07.2022 tarihli komisyon toplantısında karara bağlanan planlar.

Büyükşehir Belediye Meclisinin 18.08.2022 tarih 462 sayılı kararı ile onaylanan planlar.

Gökmen MENGÜÇ
Başkan

Berna ABİŞ
Kato Üye

Fatma Nur ÇELİK
Kato Üye

Sadullah KELEŞ
İmar ve Bayındırlık Komisyon Başkanı

Kocaeli Büyükşehir Belediyesi tarafından Fotogrametrik yöntemle yapılmış Kocaeli iline ait 1/1000 ölçekli sayısal Halihazır Harita 3194 sayılı İmar Kanununun 7/a maddesine göre incelendi ve onandı.

17.08.2021

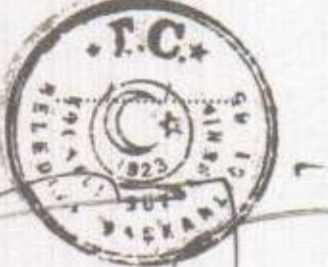

Başkan Adına
GÖKMEN MENGÜÇ
İmar ve Şehircilik Dairesi Başkanı



Koordinatlar ve pafta bölünmesi en son güncellenmiş TUTGA'ya bağlı 2005.0 epoğunda, GR580 elipsoidal ve Transversal Mercator (TM) izdüşümünde düzenlenmiştir.

Ağustos 2010 tarihinde çekilen renkli hava fotoğraflarından üretilmiştir.Yapılar sapak çizgileriyle gösterilmiştir.

Yüklenici Firma : KUTLUBEY HARİTA A.Ş.
 ÇETİNKAYA İMAR A.Ş.
 (Ortak Girişim)

PROJE YÖNETİCİSİ

ALTAN ÇETİNKAYA
Harita Mühendisi

1:1000

Harita Mühendisi

Harita Mühendisi

Harita Mühendisi

Harita Yüksek Mühendisi

SELİM SAYDAN

KORCAN ERGİN

DİLEK AYDIN

HAKAN İLHAN

KONTROL

HALİHAZIR HARİTA SEFİ

İSMAIL SEYREK

Harita Mühendisi

PROJE YÖNETİCİSİ

HARİTA ŞUBE MÜDÜRÜ V.
SERHAN ONUR

Harita Yüksek Mühendisi