

İçesi : Karamürsel
Mahallesi/Köyü :
Pafta : G23d.1
Ada :
Parsel :
Konu : 1/1000 ölçekli uygulama imar planı revizyonu itirazları aşamasında tespit edilen ve üst ölçek plan değişikliği gerektiren alanlara ilişkin hazırlanan nazım imar planı değişikliği
Plan Ölçeği : 1/25000

İmar ve Şehircilik Dairesi Başkanlığı tarafından hazırlanan uygulama imar planları 18.08.2022 tarihinde tarafıma kontrol edilmiştir.

Yiğit SARAL Şehir Plancısı
Seval AYGÖREN Şehir Plancısı

Rahmi E. TÜMPALAY Şehir Planlama Şube Müdürü

İmar ve Şehircilik Dairesi Başkanlığı tarafından hazırlanan 07.07.2022 tarih ve 22416910 sayılı Daire Başkanlığı yazısı ile Büyükşehir Belediye Meclisine sunulan planlar.

Osman GÜNLER İmar ve Şehircilik Dairesi Başkanı

Büyükşehir Belediye Meclisinin 21.07.2022 tarih ve 93 sayılı gündem maddesi olarak görüşülerek Komisyonumuzun tektikine sunulan ve 08.08.2022 tarihli komisyon toplantısında karara bağlanan planlar.

Sadullah KELEŞ İmar ve Bayındırlık Komisyon Başkanı

Büyükşehir Belediye Meclisinin 18.08.2022 tarih 454 sayılı kararı ile onaylanan planlar.

Gökmen MENGÜÇ Başkan A.
Berna ABİS Katip Üye
Fatma Nur ÇELİK Katip Üye



ONAYLI PLAN



Legend table with columns: OLASILIK (Probability), UZLAM (Shading), KOD (Code), and İŞARETLER (Symbols). Lists various symbols for roads, water, vegetation, and buildings.

Technical notes and standards table. Includes 'ORID BÖLGE İŞARETLERİ' and 'ÖLÇEK - Scale 1:25.000'. Lists standards for road widths, signage, and other urban planning metrics.

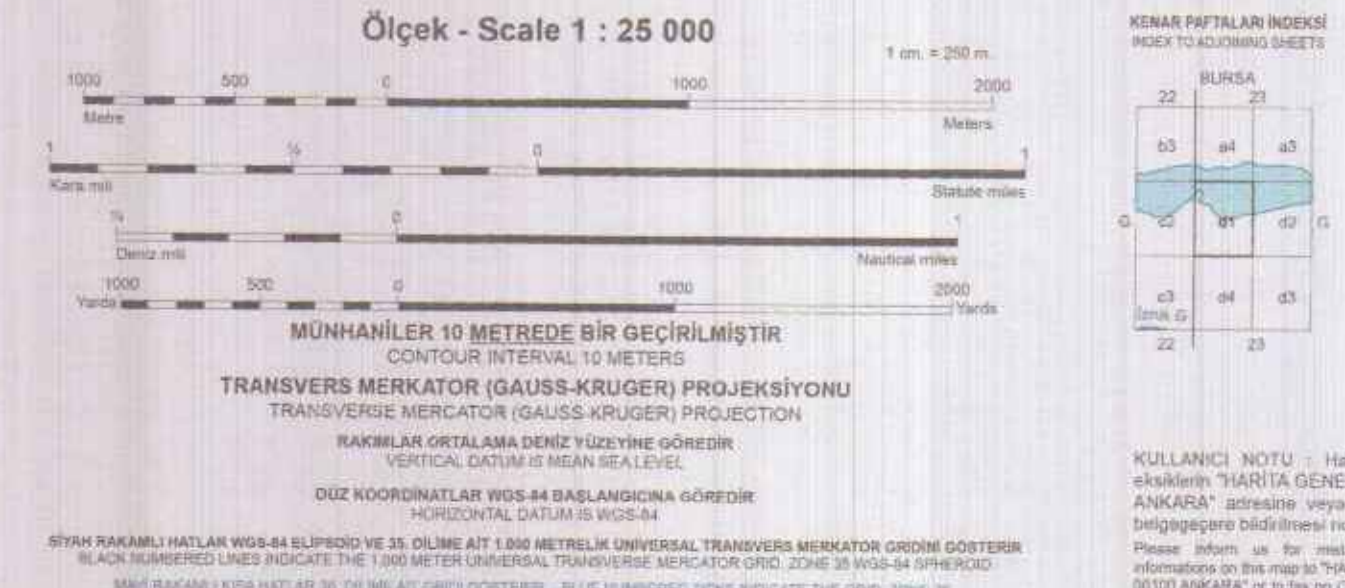

Map title and metadata: 'BURSA - G23-d1', 'Seri Series K-816', 'Pafta Sheet G23-d1', 'Baskı Edition 4-THKG'. Includes 'TARİHÇE' and 'NOTLAR' sections.

Map index table. Lists map sheets and their corresponding page numbers. Columns include 'Sıra No' and 'Sayfa No'.

İlçesi : Karamürsel
 Mahallesi/Köyü : -
 Pafta : G23d.08a
 Ada : -
 Parsel : -
 Konu : 1/1000 ölçekli uygulama imar planı revizyonu itirazları aşamasında tespit edilen ve üst ölçek plan değişikliği gerektiren alanlara ilişkin hazırlanan nazım imar planı değişikliği
 Plan Ölçeği : 1/5000

İmar ve Şehircilik Dairesi Başkanlığı tarafından hazırlanan uygulama imar planları 18.08.2022 tarihinde tarafınca kontrol edilmiştir.

İmar ve Şehircilik Dairesi Başkanlığı tarafından hazırlanan 07.07.2022 tarih ve 2216910 sayılı Daire Başkanlığı yazısı ile Büyükşehir Belediye Meclisine sunulan plandır.

Seval AYGÖREN
 Şehir Plancısı

Oğuzhan GÜNLER
 İmar ve Şehircilik Dairesi Başkanı

Rahmi E. TÜMPALAY
 Şehir Planlama Şube Müdürü

Büyükşehir Belediye Meclisinin 21.07.2022 tarih ve 93 sayılı gündem maddesi olarak görüşülerek Komisyonumuzun tetkikine sunulan ve 08.08.2022 tarihli komisyon toplantısında karara bağlanan plandır.

Büyükşehir Belediye Meclisinin 18.08.2022 tarih ve 454 sayılı kararı ile onaylanan plandır.

Gökmen MENGÜÇ
 Genel Sekreter Yardımcısı

Berna ABİS
 Katip Üye

Fatma Nur ÇELİK
 Katip Üye

Sadıullah KELES
 İmar ve Bayındırlık Komisyon Başkanı

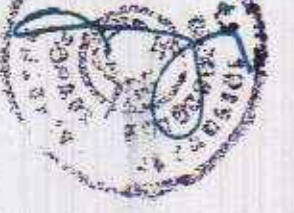

01							23
06							
11	D						
16							
21	22	23	24	25			

KOCAELİ-KARAMÜRSEL

G23-d-08-a

ONAYLI PLAN

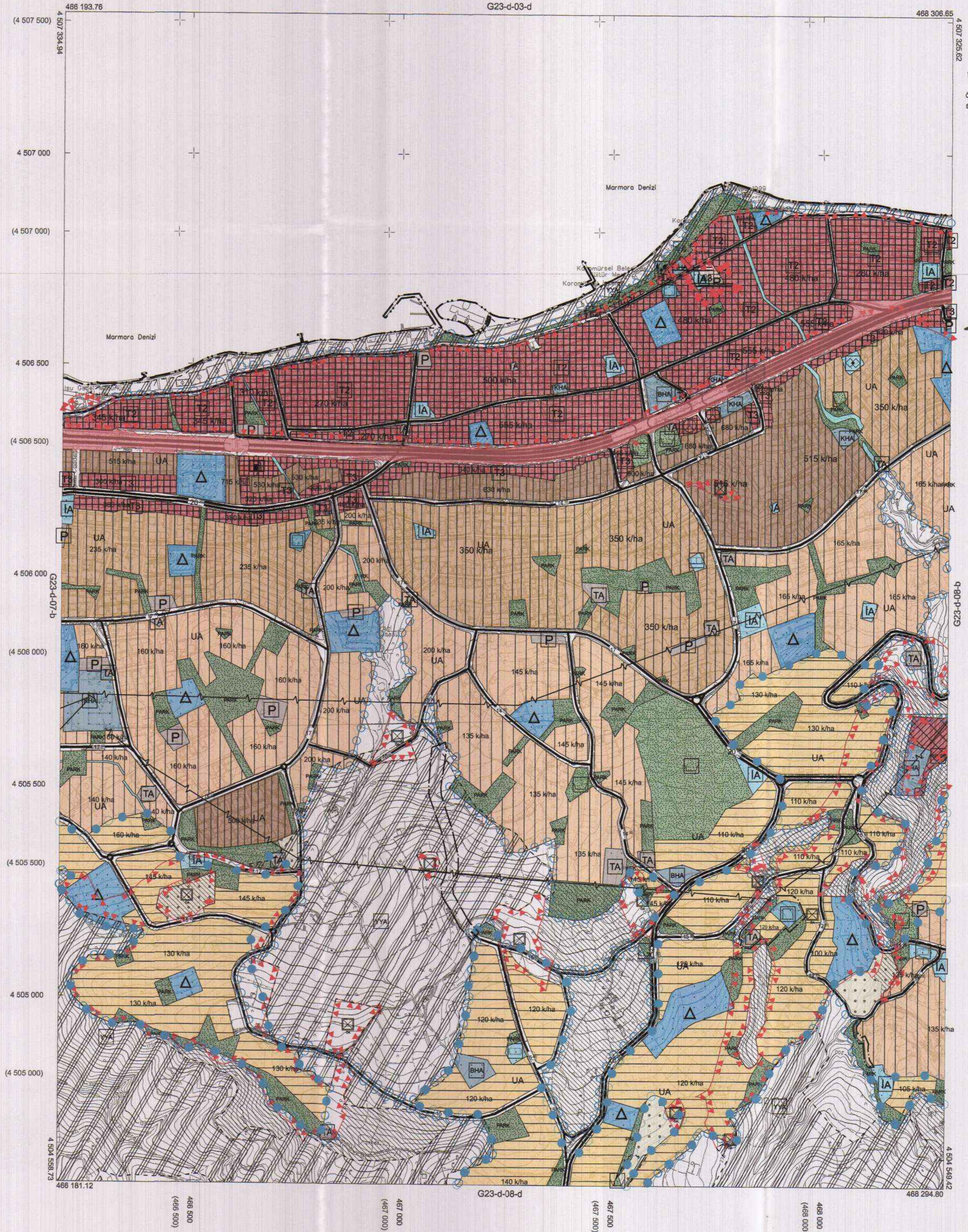

Kocaeli Büyükşehir Belediyesi tarafından Fotogrametrik yöntemle yapılan Kocaeli İline ait 1/5000 ölçekli sayısal Halihazır Harita 3194 sayılı İmar Kanununun 7/a maddesine göre incelendi ve onandı.

10.03.2019

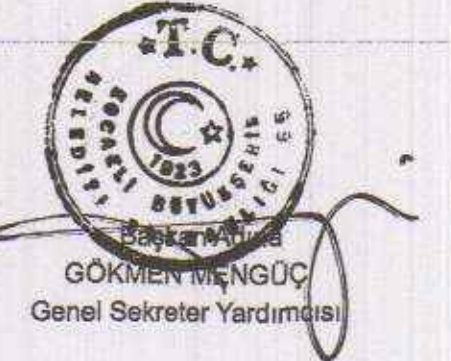

KOCAELİ-KARAMÜRSEL

G23-d-08-a

1:5000

Koordinatlar ve pafta bölünmesi en son güncellenmiş TUTGA'ya bağlı 2005.0 ekoğunda, GR500 eşpaslı ve Transversal Mercator (TM) izoüçölümünde düzenlenmiştir.

Haziran 2018 tarihinde çekilen renkli hava fotoğraflarından üretilmiştir. Yapılar saçak çizgileriyle gösterilmiştir.

Yüklenici Firma : KUTLUBEY HARITA İNŞ.MÖH.SAN.TİC.A.Ş.

PROJE YÖNETİCİSİ

ALTAN ÇETİNKAYA
 Harita Mühendisi

KONTROL

DİLEK AYDIN

Harita Mühendisi

EŞREF AKIŞ

Harita Yüksek Mühendisi

PROJE YÖNETİCİSİ

HARİTA ŞUBE MÜDÜRÜ V.
 SERKAN ÖZÜR

İlçesi : Karamürsel
Mahallesi/Köyü : -
Pafta : G23-d-07-c
Ada : -
Parsel : -
KONU : 1/1000 ölçekli uygulama imar planı revizyonu itirazları aşamasında tespit edilen ve üst ölçek plan değişikliği gerektiren alanlara ilişkin hazırlanan nazım imar planı değişikliği
Plan Ölçeği : 1/5000

İmar ve Şehircilik Dairesi Başkanlığı tarafından hazırlanan uygulama imar planları 18.08.2022 tarihinde tarafsızca kontrol edilmiştir.

İmar ve Şehircilik Dairesi Başkanlığı tarafından hazırlanan 07.07.2022 tarih ve 2216910 sayılı Daire Başkanlığı yazısı ile Büyükşehir Belediye Meclisine sunulmuştur.

Yüksel SARAL
Şehir Plancısı

Seval AYGÖREN
Şehir Plancısı
Şef

Osman GÜNLER
İmar ve Şehircilik Dairesi Başkanı

Rahmi E. TÜMPALAY
Şehir Planlama Şube Müdürü

Büyükşehir Belediye Meclisinin 21.07.2022 tarih ve 93 sayılı gündem maddesi olarak görüşülerek Komisyonumuzun tetkikine sunulan ve 08.08.2022 tarihli komisyon toplantısında karara bağlanan planlardır.

Büyükşehir Belediye Meclisinin 18.08.2022 tarih 454 sayılı kararı ile onaylanan planlardır.

Gökmen MENGÜÇ
Genel Sekreter Yardımcısı

Berna ABİŞ
Katip Üye

Fatma Nur ÇELİK
Katip Üye

Sadullah KELES
İmar ve Bayındırlık Komisyon Başkanı



01					23
06	07				
11		D			
16					
21	22	23	24	25	

KOCAELİ-KARAMÜRSEL

G23-d-07-c

ONAYLI PLAN

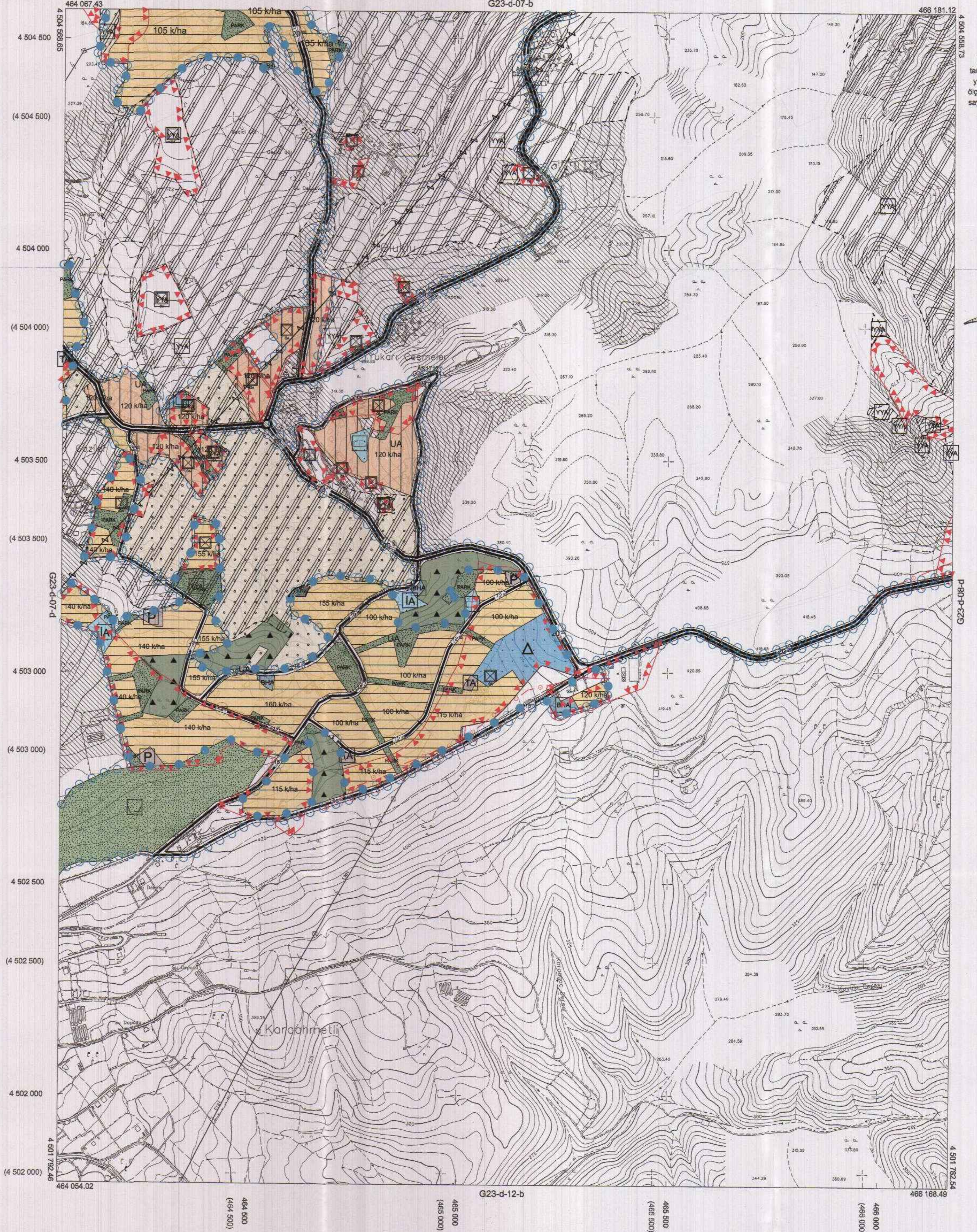

Kocaeli Büyükşehir Belediyesi tarafından Fotogrametri yöntemiyle yapılan Kocaeli iline ait 1/5000 ölçekli sayısal Halihazır Harita 3194 sayılı İmar Kanununun 7/a maddesine göre incelendi ve onandı.

18.08.2019



KOCAELİ-KARAMÜRSEL

G23-d-07-c

Koordinatlar ve pafta bölümlenmesi en son güncellenmiş TUTGA'ya bağlı 2005.0 epoğunda, GRS80 elipsoid ve Transversal Mercator (TM) izdüşümünde düzenlenmiştir.

Haziran 2018 tarihinde çekilen renkli hava fotoğraflarından üretilmiştir.Yapılar saçak çizgileriyle gösterilmiştir.

Yüklenici Firma : KUTLUBEY HARİTA İNŞ.MOH.SAN.TİC.A.Ş.

PROJE YÖNETİCİSİ

ALTAN ÇETİNKAYA
Harita Mühendisi

DİLEK AYDIN

Harita Mühendisi

KONTROL

EŞREF AKIŞ

Harita Yüksek Mühendisi

PROJE YÖNETİCİSİ

HARİTA ŞUBE MÜDÜRÜ V.
SERKAN ÖZKAN

Harita Yüksek Mühendisi

İlçesi : Karamürsel
Mahallesi/Köyü : -
Pafta : G23d.13c
Ada : -
Parsel : -

Konu : 1/1000 ölçekli uygulama imar planı revizyonu titrızan aşamasında tespit edilen ve üst ölçek plan değişikliği gerektiren alanlara ilişkin hazırlanan nazım imar planı değişikliği
Plan Ölçeği : 1/5000

İmar ve Şehircilik Dalresi Başkanlığı tarafından hazırlanan uygulama imar planları 18.08.2022 tarihinde tarafınca kontrol edilmiştir.

İmar ve Şehircilik Dalresi Başkanlığı tarafından hazırlanan 07.07.2022 tarih ve 2216910 sayılı Daire Başkanlığı yazısı ile Büyükşehir Belediye Meclisine sunulan plandır.

Mehmet SARAL
Şehir Plancısı

Seval AYĞÖREN
Şehir Plancısı
Şef

Rahmi E. TÜMPALAY
Şehir Planlama Şube Müdürü

Osman GÜNER
İmar ve Şehircilik Dalresi Başkanı

Büyükşehir Belediye Meclisinin 21.07.2022 tarih ve 93 sayılı gündem maddesi olarak görüşülerek Komisyonumuzun teklifine sunulan ve 08.08.2022 tarihli komisyon toplantısında karara bağlanan plandır.

Büyükşehir Belediye Meclisinin 18.08.2022 tarih 454 sayılı kararı ile onaylanan plandır.

Gökmen MENGÜÇ Başkan
Berna ABİS Kâtip Üye
Fatma Nür CEĖK Katip Üye

Şadullah KELEŞ
İmar ve Bayındırlık Komisyon Başkanı



01	02	03	04	05	06	07	08	09	10	11	12	13	14	15	16	17	18	19	20	21	22	23	24	25	

KOCAELİ-KARAMÜRSEL

G23-d-13-c

ONAYLI PLAN

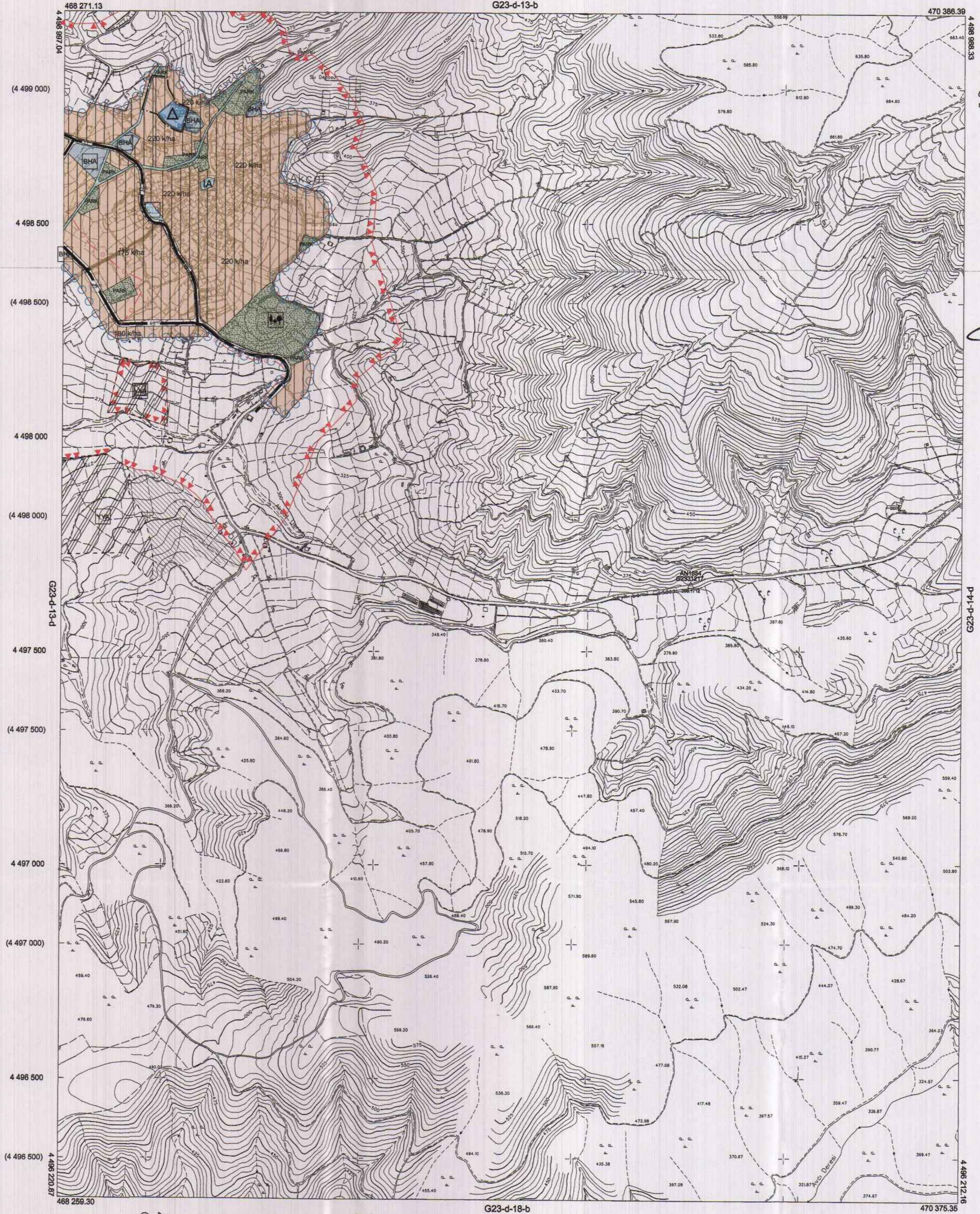

Kocaeli Büyükşehir Belediyesi tarafından Fotogrametrik yöntemle yapılmış Kocaeli İline ait 1:5000 ölçekli sayısal Haritazır Harita 3194 sayılı İmar Kanununun 7/a maddesine göre incelendi ve onandı.

18.08.2019



KOCAELİ-KARAMÜRSEL G23-d-13-c

Koordinatlar ve pafta bölünmesi en son güncellenmiş TUTGA'ya bağlı 2005.0 ekoğunda, GRS80 elipsoidi ve Transversal Mercator (TM) izdüşümünde düzenlenmiştir.

Haziran 2018 tarihinde çekilen renkli hava fotoğrafından üretilmiştir. Yapılar saçak çizgileriyle gösterilmiştir.

Yüklenici Firma : KUTLUBEY HARİTA İNŞ.MÜH.SAN.TİC.A.Ş.

PROJE YÖNETİCİSİ

ALTAN ÇETİNKAYA

Harita Mühendisi

KONTROL

DİLEK AYDIN

Harita Mühendisi

EŞREF AKIŞ

Harita Yüksek Mühendisi

PROJE YÖNETİCİSİ

HARİTA ŞUBE MÜDÜRÜ V.

SERKAN ONUR

Harita Yüksek Mühendisi

İlçesi : Karamürsel
 Mahallesi/Köyü : -
 Pafta : G23d.16d
 Ada : -
 Parsel : -
 Konu : 1/1000 ölçekli uygulama imar planı revizyonu İhtisaz aşamasında tespit edilen ve üst ölçek plan değişikliği gerektiren alanlara ilişkin hazırlanan nazım imar planı değişikliği
 Plan Ölçeği : 1/5000

İmar ve Şehircilik Dairesi Başkanlığı tarafından hazırlanan uygulama imar planları 18.08.2022 tarihinde tarafsızca kontrol edilmiştir.

İmar ve Şehircilik Dairesi Başkanlığı tarafından hazırlanan 07.07.2022 tarih ve 2216910 sayılı Daire Başkanlığı yazısı ile Büyükşehir Belediye Meclisine sunulan planlardır.

Osman GÜNLER
 İmar ve Şehircilik Dairesi Başkanı

Yiğit KARAL
 Şehir Plancısı

Seval AYGÖREN
 Şehir Plancısı

Rahmi E. TÜMPALAY
 Şehir Planlama Şube Müdürü

Büyükşehir Belediye Meclisinin 21.07.2022 tarih ve 93 sayılı gündem maddesi olarak görüşülerek Komisyonumuzun tetkikine sunulmuş ve 08.08.2022 tarihli komisyon toplantısında karara bağlanan planlardır.

Büyükşehir Belediye Meclisinin 18.08.2022 tarih ve 454 sayılı kararı ile onaylanan planlardır.

Gökmen MENGÜÇ
 Berna ABİŞ
 Fatma NUR ÇELİK
 Katip Üye



Sadullah KELEŞ
 İmar ve Bayındırlık Komisyon Başkanı

01					
06					
11		D			
16					
21	22	23	24	25	

KOCAELİ-KARAMÜRSEL

G23-d-16-d

OHAYLI PLAN

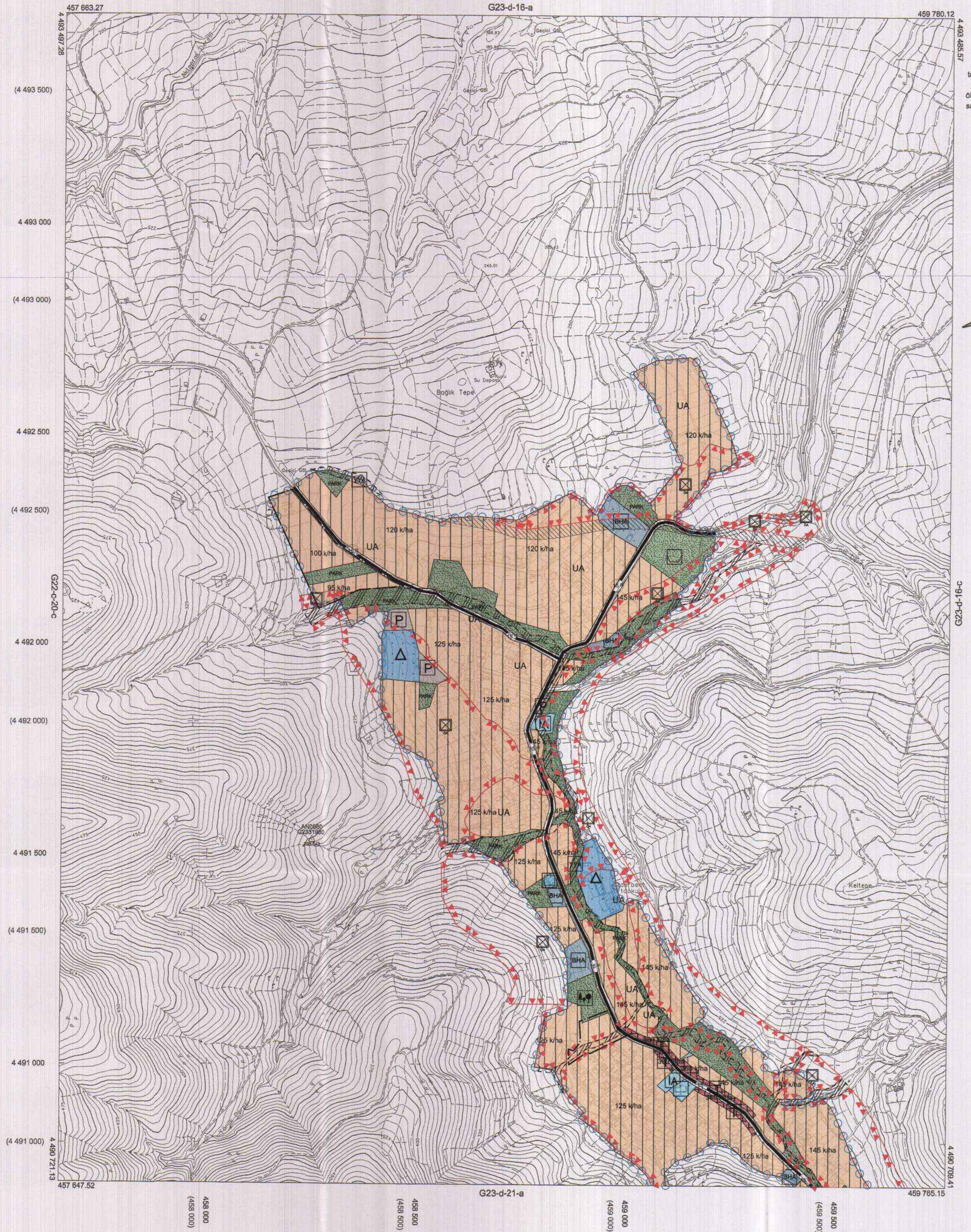

Kocaeli Büyükşehir Belediyesi tarafından Fotogrametrik yöntemle yapılan Kocaeli İline ait 1/5000 ölçekli sayısal Halihazır Harita 3194 sayılı İmar Kanununun 7/a maddesine göre incelendi ve onandı.

18.03.2019



KOCAELİ-KARAMÜRSEL

G23-d-16-d

Koordinatlar ve pafta bölünmesi en son güncellenmiş TUTGAYA bağı 2005.0 epochunda, GRS80 ellipsoidi ve Transversal Mercator (TM) izdüşümünde düzenlenmiştir.

Haziran 2018 tarihinde çekilen renkli hava fotoğraflarından oluşturulmuştur. Yapılar saçak çizgileriyle gösterilmiştir.

Yüklenici Firma : KUTLUBEY HARİTA İNŞ.MÜH.SAN.TİC.A.Ş.

PROJE YÖNETİCİSİ

ALTAN ÇETİNKAYA
Harita Mühendisi

KONTROL

DİLEK AYDIN

Harita Mühendisi

EŞREF AKIŞ

Harita Yüksek Mühendisi

PROJE YÖNETİCİSİ

HARİTA ŞUBE MÜDÜRÜ V.
SERKAN OKUR

Harita Yüksek Mühendisi

İlçesi : Karamürsel
 Mahallesi/Köyü : -
 Pafta : G23d.07b
 Ada : -
 Parsel : -
 Konu : 1/1000 ölçekli uygulama imar planı revizyonu İhtirazları aşamasında tespit edilen ve üst ölçek plan değişikliği gerektiren alanlara ilişkin hazırlanan nazım imar planı değişikliği
 Plan Ölçeği : 1/5000

İmar ve Şehircilik Dairesi Başkanlığı tarafından hazırlanan uygulama imar planları 18.08.2022 tarihinde tarafsızca kontrol edilmiştir.

İmar ve Şehircilik Dairesi Başkanlığı tarafından hazırlanan 07.07.2022 tarih ve 2216910 sayılı Daire Başkanlığı yazısı ile Büyükşehir Belediye Meclisine sunulmuştur.

Y. SARAL
 Şehir Plancısı

Sevil AYGÖREN
 Şehir Plancısı

Osman GÜNLER
 İmar ve Şehircilik Dairesi Başkanı

Rahmi E. TÜMPALAY
 Şehir Planlama Şube Müdürü

Büyükşehir Belediye Meclisinin 21.07.2022 tarih ve 93 sayılı gündem maddesi olarak görüşülerek Komisyonumuzun tetkikine sunulan ve 08.08.2022 tarihli komisyon toplantısında karara bağlanan plandır.

Büyükşehir Belediye Meclisinin 18.08.2022 tarih 454 sayılı kararı ile onaylanan plandır.

Gökçe AYDIN
 Şehir Plancısı

Berna ABİŞ
 Katip Üye

Fatma Nur ÇELİK
 Katip Üye

Sadullah KELES
 İmar ve Bayındırlık Komisyon Başkanı



KOCAELİ-KARAMÜRSEL

G23-d-07-b

ONAYLI PLAN

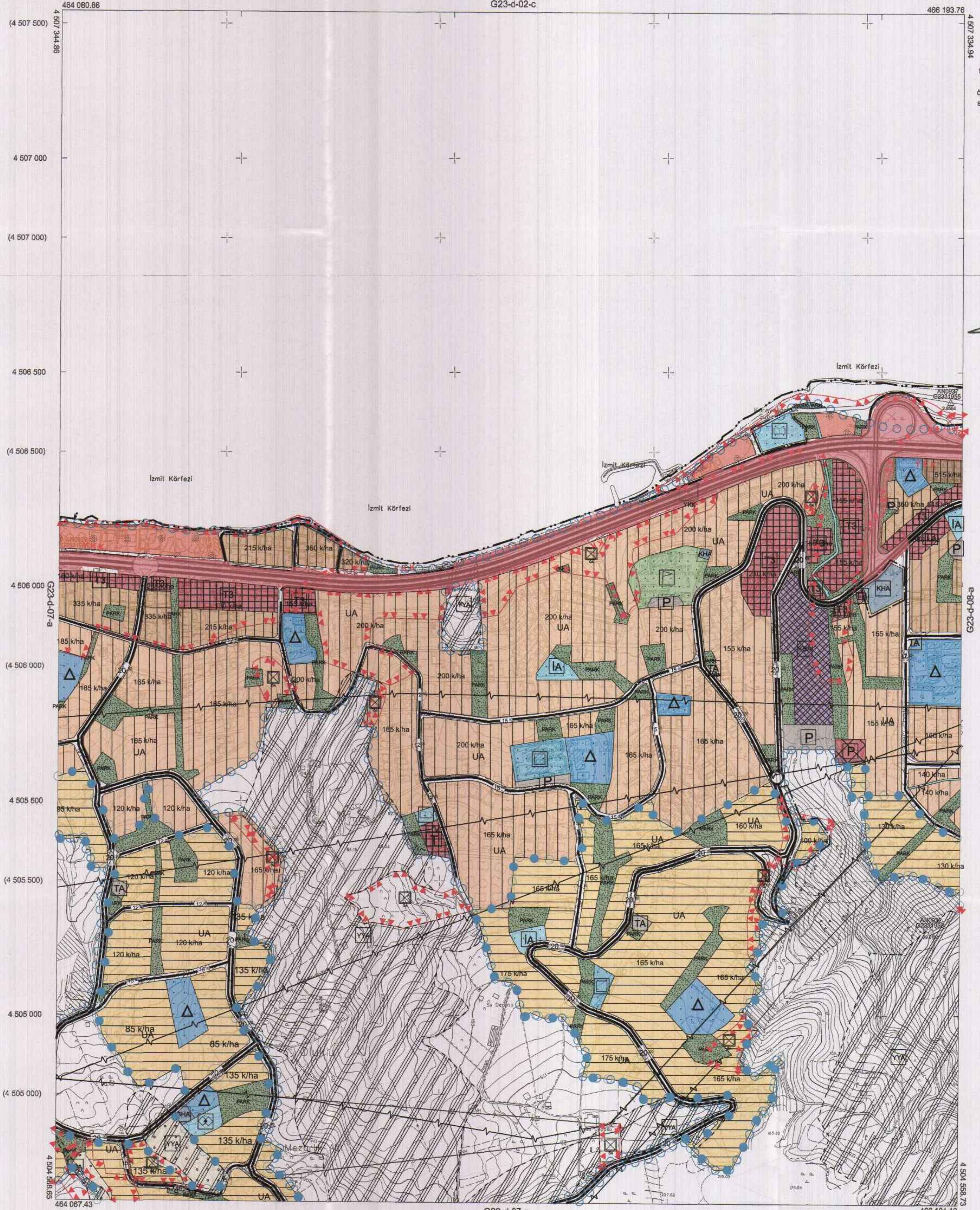

Kocaeli Büyükşehir Belediyesi tarafından Fotogrametrik yöntemle yapılmış Kocaeli İline ait 1/5000 ölçekli sayısal Halihazır Harita 3194 sayılı İmar Kanununun 7/a maddesine göre incelendi ve onandı.

18.08.2022



KOCAELİ-KARAMÜRSEL

G23-d-07-b

Koordinatlar ve pafta bölümlenmesi en son güncellenmiş TUDGA'ya bağlı 2005.0 epochunda, GRS80 ellipsoidi ve Transversal Mercator (TM) izdöğümünde düzenlenmiştir.

Haziran 2018 tarihinde çekilen renkli hava fotoğraflarından üretilmiştir.Yapılar saçak çizgileriyle gösterilmiştir.

Yüklenici Firma : KUTLUBEY HARİTA İNŞ.MÜH.SAN.TİC.A.Ş.

PROJE YÖNETİCİSİ

ALTAN ÇETİNKAYA

Harita Mühendisi

KONTROL

DİLEK AYDIN

Harita Mühendisi

EŞREF AKIŞ

Harita Yüksek Mühendisi

PROJE YÖNETİCİSİ

HARİTA ŞUBE MÜDÜRÜ V.

SERKAN OKUR

Harita Yüksek Mühendisi

İlçesi : Karamürsel
 Mahallesi/Köyü : -
 Pafta : G23d.08d
 Ada : -
 Parsel : -
 Konu : 1/1000 ölçekli uygulama imar planı revizyonu İhtisaz aşamasında tespit edilen ve üst ölçek plan değişikliği gerektiren alanlara ilişkin hazırlanan nazım imar planı değişikliği
 Plan Ölçeği : 1/5000

İmar ve Şehircilik Dairesi Başkanlığı tarafından hazırlanan uygulama imar planının 18.08.2022 tarihinde tarafınca kontrol edilmiştir.

İmar ve Şehircilik Dairesi Başkanlığı tarafından hazırlanan 07.07.2022 tarih ve 2216910 sayılı Daire Başkanlığı yazısı ile Büyükşehir Belediye Meclisinde sunulan planıdır.

Yüksel SARAL
 Şehir Plancısı
Seval AYĞÖREN
 Şehir Plancısı
Rahmi E. TÜMPALAY
 Şehir Planlama Şube Müdürü

Ömer GÜNLER
 İmar ve Şehircilik Dairesi Başkanı

01						23
06						
11						
16						
21	22	23	24	25		

KOCAELİ-KARAMÜRSEL

G23-d-08-d

ONAYLI PLAN

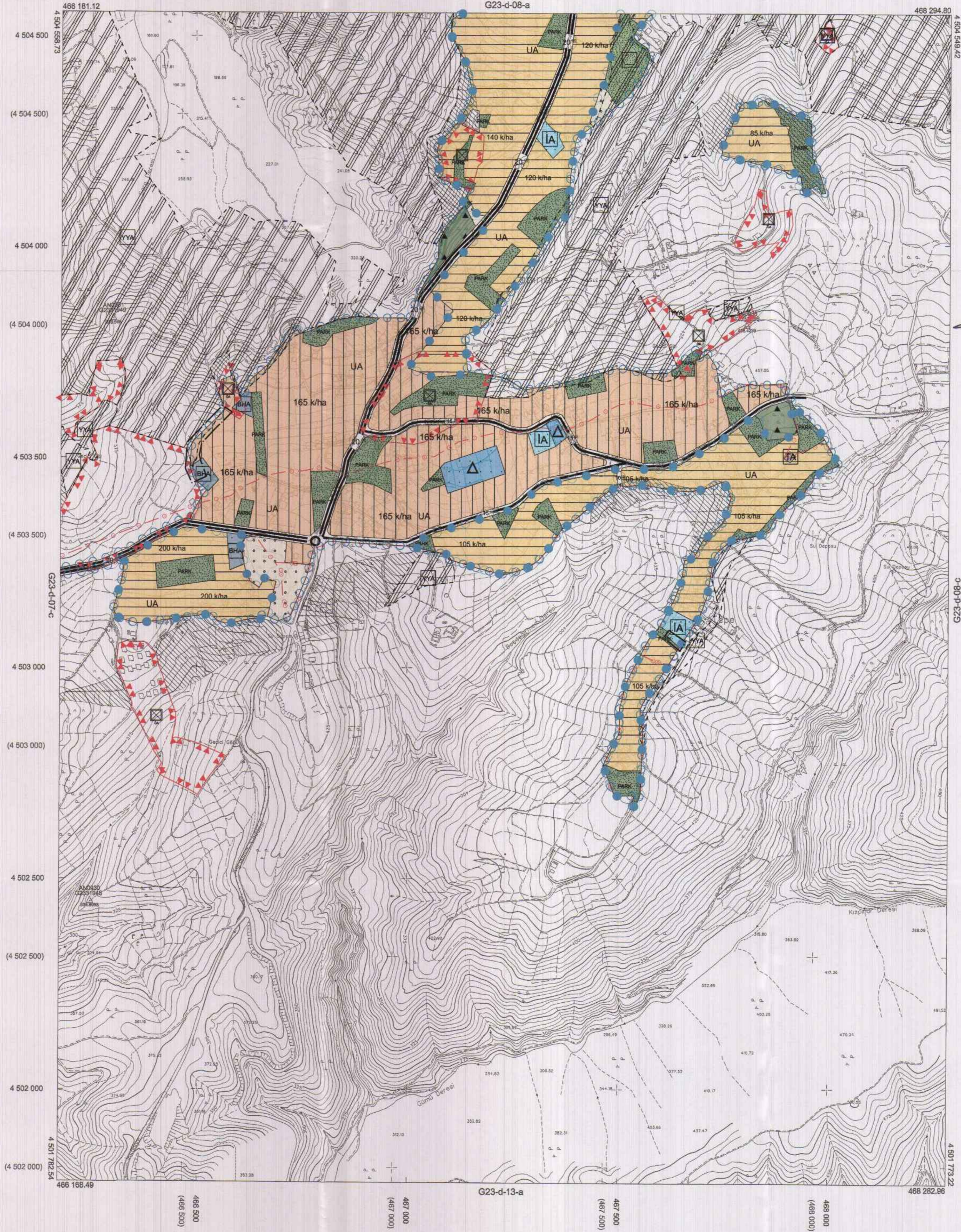

Kocaeli Büyükşehir Belediyesi tarafından Fotogrametrik yöntemle yapılan Kocaeli iline ait 1/5000 ölçekli sayısal Halihazır Harita 3194 sayılı İmar Kanununun 7/a maddesine göre incelendi ve onandı.

18.08.2019



KOCAELİ-KARAMÜRSEL

G23-d-08-d

1:5000

Koordinatlar ve pafta bölümlenmesi en son güncellenmiş TUTGA'ya bağlı 2005.0 epochunda, GRS80 elipsoidi ve Transversal Mercator (TM) izdüşümünde düzenlenmiştir.

Haziran 2018 tarihinde çekilen renkli hava fotoğraflarından derlenmiştir.Yapılar saçağ çizgileriyle gösterilmiştir.

Yüklenici Firma : KUTLUBEY HARİTA İNŞ.MÜH.SAN.TİC.A.Ş.

PROJE YÖNETİCİSİ

ALTAN ÇETİNKAYA
Harita Mühendisi

KONTROL

DİLEK AYDIN

Harita Mühendisi

EŞREF AKIŞ

Harita Yüksek Mühendisi

PROJE YÖNETİCİSİ

HARİTA ŞUBE MÜDÜRÜ V.
SERKAN OKUR