

İlçesi : Kandira  
 Belediyesi : Kandira  
 Mahallesi/Köyü : Kerpe  
 Pafta : F24-d  
 Ada : -  
 Parsel : -  
 Konu : Düzler Deresi  
 Plan Ölçeği : 1/50000 ölçekli çevre düzeni planı

İmar ve Şehircilik Dairesi Başkanlığı tarafından hazırlanan çevre düzeni planları 18.08.2022 tarihinde tarafınca kontrol edilmiştir.

Nur SONMEZ  
 Şehir Plancısı

Seval AYŞÖREN  
 Şehir Plancısı

Rahmi E. TÜMPALAY  
 Şehir Planlama Şube Müdürü

İmar ve Şehircilik Dairesi Başkanlığı tarafından hazırlanan 07.07.2022 tarih ve 2216828 sayılı Daire Başkanlığı yazısı ile Büyükşehir Belediye Meclisine sunulan planlardır.

Osman GÜLNER  
 İmar ve Şehircilik Dairesi Başkanı

Büyükşehir Belediye Meclisinin 21.07.2022 tarih ve 92 sayılı gündem maddesi olarak görüşülerek Komisyonumuzun tetkikine sunulmuş ve 28.07.2022 tarihli komisyon toplantısında karara bağlanmış planlardır.

Sadullah KELEŞ  
 İmar ve Bayındırlık Komisyon Başkanı

Büyükşehir Belediye Meclisinin 18.08.2022 tarih ve 423 sayılı kararı ile onaylanmış planlardır.

Gökmen YENİNGÜÇ  
 Başkan Yardımcısı  
 Genel Sekreter Yrd.

Berna ABİŞ  
 Kayıp Üye

Fatma Nur ÇELİK  
 Kayıp Üye

0  
 F24-d

ONAYLI PLAN

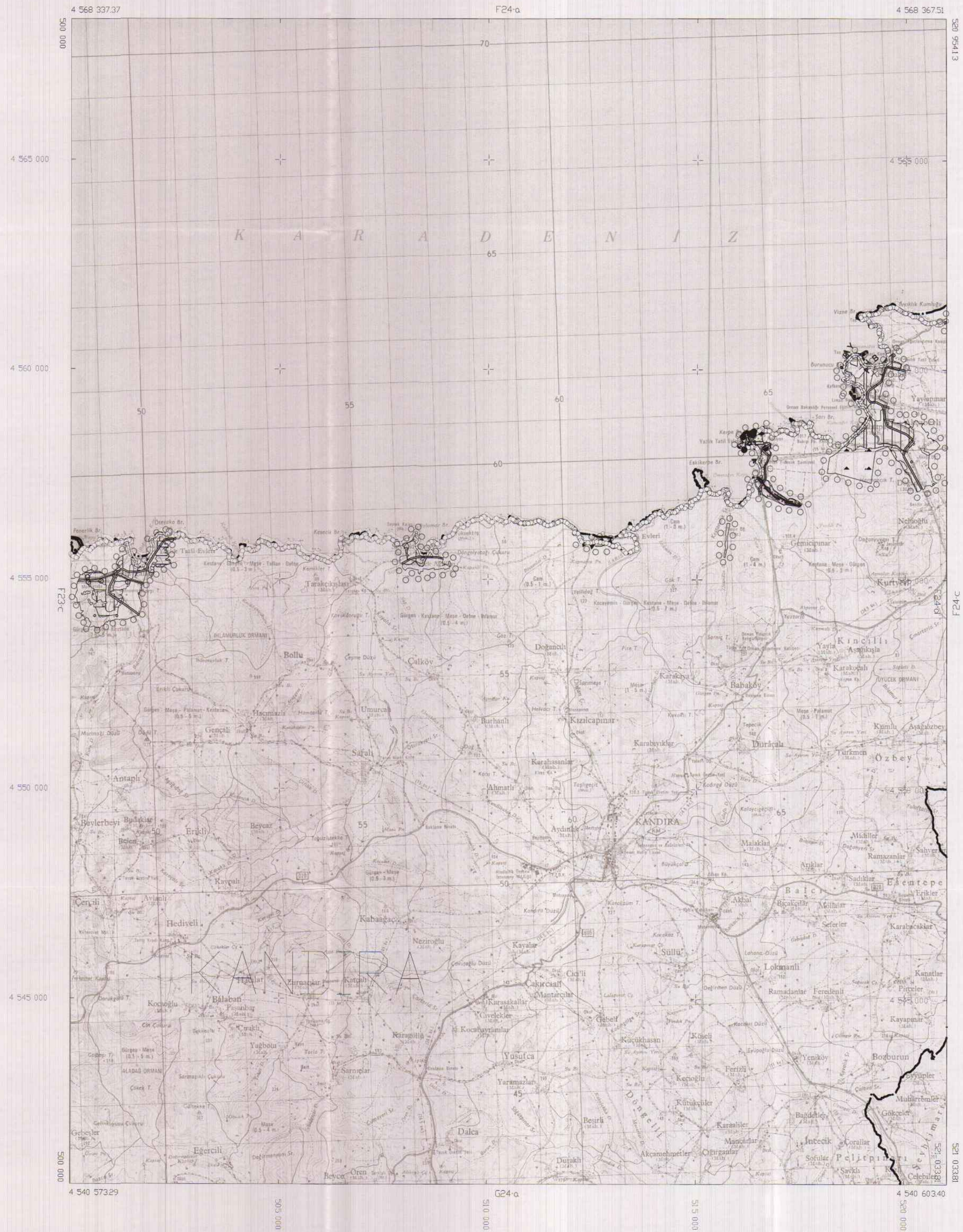

İlçesi : Kandıra  
 Belediyesi : Kandıra  
 Mahallesi/Köyü : Kerpe  
 Pafta : F24-d-2  
 Ada : -  
 Parsel : -  
 Konu : Düzler Deresi  
 Plan Ölçeği : 1/25000 ölçekli nazım imar planı

İmar ve Şehircilik Dairesi Başkanlığı tarafından  
 hazırlanan nazım imar planları 18.08.2022  
 tarihinde tarafımızca kontrol edilmiştir.

İmar ve Şehircilik Dairesi Başkanlığı tarafından  
 hazırlanan 07.07.2022 tarih ve 2216828 sayılı  
 Daire Başkanlığı yazısı ile Büyükşehir Belediye  
 Meclisine sunulan planlardır.

Nur SONMİZ  
 Şehir Plancısı

Seval AYDÖREN  
 Şehir Plancısı

Rahmi E. TÜMPALAY  
 Şehir Planlama Şube Müdürü

Osman GÜLLER  
 İmar ve Şehircilik Dairesi Başkanı

Büyükşehir Belediye Meclisinin 21.07.2022 tarih  
 ve 92 sayılı gündem maddesi olarak görüşülerek  
 Komisyonumuzun tetkikine sunulan ve 28.07.2022 tarihli  
 komisyon toplantısında karara bağlanan plandır.

Büyükşehir Belediye Meclisinin 18.08.2022 tarih  
 423 sayılı kararı ile onaylanan plandır.

Şakir MENGÜCÜ  
 Başkan A. Y. Y. Y.  
 Şehir Sekreteri Y. Y. Y.

Berna ABİSİ  
 Katip Üye / Y. Y. Y.

Fatma Nur GELİK  
 Üye / Y. Y. Y.

Sedullah KULUŞ  
 İmar ve Bayındırlık Komisyon Başkanı

ONAYLI PLAN

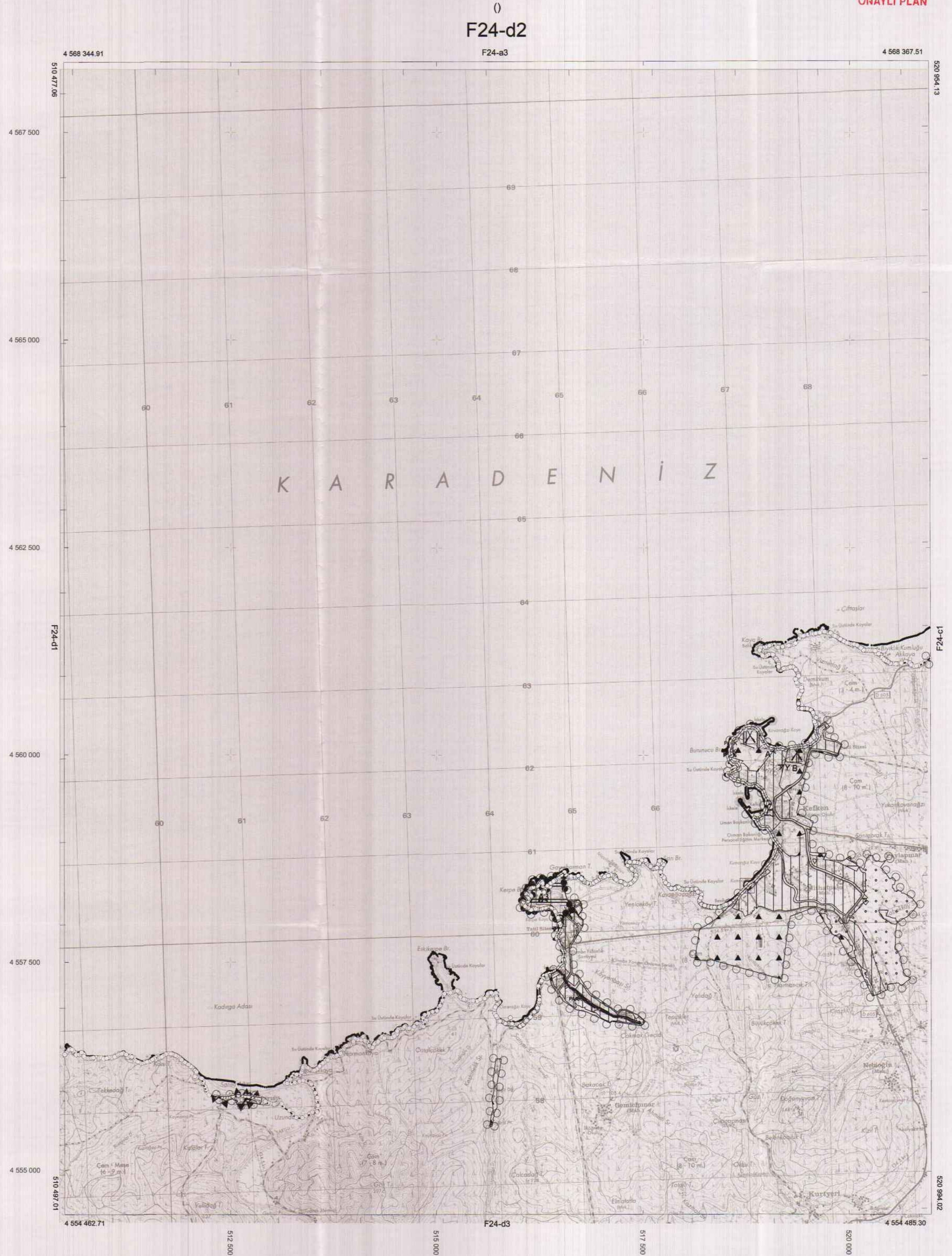

1/25000

İlçesi : Kandıra  
 Belediyesi : Kandıra  
 Mahallesi/Köyü : Kerpe  
 Pafta : F24-d-14-b  
 Ada :  
 Parsel :  
 Konu : Düzler Deresi  
 Plan Ölçeği : 1/5000 ölçekli nazım imar planı

İmar ve Şehircilik Dairesi Başkanlığı tarafından hazırlanan nazım imar planları 18.08.2022 tarihinde tarafınca kontrol edilmiştir.

Murat SÖNMEZ  
 Şehir Plancısı

Seval AYDÖREN  
 Şehir Plancısı

Rahmi E. TÜMPALAY  
 Şehir Planlama Şube Müdürü

İmar ve Şehircilik Dairesi Başkanlığı tarafından hazırlanan 07.07.2022 tarih ve 2216828 sayılı Daire Başkanlığı yazısı ile Büyükşehir Belediye Meclisine sunulan planlardır.

Osman GÜNLER  
 İmar ve Şehircilik Dairesi Başkanı

01					
06					
11	D				
16					
21	22	23	24	25	

## KOCAELİ-KANDIRA

F24-d-14-b

ONAYLI PLAN

Büyükşehir Belediye Meclisinin 21.07.2022 tarih ve 92 sayılı gündem maddesi olarak görüşülerek Komisyonumuzun teklifine sunulan ve 28.07.2022 tarihli komisyon toplantısında karar bağlanan planlardır.

Sadullah KELEŞ  
 İmar ve Bayındırlık Komisyon Başkanı

Büyükşehir Belediye Meclisinin 18.08.2022 tarih ve 433 sayılı kararı ile onaylanan planlardır.

Gökmen MENGÜÇ  
 Başkanlık Genel Sekreteri Yardımcısı

Berna ABİŞ  
 Katip Üye

Fatma Nur ÇELİK  
 Katip Üye



Kocaeli Büyükşehir Belediyesi tarafından Fotogrametrik yöntemle yapılan Kocaeli İline ait 1/5000 ölçekli sayısal Halihazır Harita 3194 sayılı İmar Kanununun 7'si maddesine göre inceleme ve onandı.

01/03/2019



KOCAELİ-KANDIRA

F24-d-14-b

Koordinatlar ve pafta bölünmesi en son güncellenmiş TUTGA'ya bağlı 2005.0 epogunda, GRS80 elipsoidi ve Transversal Mercator (TM) izdüşümünde düzenlenmiştir.

Haziran 2018 tarihinde çekilen renkli hava fotoğraflarından üretilmiştir.Yapılar şaşıklar çizgileriyle gösterilmiştir.

Yüklenici Firma : KUTLUBEY HARİTA İNŞ.MÜH.SAN.TİC.A.Ş.

PROJE YÖNETİCİSİ

ALTAN ÇETİNKAYA  
 Harita Mühendisi

KONTROL

DİLEK AYDIN

Harita Mühendisi

EŞREF AKIŞ

Harita Yüksek Mühendisi

PROJE YÖNETİCİSİ

HARİTA ŞUBE MÜDÜRÜ V.

SERİHAN ÇAKIR

Harita Yüksek Mühendisi

1:5000

İlçesi : Kandıra  
 Belediyesi : Kandıra  
 Mahallesi/Köyü : Kerpe  
 Pafta : F24-d-09-c  
 Ada : -  
 Parsel : -  
 Konu : Düzler Deresi  
 Plan Ölçeği : 1/5000 ölçekli nazım imar planı

İmar ve Şehircilik Dairesi Başkanlığı tarafından  
 hazırlanan nazım imar planları 18.08.2022  
 tarihinde tarafınca kontrol edilmiştir.

NİP ŞİMNEZ  
 Şehir Planlama Şefi  
 Seval AYDÖREN  
 Şehir Planlama Şefi  
 Rabmi E. TÜMPALAY  
 Şehir Planlama Şube Müdürü

İmar ve Şehircilik Dairesi Başkanlığı tarafından  
 hazırlanan 07.07.2022 tarih ve 2216828 sayılı  
 Daire Başkanlığı yazısı ile Büyükşehir Belediye  
 Meclisine sunulan plandır.

Osman GÖNLER  
 İmar ve Şehircilik Dairesi Başkanı

Büyükşehir Belediye Meclisinin 21.07.2022 tarih  
 ve 92 sayılı gündem maddesi olarak görüşülerek  
 Komisyonumuzun teklifine sunulmuş ve 28.07.2022 tarihli  
 komisyon toplantısında karara bağlanan plandır.

Sadullah KELEŞ  
 İmar ve Bayındırlık Komisyon Başkanı

Büyükşehir Belediye Meclisinin 18.08.2022 tarih  
 ve 103 sayılı kararı ile onaylanan plandır.

Ekimşen MENÇLÜ  
 Belediye Başkanı  
 Şehinç Akreza Yrd.  
 Fatma Nur ÇELİK  
 Üstüç Uye  
 Kerem Eyle

01					24
06					
11	D				
16					
21	22	23	24	25	

KOCAELİ-KANDIRA

F24-d-09-c

ONAYLI PLAN



Kocaeli Büyükşehir Belediyesi  
 tarafından Fotogrametrik yöntemle  
 yapılan Kocaeli iline ait 1/5000  
 ölçekli sayısal Halihazır Harita 3194  
 sayılı İmar Kanununun 7/a maddesine  
 göre incelenmiş ve onaydır.

18.03/2019



## KANDIRA İLÇESİ KINCILLI MAHALLESİ 1/5000 ÖLÇEKLİ NAZİM İMAR PLANI

1:5000

Koordinatlar ve pafta bölünmesi en son güncellenmiş  
 TUTGA'ya bağlı 2005.0 epeğinde, GRS80 elipsoidi ve  
 Transversal Mercator (TM) izdüşümünde düzenlenmiştir.

Haziran 2019 tarihinde çekilen renkli hava fotoğraflarından  
 üretilmiştir. Yapılar açak çizgileriyle gösterilmiştir.

Yüklenici Firma : KUTLUBEY HARİTA İNŞ.MÜH.SAN.TİC.A.Ş.

PROJE YÖNETİCİSİ

ALTAN ÇETİNKAYA  
 Harita Mühendisi

KONTROL

DİLEK AYDIN

Harita Mühendisi

ESREF AKIŞ

Harita Yüksek Mühendisi

PROJE YÖNETİCİSİ

HARİTA ŞUBE MODÖRÜ V.

SERKAN ÖZÜR  
 Harita Yüksek Mühendisi

KOCAELİ-KANDIRA

F24-d-09-c

İlçesi : Kandıra  
 Belediyesi : Kandıra  
 Mahallesi/Köyü : Kerpe  
 Pafta : F24-d-15-a  
 Ada :  
 Parsel :  
 Konu : Düzler Deresi  
 Plan Ölçeği : 1/5000 ölçekli nazım imar planı

İmar ve Şehircilik Dairesi Başkanlığı tarafından  
 hazırlanan nazım imar planları 18.08.2022  
 tarihinde tarafınca kontrol edilmiştir.

Nur SÖNMEZ  
 Şehir Plancısı

Seval AYDÖREN  
 Şehir Plancısı

Rahmi E. TÜMPALAY  
 Şehir Planlama Şube Müdürü

İmar ve Şehircilik Dairesi Başkanlığı tarafından  
 hazırlanan 07.07.2022 tarih ve 2216828 sayılı  
 Daire Başkanlığı yazısı ile Büyükşehir Belediye  
 Meclisine sunulan plandır.

Osmun GÜNLER  
 İmar ve Şehircilik Dairesi Başkanı

Büyükşehir Belediye Meclisinin 21.07.2022 tarih  
 ve 92 sayılı gündem maddesi olarak görüşülerek  
 Komisyonumuzun tetkikine sunulan ve 28.07.2022 tarihli  
 komisyon toplantısında karara bağlanan plandır.

Sedullah KELES  
 İmar ve Bayındırlık Komisyon Başkanı

Büyükşehir Belediye Meclisinin 18.08.2022 tarih  
 ve 52. sayılı kararı ile onaylanan plandır.



Berna ABİLE, Fatma Nur ÇELİK  
 Kaldırımcı Üye

D1				24
06				
11	D		45	
16				
21	22	23	24	25

## KOCAELİ-KANDIRA

## F24-d-15-a

ONAYLI PLAN

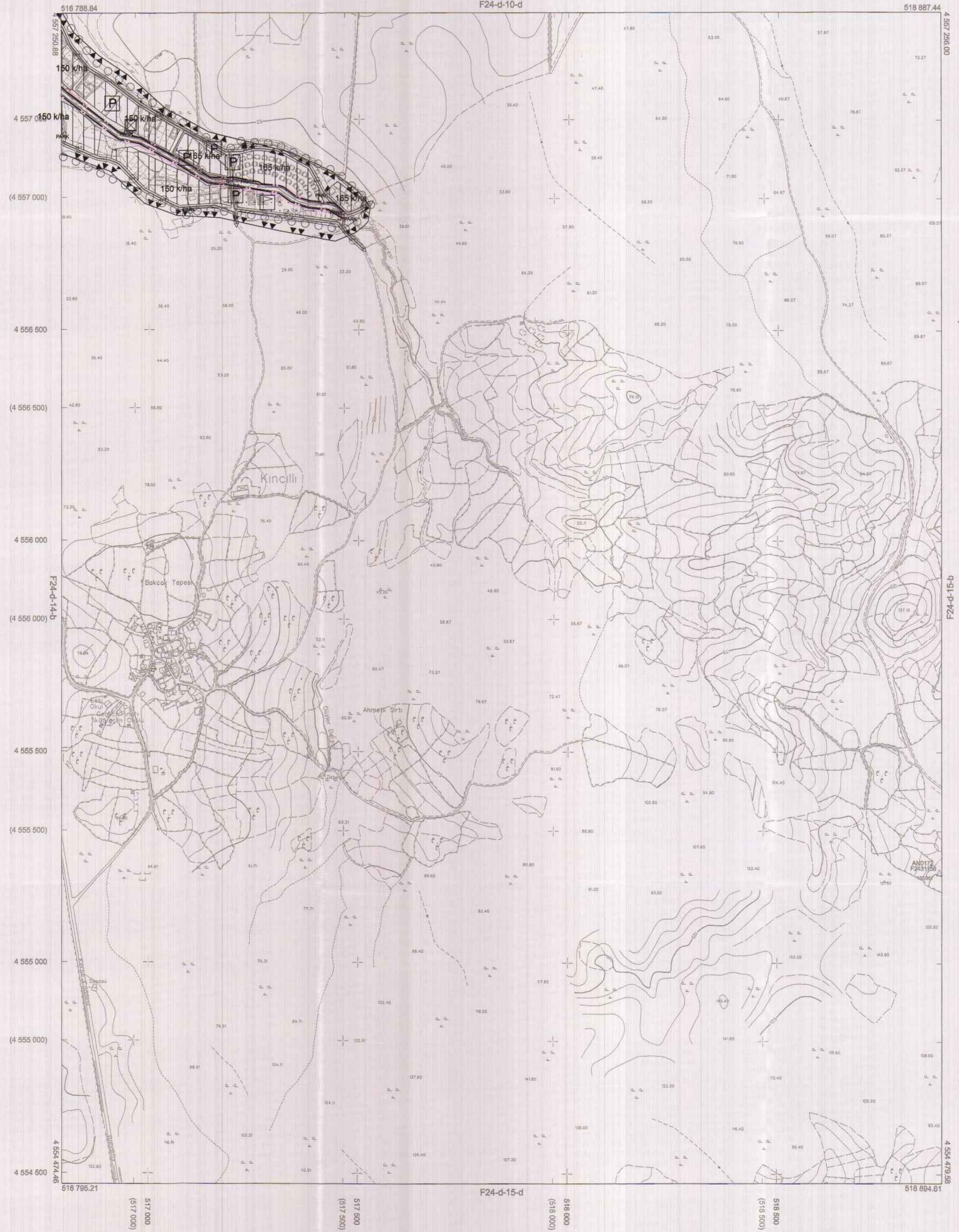

Kocaeli Büyükşehir Belediyesi  
 tarafından Fotogrametrik yöntemle  
 yapılmış Kocaeli line altı 1/5000  
 ölçekli sayısal Halihazır Harita 3194  
 sayılı İmar Kanununun 7/a maddesine  
 göre incelendi ve onandı.

18.03.2019



KOCAELİ-KANDIRA

F24-d-15-a

Koordinatlar ve pafta bölünmesi en son güncellenmiş  
 TUTGA'ya bağlı 2005.0 epeğünde, GRS80 elipsoidi ve  
 Transversal Mercator (TM) izdüşümünde düzenlenmiştir.

Haziran 2019 tarihinde çekilen renkli hava fotoğraflarından  
 üretilmiştir. Yapılar sağak çizgileriyle gösterilmiştir.

Yüklenici Firma : KUTLUBEY HARİTA İNŞ. MÖH. SAN. TİC. A.Ş.

PROJE YÖNETİCİSİ

ALTAN ÇETİNKAYA  
 Harita Mühendisi

KONTROL

DİLEKAYDIN  
 Harita Mühendisi

EŞREF AKIŞ  
 Harita Yüksek Mühendisi

PROJE YÖNETİCİSİ

HARİTA ŞUBE MÜDÜRÜ V.  
 SERKAN ÖZÜR  
 Harita Yüksek Mühendisi

1:5000

İlçesi : Kandıra  
 Belediyesi : Kandıra  
 Mahallesi/Köyü : Kerpe  
 Pafta : F24-d-09-c-3-c  
 Ada : -  
 Parsel : -  
 Konu : Düzler Deresi  
 Plan Ölçeği : 1/1000 ölçekli uygulama imar planı

01	24
06	08
11	D
16	
21	22 23 24 25

## KANDIRA İLÇESİ (Kıncılı Köyü)

KOCAELİ

F24-d-09-c-3-c

ONAYLI PLAN

İmar ve Şehircilik Dairesi Başkanlığı tarafından  
 hazırlanan uygulama imar planları 18.08.2022  
 tarihinde tarafsızca kontrol edilmiştir.

Yücel SOHMEZ  
 Şehir Plancısı

Seval AYDÖREN  
 Şehir Mühendisi

Rahmi E. TÜMPALAY  
 Şehir Planlama Şube Müdürü

İmar ve Şehircilik Dairesi Başkanlığı tarafından  
 hazırlanan 07.07.2022 tarih ve 2216828 sayılı  
 Daire Başkanlığı yazısı ile Büyükşehir Belediye  
 Meclisine sunulan plandır.

Osman ÇINLER  
 İmar ve Şehircilik Dairesi Başkanı

Büyükşehir Belediye Meclisinin 21.07.2022 tarih  
 ve 92 sayılı gündem maddesi olarak görüşülerek  
 Komisyonumuzun tetkikine sunulan ve 28.07.2022 tarihli  
 komisyon toplantısında karara bağlanan plandır.

Sadırlan YILMAZ  
 İmar ve Bayındırlık Komisyon Başkanı

Büyükşehir Belediye Meclisinin 18.08.2022 tarih  
 ve 653 sayılı kararı ile onaylanan plandır.

Gökmen MENGÜCÜ  
 Başkan

Berna ABİS  
 Katip Üye

Fatma Nur ÇELİK  
 Katip Üye

Kocaeli Büyükşehir Belediyesi  
 tarafından Fotogrametrik yöntemle  
 yapılmış Kocaeli İline alt 1/1000  
 ölçekli sayısal Halihazır Harita 3194  
 sayılı İmar Kanununun 7/a maddesine  
 göre incelendi ve onandı.

09-09-2011



Başkan Adına  
 GÖKMEN MENGÜCÜ  
 İmar ve Şehircilik Dairesi Başkanı

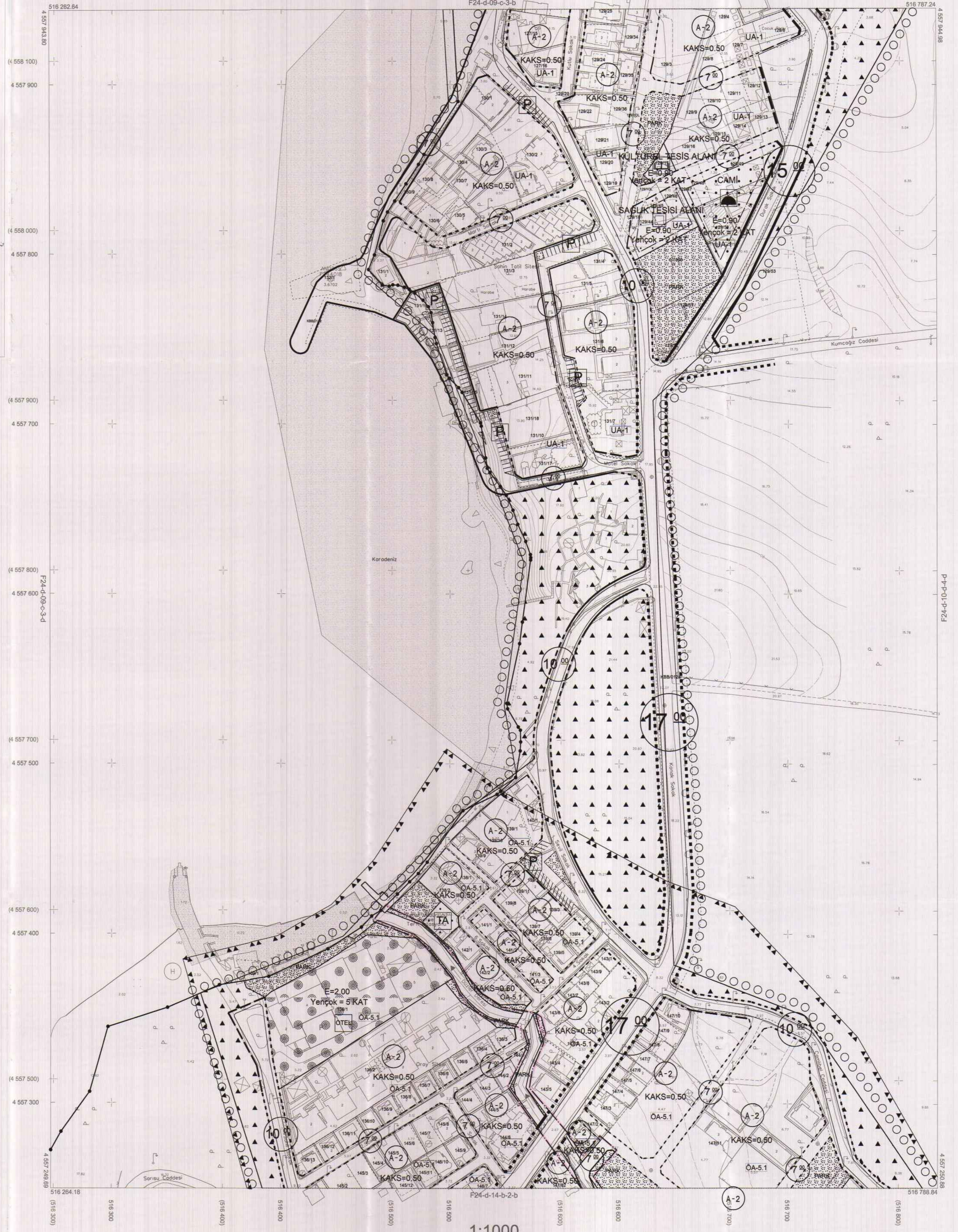

Koordinatlar ve pafta bölümlenmesi en son güncellenmiş  
 TUTUĞAYA bağı 2005.0 epöğünde, GRS80 ellipsoidi ve  
 Transversal Mercator (TM) izdüşümünde düzenlenmiştir.  
 Eylül 2010 tarihinde çekilen renkli hava fotoğraflarından  
 üretilmiştir.Yapılar saçak çizgileriyle gösterilmiştir.  
 Yüklencisi Firma : KUTLUBEY HARITA A.Ş.  
 ÇETINKAYA İMAR A.Ş.  
 (Ortak Girişim)

PROJE YÖNETİCİSİ  
 ALTAN ÇETINKAYA  
 Harita Mühendisi

1:1000

Harita Mühendisi  
 Harita Mühendisi  
 Harita Yüksek Mühendisi  
 Harita Yüksek Mühendisi

SELMİ SAYDAN  
 DİLEK AYDIN  
 EŞREF AKIŞ  
 HAKAN İLHAN

KONTROL

HALİHAZIR HARİTA ŞEFİ  
 İSMAIL SEYREK  
 Harita Mühendisi

PROJE YÖNETİCİSİ  
 HARİTA ŞUBE MÜDÜRÜ V.  
 SERİHAN OKUR  
 Harita Mühendisi

İlçesi : Kandıra  
 Belediyesi : Kandıra  
 Mahallesi/Köyü : Kerpe  
 Parça : F24-d-14-b-2-b  
 Ada : -  
 Parsel : -  
 Konu : Düzler Deresi  
 Plan Ölçeği : 1/1000 ölçekli uygulama imar planı

01									
02									
11	D	-1							
16									
21	22	23	24	25					

KANDIRA İLÇESİ (Kıncılı Köyü)  
 KOCAELİ  
 F24-d-14-b-2-b

ONAYLI PLAN

İmar ve Şehircilik Dairesi Başkanlığı tarafından  
 hazırlanan uygulama imar planları 18.08.2022  
 tarihinde tarafsızca kontrol edilmiştir.

Niyi SÖNMEZ  
 Şehir Planlama Şefi

Sevil AKSÖREN  
 Şehir Planlama Şefi

Rahmi E. TÜMPALAY  
 Şehir Planlama Şube Müdürü

İmar ve Şehircilik Dairesi Başkanlığı tarafından  
 hazırlanan 07.07.2022 tarih ve 2216828 sayılı  
 Daire Başkanlığı yazısı ile Büyükşehir Belediye  
 Meclisine sunulan plandır.

Osman GÜNLER  
 İmar ve Şehircilik Dairesi Başkanı

Büyükşehir Belediye Meclisinin 21.07.2022 tarih  
 ve 92 sayılı gündem maddesi olarak görüşülerek  
 Komisyonumuzun teklifine sunulmuş ve 28.07.2022 tarihli  
 komisyon toplantısında kararlaştırılan plandır.

Sadullah KELEŞ  
 İmar ve Bayındırlık Komisyon Başkanı

Büyükşehir Belediye Meclisinin 18.08.2022 tarih  
 ve 463 sayılı kararı ile onaylanan plandır.

Gökmen MENDOĞ  
 Başkan A.Ş.  
 Genel Sekreter-Yrd.

Berna ARIŞ  
 Kapatıcı

Fayma NUR ÇELİK  
 Kapatıcı

Kocaeli Büyükşehir Belediyesi  
 tarafından Fotogrametrik yöntemle  
 yapılan Kocaeli İline ait 1/1000  
 ölçekli sayısal Halihazır Harita 3194  
 sayılı İmar Kanununun 7/a maddesine  
 göre incelendi ve onandı.

08-09-2011



Başkan Adına  
 GÖKMEN MENDOĞ  
 İmar ve Şehircilik Dairesi Başkanı



Koordinatlar ve parça bölünmesi en son güncellenmiş  
 TUTGA'ya bağlı 2005.0 epöğünde, GRS90 ellipsoidi ve  
 Transversal Mercator (TM) izdüşümünde düzenlenmiştir.  
 Eylül 2010 tarihinde çekilen renkli hava fotoğraflarından  
 üretilmiştir. Yapılar saçak çizgileriyle gösterilmiştir.

Yüklenici Firma : KUTLUBEY HARİTA A.Ş.  
 ÇETİNKAYA İMAR A.Ş.  
 (Ortak Girişimi)

PROJE YÖNETİCİSİ

ALTAN ÇETİNKAYA  
 Harita Mühendisi

1:1000

Harita Mühendisi

SELİM SAYDAN

Harita Mühendisi

DİLEK AYDIN

Harita Yüksek Mühendisi

EŞREF AKIŞ

Harita Yüksek Mühendisi

HAKANI İLHAN

KONTROL

HALHAZIR HARİTA ŞEFİ

İSMAIL SEYREK

Harita Mühendisi

EŞREF AKIŞ

Harita Yüksek Mühendisi

HAKANI İLHAN

Harita Yüksek Mühendisi

HAKANI İLHAN

PROJE YÖNETİCİSİ

HARİTA ŞUBE MÜDÜRÜ V.

SERKAN ÖZÜR

Harita Yüksek Mühendisi

SERKAN ÖZÜR

Harita Yüksek Mühendisi

SERKAN ÖZÜR

Harita Yüksek Mühendisi

KANDIRA İLÇESİ (Kıncılı Köyü) F24-d-14-b-2-b  
 KOCAELİ

İlçesi : Kandıra  
 Belediyesi : Kandıra  
 Mahallesi/Köyü : Kerpe  
 Pafta : F24-d-15-a-1-a  
 Ada :  
 Parsel :  
 Konu : Düzler Deresi  
 Plan Ölçeği : 1/1000 ölçekli uygulama imar planı

01	02	03	04	05	06
07	08	09	10	11	12
13	14	15	16	17	18
19	20	21	22	23	24
25	26	27	28	29	30

KANDIRA İLÇESİ (Kıncıllı Köyü)  
 KOCAELİ  
 F24-d-15-a-1-a

ONAYLI PLAN

İmar ve Şehircilik Dairesi Başkanlığı tarafından  
 hazırlanan uygulama İmar planları 18.08.2022  
 tarihinde tarafınca kontrol edilmiştir.

İmar ve Şehircilik Dairesi Başkanlığı tarafından  
 hazırlanan 07.07.2022 tarih ve 2216828 sayılı  
 Daire Başkanlığı yazısı ile Büyükşehir Belediye  
 Meclisine sunulan planlar.

Nur SONMEZ  
 Şehir Plancısı

Seval YIGÖREN  
 Şehir Plancısı

Ömür GÜNER  
 İmar ve Şehircilik Dairesi Başkanı

Rahmi E. TÜMPALAY  
 Şehir Planlama Şube Müdürü

Büyükşehir Belediye Meclisinin 21.07.2022 tarih  
 ve 92 sayılı gündem maddesi olarak görüşülerek  
 Komisyonumuzun tetkikine sunulan ve 28.07.2022 tarihli  
 komisyon toplantısında kararla bağlanan planlar.

Büyükşehir Belediye Meclisinin 18.08.2022 tarih  
 ve 453 sayılı kararı ile onaylanan planlar.

Gökmen MENGÜCÜ  
 Başkan Yardımcısı  
 Genel Sekreter Yardımcısı

Beyza ASLİ  
 Kayyım Üyesi

Fatma Nur ÇETİK  
 Kayyım Üyesi

Sadullah KELEŞ  
 İmar ve Bayındırlık Komisyon Başkanı

Kocaeli Büyükşehir Belediyesi  
 tarafından Fotogrametrik yöntemle  
 yapılan Kocaeli iline ait 1/1000  
 ölçekli sayısal Halihazır Harita 3194  
 sayılı İmar Kanununun 7/a maddesine  
 göre incelendi ve onandı.

09-09-2011



Başkan Yardımcısı  
 GÖKMEN MENGÜCÜ  
 İmar ve Şehircilik Dairesi Başkanı

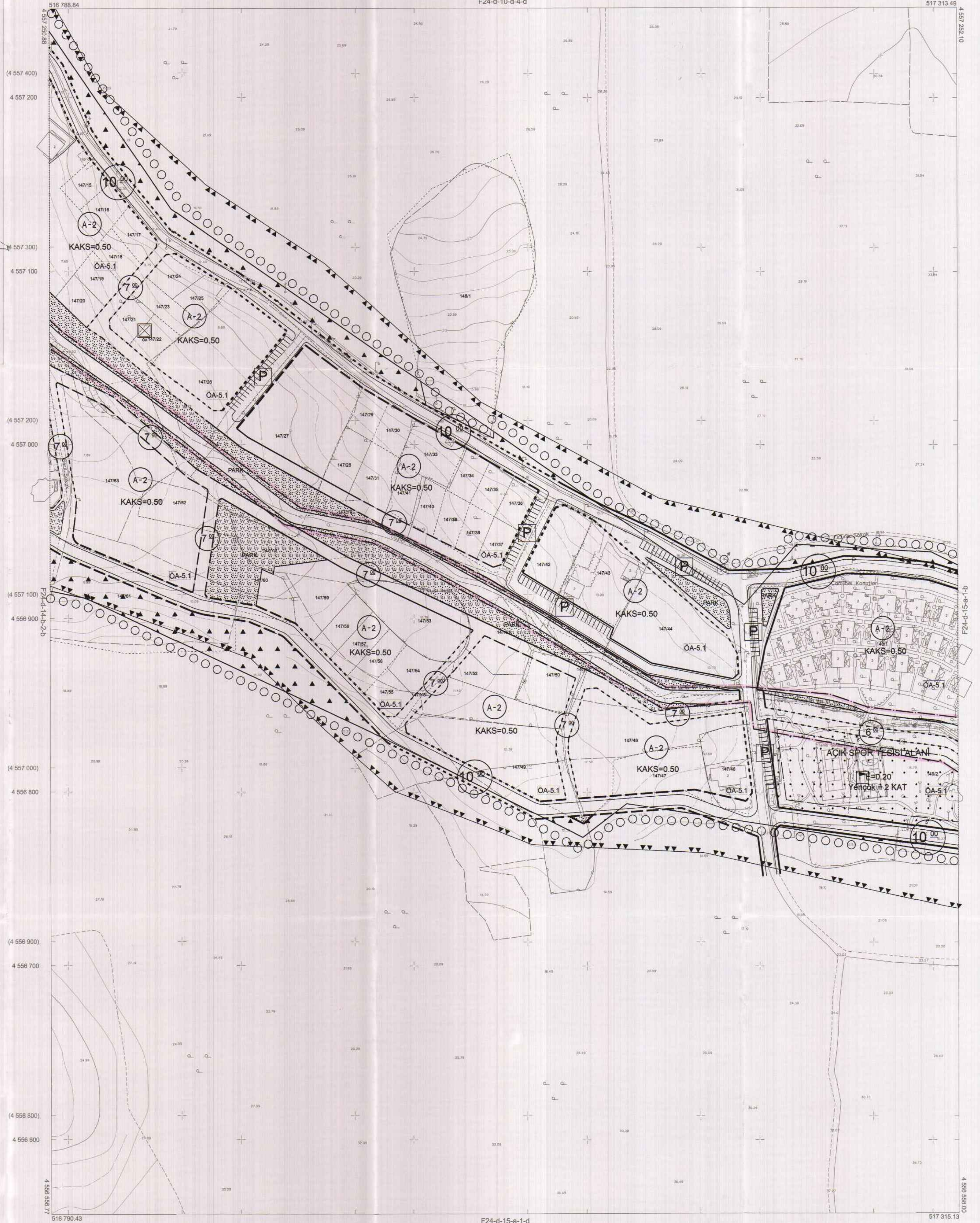

Koordinatlar ve pafta bölünmesi en son güncellenmiş  
 TUTGA'ya bağlı 2005.0 epoğunda, GRS80 elipsoidi ve  
 Transversal Mercator (TM) izdüşümünde düzenlenmiştir.

Eyül 2010 tarihinde çekilen renkli hava fotoğraflarından  
 üretilmiştir. Yapılar saçak çizgileriyle gösterilmiştir.

Yüklenici Firma : KUTLUBEY HARİTA A.Ş.  
 ÇETİNKAYA İMAR A.Ş.  
 (Ortak Girişimi)

PROJE YÖNETİCİSİ  
 ALTAN ÇETİNKAYA  
 Harita Mühendisi

1:1000

Harita Mühendisi

Harita Mühendisi

Harita Yüksek Mühendisi

Harita Yüksek Mühendisi

SELİM SAYDAN

DİLEK AYDIN

ESREF AKIŞ

HAKAN İLHAN

KONTROL

HALİHAZIR HARİTA ŞEFİ

İSMAIL SEYREK

Harita Mühendisi

PROJE YÖNETİCİSİ

HARİTA ŞUBE MÜDÜRÜ V.

SERHAN ÖZÜR

Harita Mühendisi

KANDIRA İLÇESİ (Kıncıllı Köyü) F24-d-15-a-1-a  
 KOCAELİ



İlçesi : Kandıra  
 Belediyesi : Kandıra  
 Mahallesi/Köyü : Kerpe  
 Pafta : F24-d-15-a-1-b  
 Ada : -  
 Parsel : -  
 Komu : Düzler Deresi  
 Plan Ölçeği : 1/1000 ölçekli uygulama imar planı

01					
06					
11	D				
16					
21	22	23	24	25	

## KANDIRA İLÇESİ (Kıncılı Köyü)

KOCAELİ

F24-d-15-a-1-b

ONAYLI PLAN

İmar ve Şehircilik Dairesi Başkanlığı tarafından hazırlanan uygulama imar planları 18.08.2022 tarihinde tarafsızca kontrol edilmiştir.

İmar ve Şehircilik Dairesi Başkanlığı tarafından hazırlanan 07.07.2022 tarih ve 2216828 sayılı Daire Başkanlığı yazısı ile Büyükşehir Belediye Meclisine sunulan plandır.

Nur SÖNMEZ  
 Şehir Plancısı  
 Seval AYDÖREN  
 Şehir Plancısı  
 Osman GÜNLER  
 İmar ve Şehircilik Dairesi Başkanı

Büyükşehir Belediye Meclisinin 21.07.2022 tarih ve 92 sayılı gündem maddesi olarak görüşülerek Komisyonumuzun teklifine sunulan ve 28.07.2022 tarihli komisyon toplantısında karara bağlanan plandır.

Büyükşehir Belediye Meclisinin 18.08.2022 tarih ve 453 sayılı kararı ile onaylanan plandır.

Gökmen MENGÜCÜ  
 Başkan  
 Berna ABİS  
 Kato Üye  
 Fatma Nur ÇELİK  
 Kato Üye

Rahmi E. TÜMPALAY  
 Şehir Planlama Şube Müdürü

Sadullah KELES  
 İmar ve Bayındırlık Komisyon Başkanı

Kocaeli Büyükşehir Belediyesi tarafından Fotogrametrik yöntemle yapılmış Kocaeli iline ait 1:1000 ölçekli sayısal Halihazır Harita 3194 sayılı İmar Kanununun 7/a maddesine göre incelendi ve onandı.

09-09-2011

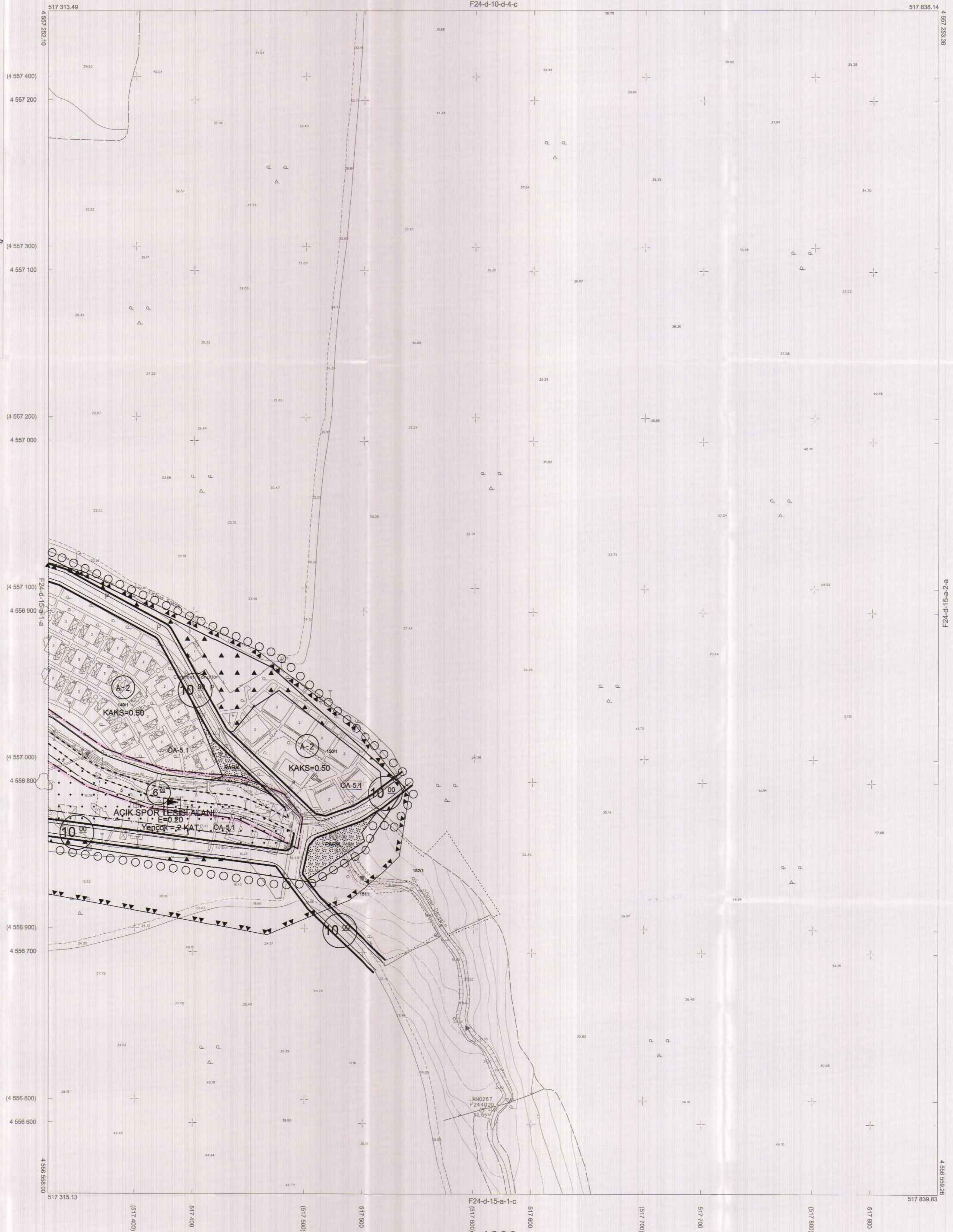

1:1000

Koordinatlar ve pafta bölünmesi en son güncellenmiş TUTGA'ya bağlı 2005.0 anıçığında, GRS80 elipsoidi ve Transversal Mercator (TM) izdüşümünde düzenlenmiştir.

Eylül 2010 tarihinde çekilen renkli hava fotoğraflarından üretilmiştir. Yapılar saçak çizgileriyle gösterilmiştir.

Yüklenici Firma : KUTLUBEY HARİTA A.Ş.  
 ÇETİNKAYA İMAR A.Ş.  
 (Ortak Girişim)

PROJE YÖNETİCİSİ

ALTAN ÇETİNKAYA

Harita Mühendisi

Harita Mühendisi

SELİM SAYDAN

Harita Mühendisi

Harita Yüksek Mühendisi

DİLEK AYDIN

Harita Yüksek Mühendisi

EŞREF AKIŞ

Harita Yüksek Mühendisi

HAKAN İLHAN

KONTROL

HALİHAZIR HARİTA ŞEFİ

İSMAIL SEYREK

Harita Mühendisi

PROJE YÖNETİCİSİ

HARİTA ŞUBE MÜDÜRÜ V.

SERKAN ÖZÜR

Harita Mühendisi

KANDIRA İLÇESİ (Kıncılı Köyü) F24-d-15-a-1-b  
KOCAELİ