

İlçesi : İzmit
 Belediyesi : İzmit
 Mahallesi/Köyü : Karadenizliler, Yeşilova
 Pafta : G23-b-25-
 Ada : -
 Parsel : -
 Konu : Yeşilova - Sokaklar kavşağının planlara aktarılması İhtiraz
 Plan Ölçeği : 1/5000 ölçekli nazım imar planı

İmar ve Şehircilik Dairesi Başkanlığı tarafından hazırlanan uygulama imar planları 18.08.2022 tarihinde tarafsız kontrol edilmiştir.

Mehmet NALBANT Harita Teknikeri
 Seval AYŞÖREN Şehir Plancısı
 Şef

Rahmi F. TÜMPALAY
 Şehir Planlama Şube Müdürü

İmar ve Şehircilik Dairesi Başkanlığı tarafından hazırlanan 12.05.2022 tarih ve 2117125 sayılı Daire Başkanlığı yazısı ile Büyükşehir Belediye Meclisine sunulmuş ve onaylanmıştır.

Osman GÜNİER
 İmar ve Şehircilik Dairesi Başkanı

Büyükşehir Belediye Meclisinin 18.05.2022 tarih ve 94 sayılı gündem maddesi olarak görüşülerek Komisyonumuzun tetkikine sunulmuş ve 03.08.2022 tarihli komisyon toplantısında karara bağlanmış planlardır.

Büyükşehir Belediye Meclisinin 18.08.2022 tarih ve 448 sayılı kararı ile onaylanmış planlardır.

Gökmen MENÇÜC Başkan Yardımcısı
 Berna ABİŞ Katip Üye
 Fatma Nur ÇELİK Katip Üye

Sadullah KELES
 İmar ve Bayındırlık Komisyon Başkanı

01	
06	
11	B
16	
21	22 23 24 25

KOCAELİ-İZMİT

G23-b-25-b

ONAYLI PLAN

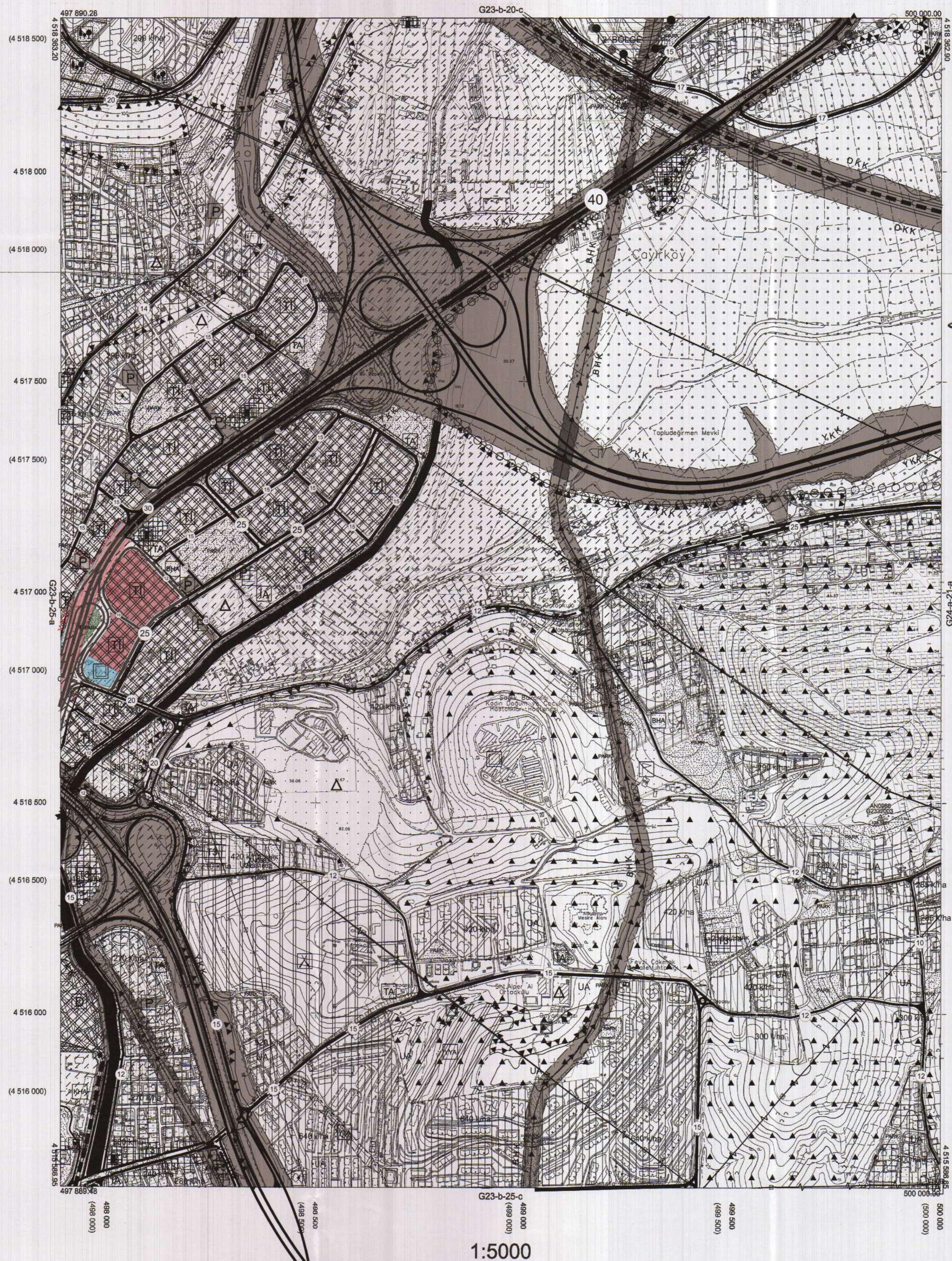

Kocaeli Büyükşehir Belediyesi tarafından Fotogrametrik yöntemle yapılmış Kocaeli İline ait 1/5000 ölçekli sayısal Haritazar Harita 3194 sayılı İmar Kanununun 7/a maddesine göre incelendi ve onandı.

18.08.2019



KOCAELİ-İZMİT G23-b-25-b

Koordinatlar ve pafta bölünmesi en son güncellenmiş TUTGA'ya bağlı 2005.0 epochunda, GRS80 elipsoidi ve Transversal Mercator (TM) izdüşümünde düzenlenmiştir.

Haziran 2018 tarihinde çekilen renkli hava fotoğraflarından derlenmiştir. Yapılar eşek çizgileriyle gösterilmiştir.

Yüklenici Firma : KUTLUBEY HARİTA İNŞ.MOH.SAN.TİC.A.Ş.

PROJE YÖNETİCİSİ

ALTAN ÇETİNKAYA
Harita Mühendisi

KONTROL

DİLEK AYDIN

Harita Mühendisi

EŞREF AKIŞ

Harita Yüksek Mühendisi

PROJE YÖNETİCİSİ

HARİTA ŞUBE MÜDÜRÜ V.
SERKAN OKUR

İlçesi : İzmit
 Belediyesi : İzmit
 Mahallesi/Köyü : Karadenizliler, Yeşilova
 Pafta : G23-b-25-a
 Ada : -
 Parsel : -
 Konu : Yeşilova - Sokaklar kavşağının planlara aktarılması İhtiraz
 Plan Ölçeği : 1/5000 ölçekli nazım imar planı

İmar ve Şehircilik Dairesi Başkanlığı tarafından hazırlanan uygulama imar planları 18.08.2022 tarihinde tarafınca kontrol edilmiştir.

Metin NALBANTİ Harita Teknikeri
 Seval AYDÖREN Şehir Mühendisi

Rahmi E. TÜMPALAY
 Şehir Planlama Şube Müdürü

İmar ve Şehircilik Dairesi Başkanlığı tarafından hazırlanan 12.05.2022 tarih ve 2117125 sayılı Daire Başkanlığı yazısı ile Büyükşehir Belediye Meclisine sunulan planlardır.

Osman GÜNLER
 İmar ve Şehircilik Dairesi Başkanı

Büyükşehir Belediye Meclisinin 18.05.2022 tarih ve 94 sayılı gündem maddesi olarak görüşülerek Komisyonumuzun tetkikine sunulan ve 03.08.2022 tarihli komisyon toplantısında karara bağlanan planlardır.

Sadıullah KELES
 İmar ve Bayındırlık Komisyon Başkanı

Büyükşehir Belediye Meclisinin 18.08.2022 tarih ve 448 sayılı kararı ile onaylanan planlardır.

Gökmen MENGÜCÜ Başkan V.
 Berna ABİŞ Katip Üye
 Fatma Nur ÇELİK Katip Üye

01					
06					
11	B				
16					
21	22	23	24	25	

KOCAELİ-İZMİT

G23-b-25-a

ONAYLI PLAN

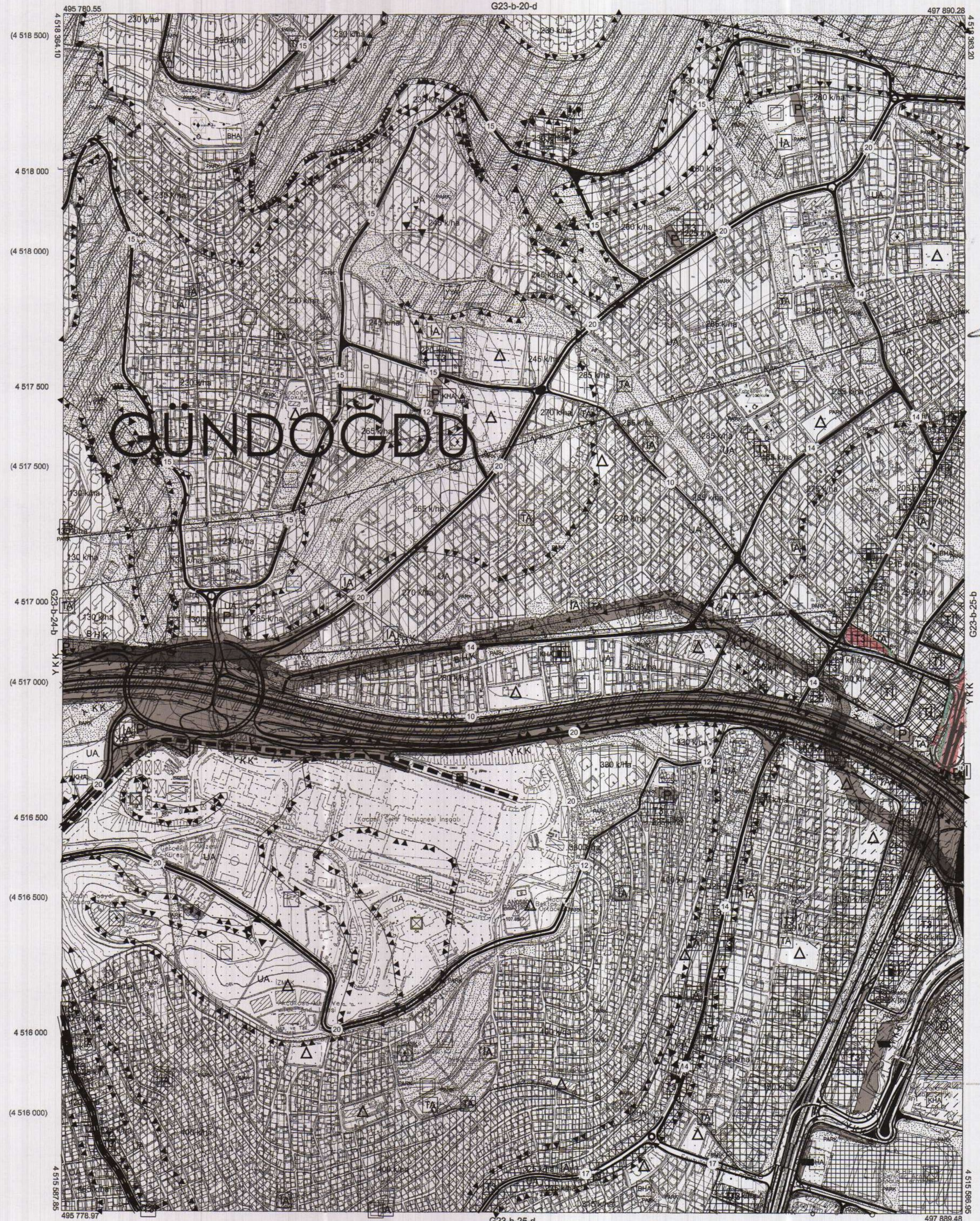

Kocaeli Büyükşehir Belediyesi tarafından Fotogrametrik yöntemle yapılmış Kocaeli İline ait 1/5000 ölçekli sayısal Halihazır Harita 3194 sayılı İmar Kanununun 7/a maddesine göre incelenmiş ve onandır.

1007/2019



KOCAELİ-İZMİT

G23-b-25-a

1:5000

Koordinatlar ve pafta bölünmesi en son güncellenmiş TUTGA'ya bağlı 2006.0 epcöğünde, GRS80 elipsoidi ve Transversal Mercator (TM) izdüşümünde düzenlenmiştir.

Haziran 2018 tarihinde çekilen renkli hava fotoğraflarından üretilmiştir. Yapılar saçak çizgileriyle gösterilmiştir.

Yüklenici Firma : KUTLUBEY HARİTA İNŞ.MÖH.SAN.TİC.A.Ş.

PROJE YÖNETİCİSİ

ALTAN ÇETİNKAYA
 Harita Mühendisi

KONTROL

DİLEK AYDIN

Harita Mühendisi

EŞREF AKIŞ

Harita Yüksek Mühendisi

PROJE YÖNETİCİSİ

HARİTA ŞUBE MÜDÜRÜ V.
 SERKAN ÖMÜR

Harita Yüksek Mühendisi

İlçesi : İzmit
 Belediyesi : İzmit
 Mahallesi/Köyü : Karadenizliler, Yeşilova
 Pafta : G23-b-25-a-3-b
 Ada : -
 Parsel : -
 Konu : Yeşilova - Sokaklar kavşağının planlara aktarılması İtiraz
 Plan Ölçeği : 1/1000 ölçekli uygulama imar planı

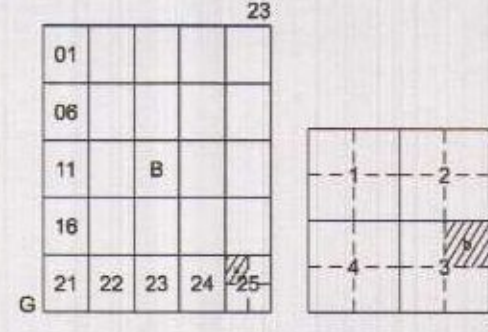

İZMİT İLÇESİ (Çayırköy Köyü)

KOCAELİ

G23-b-25-a-3-b

ONAYLI PLAN

İmar ve Şehircilik Dairesi Başkanlığı tarafından hazırlanan uygulama imar planları 18.08.2022 tarihinde tarafsız kontrol edilmiştir.

İmar ve Şehircilik Dairesi Başkanlığı tarafından hazırlanan 12.05.2022 tarih ve 2117125 sayılı Daire Başkanlığı yazısı ile Büyükşehir Belediye Meclisine sunulan planlar:

Metin NALBANT
Harita Teknikeri

Seval AYĞÖREN
Şehir Plancısı

Rahmi E. TÜMPALAY
Şehir Planlama Şube Müdürü

Ömeran GÜLER
İmar ve Şehircilik Dairesi Başkanı

Büyükşehir Belediye Meclisinin 18.05.2022 tarih ve 94 sayılı gündem maddesi olarak görüşülerek Komisyonumuzun tetkikine sunulan ve 03.08.2022 tarihli komisyon toplantısında karara bağlanan planlar:

Büyükşehir Belediye Meclisininin 18.08.2022 tarih ve 144 sayılı kararı ile onaylanan planlar:

Adullah KELES
İmar ve Bayındırlık Komisyon Başkanı

Gökmen MENGÜCÜ
Başkan A. Keleş Sekreteri

Berna ABİŞ
Katip Üye

Fatma Nur ÇELİK
Katip Üye

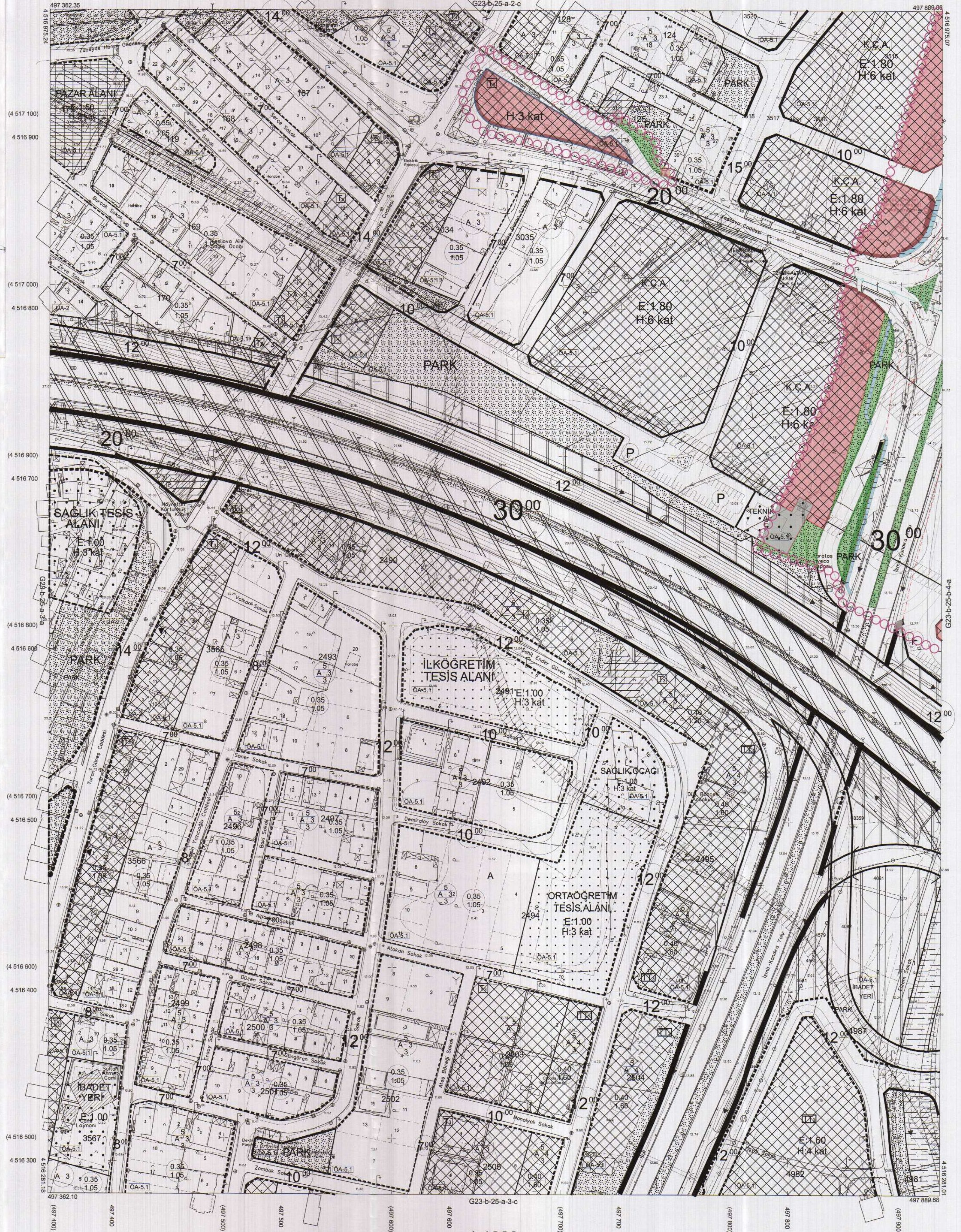

Kocaeli Büyükşehir Belediyesi tarafından Fotogrametrik yöntemle yapılan Kocaeli İline ait 1/1000 ölçekli sayısal Harita; Harita 3194 sayılı İmar Kanununun 7/a maddesine göre incelendi ve onandı.



İZMİT İLÇESİ (Çayırköy Köyü) G23-b-25-a-3-b

KOCAELİ

1:1000

Koordinatlar ve pafta bölünmesi en son güncellenmiş TUTGA'ya bağlı 2005.0 eponunda, GRS80 elipsoid ve Transversal Mercator (TM) izdüşümünde düzenlenmiştir.

Ağustos 2010 tarihinde çekilen renkli hava fotoğraflarından üretilmiştir. Yapılar saçak çizgiyle gösterilmiştir.

Yüklenici Firma : KUTLUBEY HARİTA A.Ş.
 ÇETİNKAYA İMAR A.Ş.
 (Ortak Girişim)

PROJE YÖNETİCİSİ

ALTAN ÇETİNKAYA

Harita Mühendisi

Harita Mühendisi

Harita Mühendisi

Harita Mühendisi

Harita Yüksek Mühendisi

KONTROL

SELİM SAYDAN

KORCAN ERGİN

DİLEK AYDIN

HAKAN İLHAN

HALHAZIR HARİTA ŞEFİ

İSMAIL SEYREK

Harita Mühendisi

PROJE YÖNETİCİSİ

HARİTA ŞUBE MÜDÜRÜ V.

SERKAN ÖNÜR

Harita Yüksek Mühendisi

İlçesi : İzmit
 Belediyesi : İzmit
 Mahallesi/Köyü : Karadenizler, Yeşilova
 Pafta : G23-b-25-b-1-d
 Ada : -
 Parsel : -
 Konu : Yeşilova - Sokaklar kavşamının planlara aktarılması itiraz
 Plan Ölçeği : 1/1000 ölçekli uygulama imar planı

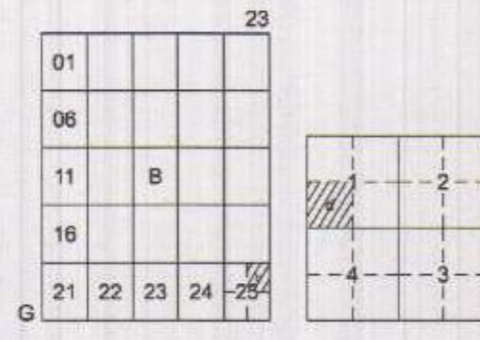

İZMİT İLÇESİ (Çayırköy Köyü)

KOCAELİ

G23-b-25-b-1-d

ONAYLI PLAN

İmar ve Şehircilik Dairesi Başkanlığı tarafından hazırlanan uygulama imar planları 18.08.2022 tarihinde tarafsızlık kontrol edilmiştir.

Mehmet HALBANCI
Harita Teknikeri

Seval AYDÖREN
Şehir Plancısı

Rahmi E. TÜMPALAY
Şehir Planlama Şube Müdürü

İmar ve Şehircilik Dairesi Başkanlığı tarafından hazırlanan 28.05.2022 tarih ve 2117/25 sayılı Daire Başkanlığı yazısı ile Büyükşehir Belediye Meclisine sunulan planlar

Osmın GÜNER
İmar ve Şehircilik Dairesi Başkanı

Büyükşehir Belediye Meclisinin 18.05.2022 tarih ve 94 sayılı gündem maddesi olarak görüşülerek Komisyonumuzun tetkikine sunulan ve 03.08.2022 tarihli komisyon toplantısında karara bağlanan planlar.

Büyükşehir Belediye Meclisinin 18.08.2022 tarih ve 448 sayılı kararı ile onaylanan planlar.

Gökmen MENGÜÇ
Başkan A.Ş.
Genel Sekreter Yng

Berna ABİŞ
Katip Üye

Fatma Nur ÇELİK
Katip Üye

Sadullah KELES
İmar ve Bayındırlık Komisyon Başkanı

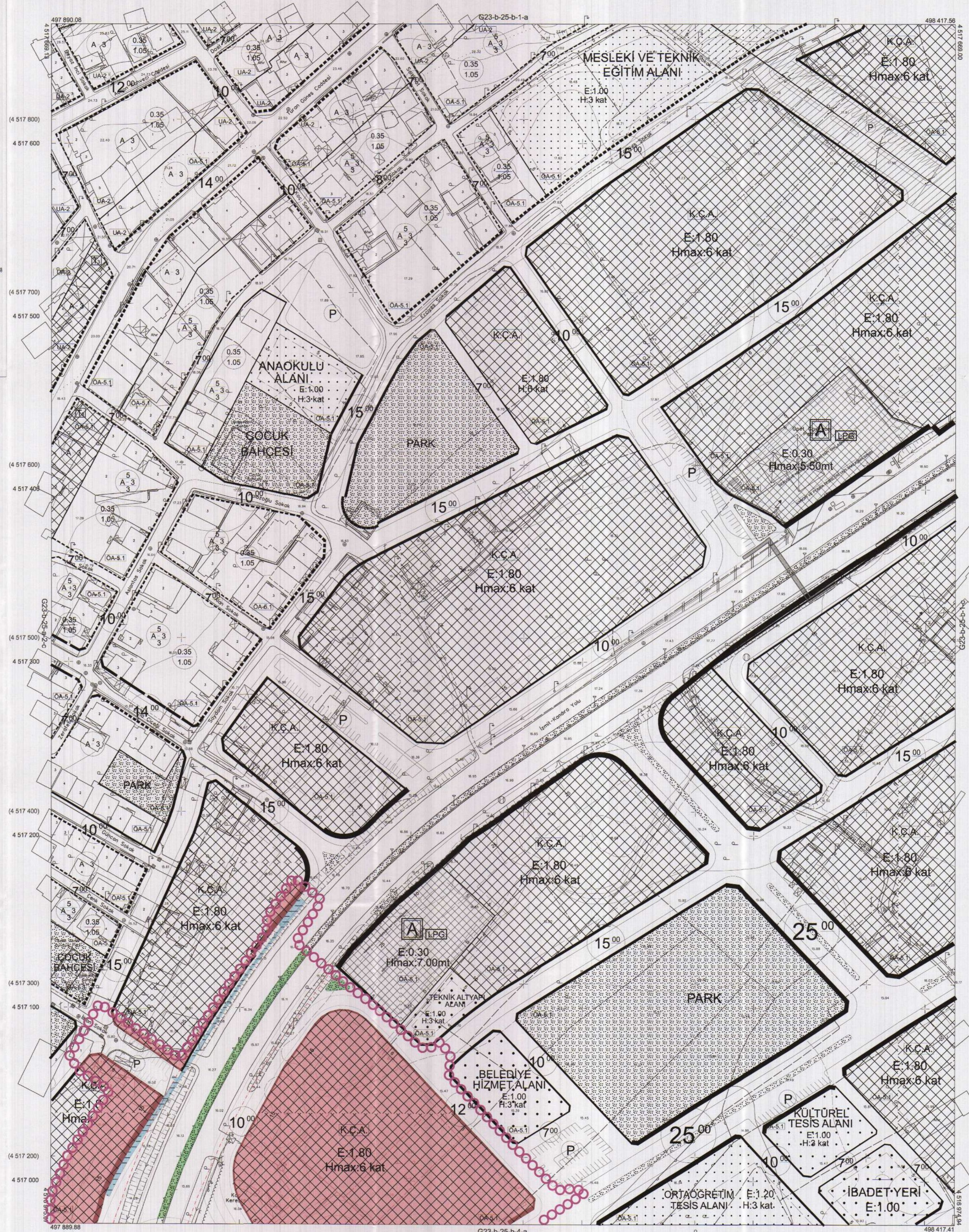

Kocaeli Büyükşehir Belediyesi tarafından Fotogrametrik yöntemle yapılmış Kocaeli İline et. 1/1000 ölçekli sayısal Halihazır Harita 3194 sayılı İmar Kanununun 7/a maddesine göre incelendi ve onandı.

15.08.2022



İmar ve Şehircilik Dairesi Başkanı

İZMİT İLÇESİ (Çayırköy Köyü) G23-b-25-b-1-d

KOCAELİ

1:1000

Koordinatlar ve pafta bölümlenmesi en son güncellenmiş TUTGA'ya bağlı 2005.0 epoğunda, GRS80 elipsoidal ve Transversal Mercator (TM) izdüşümünde düzenlenmiştir.

Ağustos 2010 tarihinde çekilen renkli hava fotoğraflarından üretilmiştir.Yapılar sapak çizgileriyle gösterilmiştir.

Yüklenici Firma : KUTLUBEY HARİTA A.Ş.
 ÇETINKAYA İMAR A.Ş.
 (Ortak Girişim)

PROJE YÖNETİCİSİ

ALTAN ÇETINKAYA

Harita Mühendisi

Harita Mühendisi

SELM SAYDAN

Harita Mühendisi

KORCAN ERGİN

Harita Mühendisi

DILEK AYDIN

Harita Yüksek Mühendisi

Harita Mühendisi

KORCAN ERGİN

Harita Mühendisi

DILEK AYDIN

Harita Yüksek Mühendisi

HAKAN İLHAN

Harita Yüksek Mühendisi

KONTROL

HALİHAZIR HARİTA ŞEF

İSMAIL SEYREK

Harita Mühendisi

HAKAN İLHAN

Harita Yüksek Mühendisi

HAKAN İLHAN

Harita Yüksek Mühendisi

PROJE YÖNETİCİSİ

HARİTA ŞUBE MÜDÜRÜ V.

SERHAN ONUR

Harita Yüksek Mühendisi

HAKAN İLHAN

Harita Yüksek Mühendisi

HAKAN İLHAN

Harita Yüksek Mühendisi

İlçesi : İzmit
 Belediyesi : İzmit
 Mahallesi/Köyü : Karadenizliler, Yeşilova
 Pafta : G23-b-25-b-4-a
 Ada : -
 Parsel : -
 Konu : Yeşilova - Sokaklar kavşağının planlara aktarılması itiraz
 Plan Ölçeği : 1/1000 ölçekli uygulama imar planı

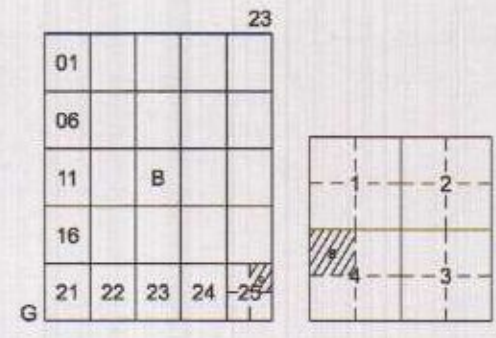

İZMİT İLÇESİ (Alikahya Beldesi)

KOCAELİ

G23-b-25-b-4-a

ONAYLI PLAN

İmar ve Şehircilik Dairesi Başkanlığı tarafından hazırlanan uygulama imar planları 18.08.2022 tarihinde tarafınca kontrol edilmiştir.

Metin YALBAYIT
Harita Teknikeri

Seval ARGÖREN
Şehir Plancısı

Rahmi E. TÜMPALAY
Şehir Planlama Şube Müdürü

İmar ve Şehircilik Dairesi Başkanlığı tarafından hazırlanan 12.05.2022 tarih ve 2117125 sayılı Daire Başkanlığı yazısı ile Büyükşehir Belediye Meclisinin onaylanmıştır.

Osman GÜNLER
İmar ve Şehircilik Dairesi Başkanı

Büyükşehir Belediye Meclisinin 18.05.2022 tarih ve 94 sayılı gündem maddesi olarak görüşülerek Komisyonumuzun tertibine sunulan ve 03.08.2022 tarihli komisyon toplantısında karara bağlanan planıdır.

Büyükşehir Belediye Meclisinin 18.08.2022 tarih ve 2117125 sayılı kararı ile onaylanan planıdır.

Gökmen MENGLİCİ
Başkan'a
Genel Sekreterliği

Berna ABİŞ
Katip Üye

Fatma Nur ÇELİK
Katip Üye

Sadullah KELES
İmar ve Bayındırlık Komisyon Başkanı

Kocaeli Büyükşehir Belediyesi tarafından Fotogrametrik yöntemle yapılmış Kocaeli iline ait 1/1000 ölçekli sayısal Halihazır Harita 3194 sayılı İmar Kanununun 7/a maddesine göre incelendi ve onandı.

15.08.2022



İmar ve Şehircilik Dairesi Başkanı

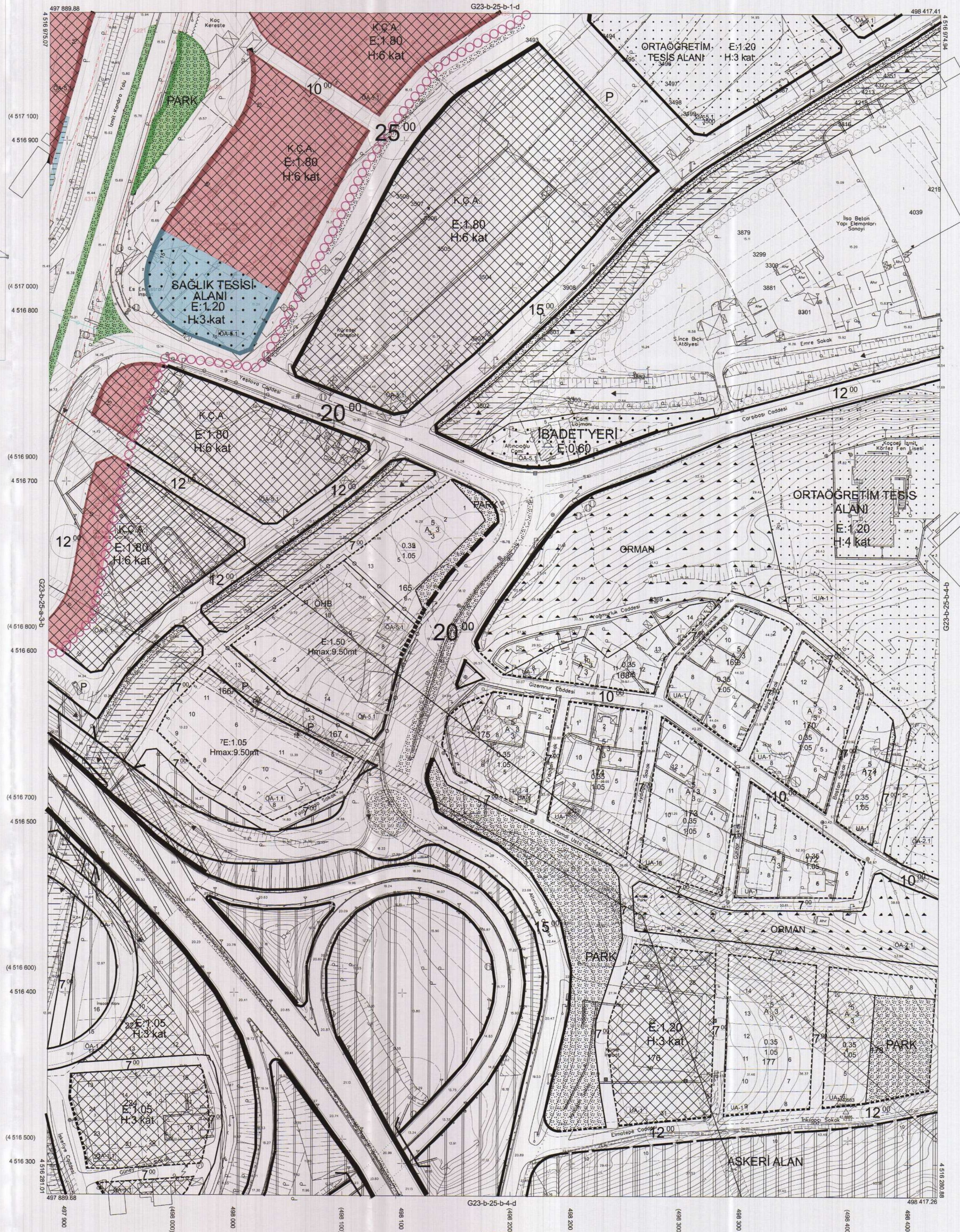

1:1000

Koordinatlar ve pafta bölünmesi en son güncellenmiş TUTGA'ya bağlı 2005.0 epeğünde, GRS80 elipsoidi ve Transversal Mercator (TM) izoajdümünde düzenlenmiştir.

Ağustos 2010 tarihinde çekilen renkli hava fotoğraflarından üretilmiştir. Yapılar sapak çizgileriyle gösterilmiştir.

Yüklenici Firma : KUTLUBEY HARİTA A.Ş.
 ÇETİNKAYA İMAR A.Ş.
 (Ortak Girişim)

PROJE YONETİCİSİ

ALTAN ÇETİNKAYA
Harita Mühendisi

Harita Mühendisi

Harita Mühendisi

Harita Mühendisi

Harita Yüksek Mühendisi

SELİM SAYDAN

KORCAN ERGİN

DİLEK AYDIN

HAKAN İLHAN

KONTROL

HALHAZIR HARİTA ŞEF

İSMAIL SEYREK

Harita Mühendisi

PROJE YONETİCİSİ

HARİTA ŞUBE MÜDÜRÜ V.

SERKAN ONUR

Harita Yüksek Mühendisi

İZMİT İLÇESİ (Alikahya Beldesi) G23-b-25-b-4-a
KOCAELİ