

İlçesi : Gebze
 Belediyesi : Gebze
 Mahallesi/Köyü : Mollafenari
 Pafta : G22-b-15-b
 Ada : -
 Parsel : -
 Konu : 173 ada, 1 parsel, 178 ada, 3 No'lu parsel ve 112 ada, 3 No'lu parselde hazırlanan nazım imar planı değişikliği
 Plan Ölçeği : 1/5000 ölçekli nazım imar planı

İmar ve Şehircilik Dairesi Başkanlığı tarafından hazırlanan uygulama imar planları 18.08.2022 tarihinde tarafınca kontrol edilmiştir.

Dilem BALKAN
 Şehir Plancısı
 Rahmi E. TÜMPALAY
 Şehir Planlama Şube Müdürü

İmar ve Şehircilik Dairesi Başkanlığı tarafından hazırlanan 09.07.2022 tarih ve 221/1655 sayılı Daire Başkanlığı yazısı ile Büyükşehir Belediye Meclisine sunulmuş planıdır.

Osman GÜNLER
 İmar ve Şehircilik Dairesi Başkanı

01					
06					
11	B				
16					
21	22	23	24	25	

KOCAELİ-GEBZE

G22-b-15-b

ONAYLI PLAN

Büyükşehir Belediye Meclisinin 24.07.2022 tarih ve 3 sayılı gündem maddesi olarak görüşülerek Komisyonumuzun teklifine sunulan ve 09.08.2022 tarihli komisyon toplantısında karara bağlanan planıdır.

Sadullah KELES
 İmar ve Bayındırlık Komisyon Başkanı

Büyükşehir Belediye Meclisinin 18.08.2022 tarih ve 45 sayılı kararı ile onaylanan planıdır.

Gökmen MENDOĞ
 Başkan A.
 Genel Sekreter Yardımcısı

Berna ABİŞ
 Katip Üye

Fatma Nur ÇELİK
 Katip Üye

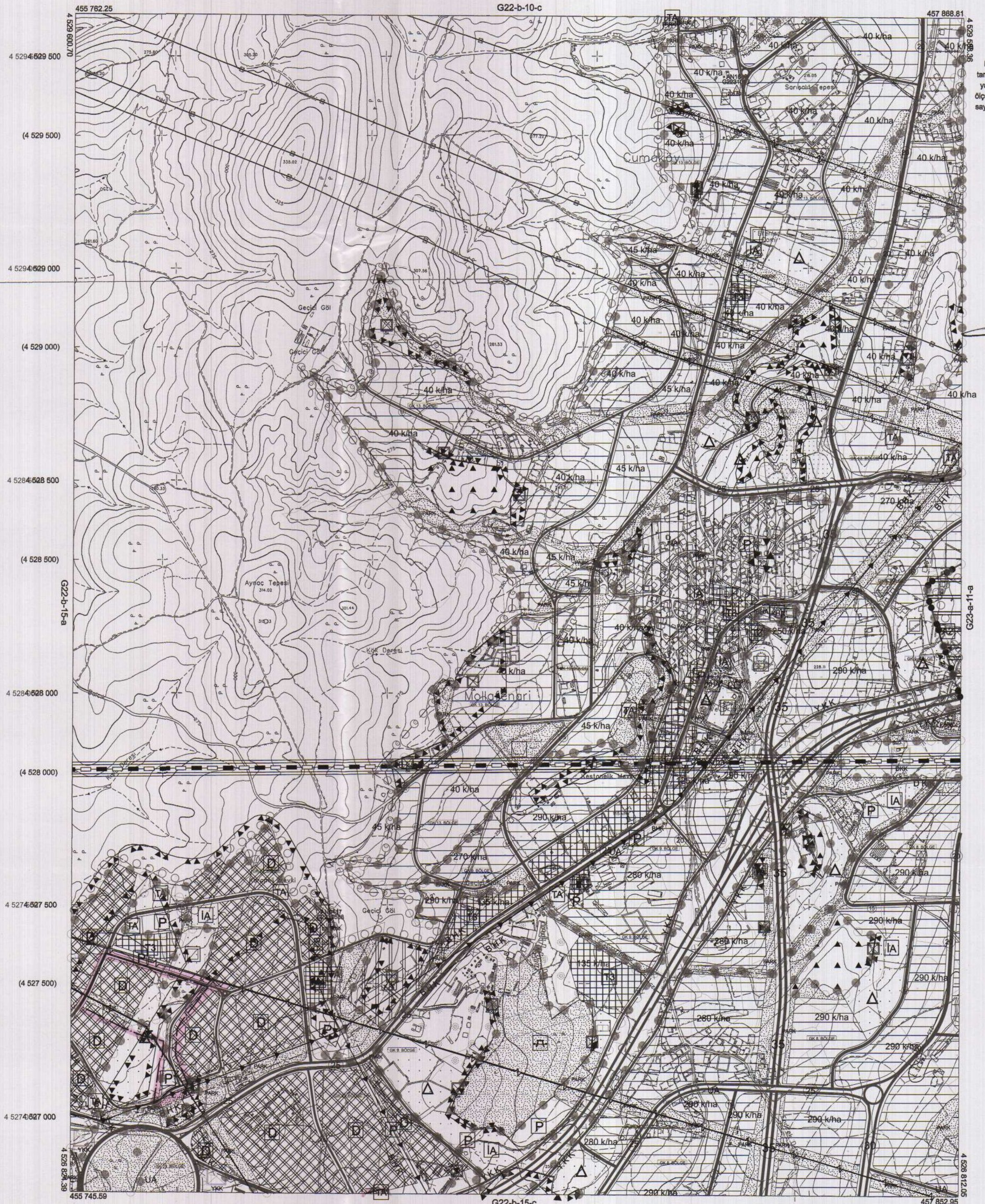

Kocaeli Büyükşehir Belediyesi tarafından Fotogrametrik yöntemle yapılan Kocaeli İline ait 1/5000 ölçekli sayısal Halihazır Harita 3194 sayılı İmar Kanununun 7/a maddesine göre incelendi ve onandı.

18032019



KOCAELİ-GEBZE

G22-b-15-b

1:5000

Koordinatlar ve pafta bölümlenmesi en son güncellenmiş TUTGA'ya bağlı 2005.0 epoçunda, GRS90 elipsoidi ve Transversal Mercator (TM) izdüşümünde düzenlenmiştir.

Haziran 2018 tarihinde çekilen renkli hava fotoğraflarından üretilmiştir. Yapılar saçak çizgileriyle gösterilmiştir.

Yüklenici Firma : KUTLUBEY HARİTA İNŞ.MOH.SAN.TİC.A.Ş.

PROJE YONETİCİSİ

ALTAN ÇETİNKAYA
 Harita Mühendisi

KONTROL

DİLEK AYDIN

Harita Mühendisi

EŞREF AKIŞ

Harita Yüksek Mühendisi

PROJE YONETİCİSİ

HARİTA ŞUBE MÜDÜRÜ V.
 SERKAN ÖMÜR
 Harita Yüksek Mühendisi