

İlçesi : DARICA
 Belediyesi : DARICA
 Mahallesi/Köyü : PİRİREİS
 Pafta : G22.B.23.A
 Ada : 1209-2117
 Parsel : 1-1
 Komu : SOSYAL TESİS ALANI
 Plan Ölçeği : 1/5000 ölçekli nazım İmar planı

İmar ve Şehircilik Dairesi Başkanlığı tarafından hazırlanan uygulama İmar planları 12/07/2022 tarihinde tarafınca kontrol edilmiştir.

Özlem ÇENÇELİ
 Harita Mühendisi

A.Emre TARAN
 Şehir Plancısı
 Şef

Rahmi E. TÜMPALAY
 Şehir Planlama Şube Müdürü

İmar ve Şehircilik Dairesi Başkanlığı tarafından hazırlanan 07/07/2022 tarih ve 2216997 sayılı Daire Başkanlığı yazısı ile Büyükşehir Belediye Meclisi'ne sunulan plandır.

Osman GÜNLER
 İmar ve Şehircilik Dairesi Başkanı

Büyükşehir Belediye Meclisinin 21.07.2022 tarih ve 74 sayılı gündem maddesi olarak görüşülerek Komisyonumuzun teklifine sunulan ve 09.08.2022 tarihli komisyon toplantısında karara bağlanan plandır.

Sadullah KELEŞ
 İmar ve Bayındırlık Komisyon Başkanı

Büyükşehir Belediye Meclisinin 12.07.2022 tarih ve 440 sayılı kararı ile onaylanan plandır.



Gökmen MENGÜÇ
 Genel Sekreter

Berna ABİŞ
 Katip Üye

Fatma Nur ÇELİK
 Katip Üye

01					
06					
11	B				
16					
21	22	23	24	25	

KOCAELİ-DARICA

G22-b-23-a

ONAYLI PLAN



Kocaeli Büyükşehir Belediyesi tarafından Fotogrametrik yöntemle yapılmış Kocaeli İline ait 1/6000 ölçekli sayısal Halihazır Harita 3194 sayılı İmar Kanununun 7/a maddesine göre incelendi ve onandı.

18.03.2019



Gökmen MENGÜÇ
 Genel Sekreter Yardımcısı

KOCAELİ-DARICA G22-b-23-a

Koordinatlar ve pafta bölünmesi en son güncellenmiş TUTGA'ya bağlı 2005.0 eşiğinde, GR80 ellipsoidi ve Transversal Mercator (TM) izdüşümünde düzenlenmiştir.

Haziran 2018 tarihinde çekilen renkli hava fotoğraflarından üretilmiştir. Yapılar saçak çizgileriyle gösterilmiştir.

Yüklenici Firma : KUTLUBEY HARİTA İNŞ.MÜH.SAN.TİC.A.Ş.

PROJE YÖNETİCİSİ

ALTAN ÇETİNKAYA
 Harita Mühendisi

KONTROL

DİLEK AYDIN

Harita Mühendisi

EŞREF AKIŞ

Harita Yüksek Mühendisi

PROJE YÖNETİCİSİ

HARİTA ŞUBE MÜDÜRÜ V.
SERKAN ONUR

Harita Yüksek Mühendisi

1:5000

İlçesi : DARICA
 Belediyesi : DARICA
 Mahallesi/Köyü : PİRİREİS
 Pafta : G22-B.23-D
 Ada : 1209-2117
 Parsel : 1-1
 Konu : SOSYAL TESİS ALANI
 Plan Ölçeği : 1/5000 ölçekli nazım imar planı

İmar ve Şehircilik Dairesi Başkanlığı tarafından hazırlanan uygulama imar planları 18.04.2022 tarihinde tarafınca kontrol edilmiştir.

Özlem CEPOĞLU
 Harita Tasarımcısı

A.Emre TABAN
 Şehir Plancısı

Rahmi E. TÜMPALAY
 Şehir Planlama Şube Müdürü

İmar ve Şehircilik Dairesi Başkanlığı tarafından hazırlanan 07/07/2022 tarih ve 2216997 sayılı Daire Başkanlığı yazısı ile Büyükşehir Belediye Meclisine sunulmuş plandır.

Osmun GÜNLER
 İmar ve Şehircilik Dairesi Başkanı

Büyükşehir Belediye Meclisinin 27.08.2022 tarih ve 74 sayılı gündem maddesi olarak görüşülerek Komisyonumuzun tetkikine sunulan ve 09.08.2022 tarihli komisyon toplantısında karara bağlanan plandır.

Gökmen MENGÜÇ
 Genel Sekreter Yardımcısı

Berna ABİŞ
 Katip Üye

Fatma Nur ÇELİK
 Katip Üye

Sadullah KELEŞ
 İmar ve Bayındırlık Komisyon Başkanı



(Handwritten signature)

01	
06	
11	B
16	
21	22 23 24 25

KOCAELİ-DARICA

G22-b-23-d

ONAYLI PLAN

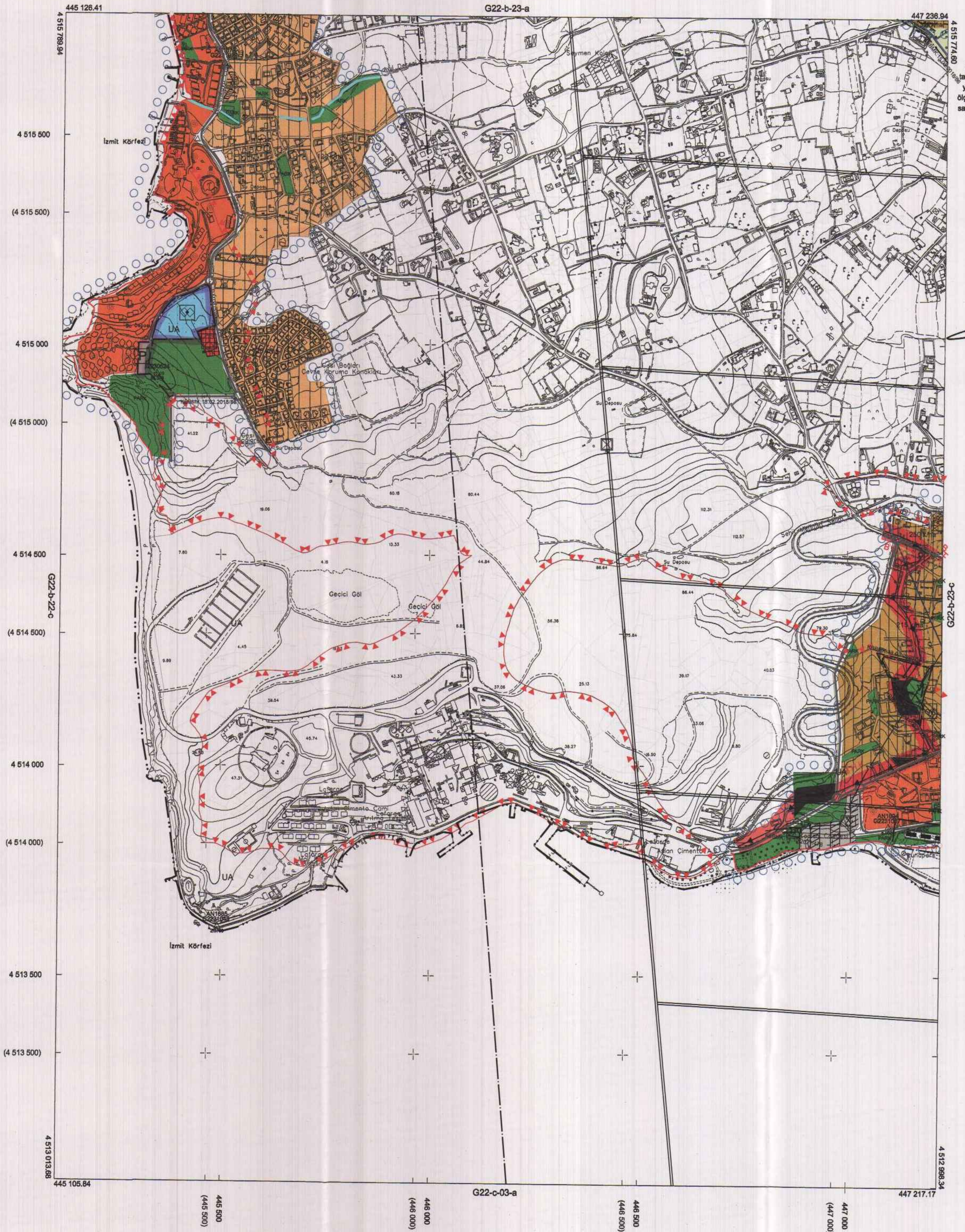

Kocaeli Büyükşehir Belediyesi tarafından Fotogrametrik yöntemle yapılmış Kocaeli İline ait 1/5000 ölçekli sayısal Harita 3194 sayılı İmar Kanununun 7/a maddesine göre incelendi ve onandı.

18.03.2019

T.C.
 GÖKMEN MENGÜÇ
 Genel Sekreter Yardımcısı

KOCAELİ-DARICA G22-b-23-d

Koordinatlar ve pafta bölümlenmesi en son güncellenmiş TUTGA'ya bağlı 2005.0 epejünde, GRS80 elipsoidal ve Transversal Mercator (TM) izdüşümünde düzenlenmiştir.

Haziran 2016 tarihinde çekilen renkli hava fotoğrafından oluşturulmuştur. Yapılar saçağ çizgileriyle gösterilmiştir.

Yüklenici Firma : KUTLUBEY HARİTA İNŞ. MÜH. SAN. TİC. A.Ş.

PROJE YÖNETİCİSİ

ALTAN ÇETİNKAYA
 Harita Mühendisi

(Handwritten signature)

KONTROL

DİLEKAYDIN

Harita Mühendisi

(Handwritten signature)

EŞREF AKIŞ

Harita Yüksek Mühendisi

(Handwritten signature)

PROJE YÖNETİCİSİ

HARİTA ŞUBE MÜDÜRÜ V.
 BERKAN ONUR

Harita Yüksek Mühendisi

(Handwritten signature)

1:5000

İlçesi : DARICA
 Belediyesi : DARICA
 Mahallesi/Köyü : PİRİNEİS
 Pafta : G22.B23.D.1.D
 Ada : 1209-2217
 Parsel : 1-1
 Konu : Sosyal Tesis Alanı
 Plan Ölçeği : 1/1000 ölçekli uygulama imar planı

01					
06					
11	B				
16					
21	22	23	24	25	

DARICA İLÇESİ (Darıca Beldesi)

KOCAELİ

G22-b-23-d-1-d

ONAYLI PLAN

İmar ve Şehircilik Dairesi Başkanlığı tarafından hazırlanan uygulama imar planları 15.06/2022 tarihinde tarafınca kontrol edilmiştir.

Özlem ÇETİNKAYA
 Harita Teknikeri

A.Emre TABAN
 Şehir Plancısı
 Şef

Rahmi E. TUMPALAY
 Şehir Planlama Şube Müdürü

İmar ve Şehircilik Dairesi Başkanlığı tarafından hazırlanan 07/07/2022 tarih ve 2216997 sayılı Daire Başkanlığı yazısı ile Büyükşehir Belediye Meclisine sunulan planlardır.

Osmunur KUTLUER
 İmar ve Şehircilik Dairesi Başkanı

Büyükşehir Belediye Meclisinin 21.07.2022 tarih ve 74 sayılı gündem maddesi olarak görüşülerek Komisyonumuzun tetkikine sunulan ve 09.08.2022 tarihli komisyon toplantısında karara bağlanan planlardır.

Sedullah KELEŞ
 İmar ve Bayındırlık Komisyon Başkanı

Büyükşehir Belediye Meclisinin 16/08/2022 tarih ve 444 sayılı kararı ile onaylanan planlardır.



Berna ABİŞ
 Katip Uyesi

Fatma Nur ÇELİK
 Katip Uyesi

Kocaeli Büyükşehir Belediyesi tarafından Fotogrametrik yöntemle yapılan Kocaeli İline alt 1/1000 ölçekli sayısal Halihazır Harita 3194 sayılı İmar Kanununun 7/a maddesine göre incelendi ve onandı.

2022-11-2011



Başkan Adına
 Gökmen MENGÜÇ
 İmar ve Şehircilik Dairesi Başkanı

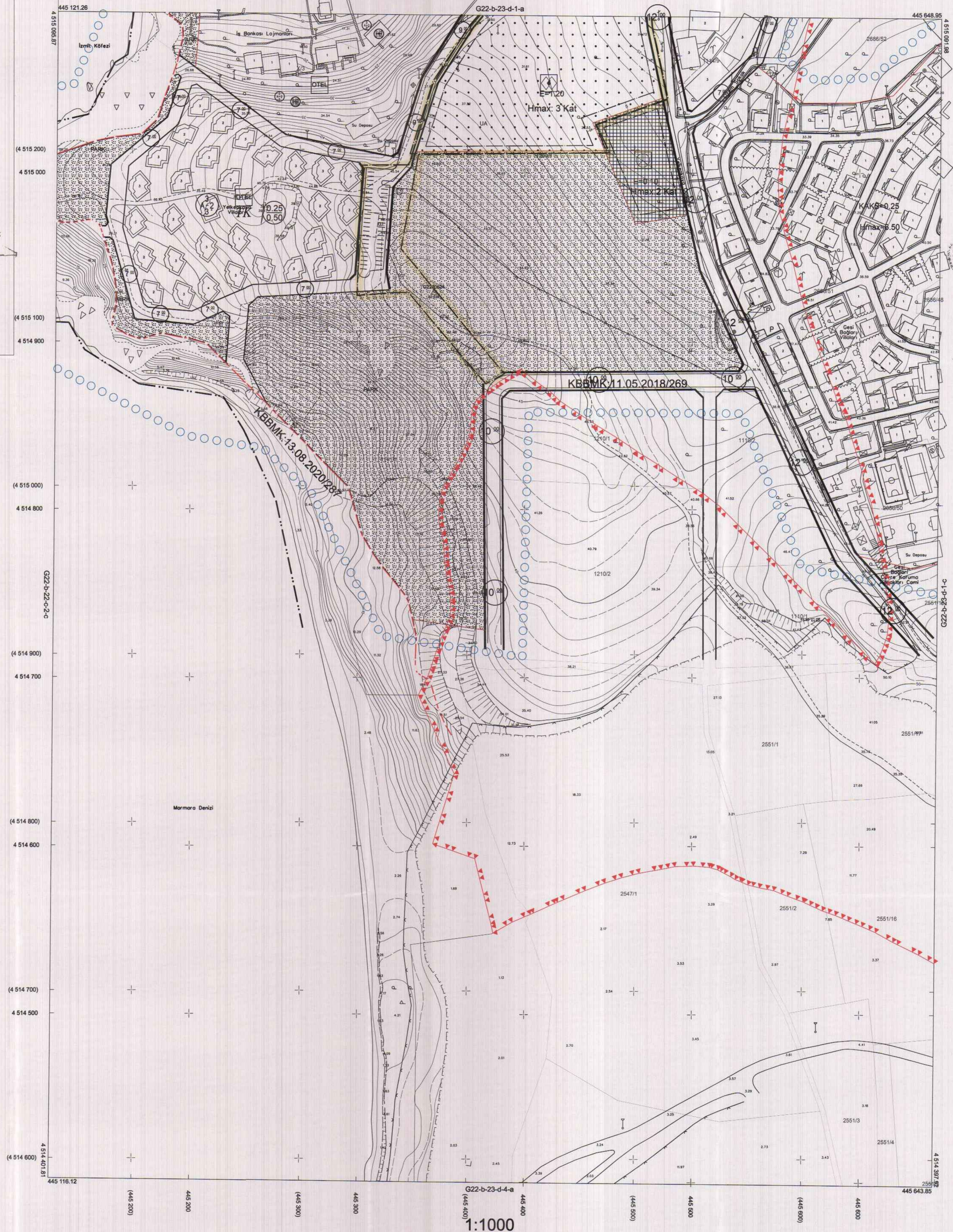

Koordinatlar ve pafta bölümlenmesi en son güncellenmiş TUTGA'ya bağlı 2005.0 epoğunda, GRS80 elipsoidi ve Transversal Mercator (TM) izdüşümünde düzenlenmiştir.

Ağustos 2010 tarihinde çekilen renkli hava fotoğraflarından üretilmiştir. Yapılar saçak çizgileriyle gösterilmiştir.

Yüklenici Firma : KUTLUBEY HARİTA A.Ş.
 ÇETİNKAYA İMAR A.Ş.
 (Ortak Girişim)

PROJE YÖNETİCİSİ

ALTAN ÇETİNKAYA
 Harita Mühendisi

Harita Mühendisi

SELİM SAYDAN

Harita Mühendisi

DİLEK AYDIN

Harita Yüksek Mühendisi

ESREF AKIŞ

Harita Yüksek Mühendisi

Harita Mühendisi

ESREF AKIŞ

Harita Yüksek Mühendisi

HAKAN İLHAN

Harita Yüksek Mühendisi

KONTROL

HALHAZIR HARİTA ŞEFİ

İSMAIL SEYREK

Harita Mühendisi

Harita Yüksek Mühendisi

PROJE YÖNETİCİSİ

HARİTA ŞUBE MÜDÜRÜ V.

SERKAN ÖZÜR

Harita Yüksek Mühendisi

İlçesi : DARICA
 Belediyesi : DARICA
 Mahallesi/Köyü : PIRİREİS
 Pafta : G22-b-23-a-1-d
 Ada : 1209-2217
 Parsel : 1-1
 Konu : Sosyal Tesis Alanı
 Plan Ölçeği : 1/1000 ölçekli uygulama imar planı

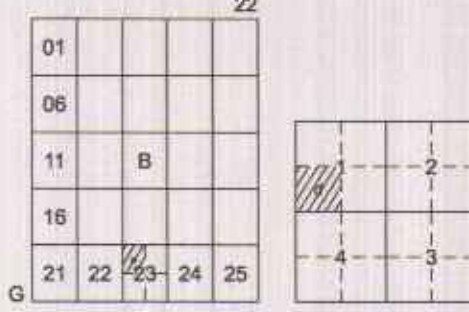

DARICA İLÇESİ (Darıca Beldesi)
 KOCAELİ
 G22-b-23-a-1-d

ONAYLI PLAN

İmar ve Şehircilik Dairesi Başkanlığı tarafından hazırlanan uygulama imar planları 14/07/2022 tarihinde tarafsız kontrol edilmiştir.

Ölçüm Çiğdem Çiğdem
 Harita Mühendisi
 A.Emre TABAN
 Şehir Plancısı
 Set
 Rahmi E. TÜMPALAY
 Şehir Planlama Şube Müdürü

İmar ve Şehircilik Dairesi Başkanlığı tarafından hazırlanan 07.07.2022 tarih ve 221699 sayılı Daire Başkanlığı yazısı ile Büyükşehir Belediye Meclisine sunulan planıdır.

Osman GÜLLER
 İmar ve Şehircilik Dairesi Başkanı

Büyükşehir Belediye Meclisinin 21.07.2022 tarih ve 74 sayılı gündem maddesi olarak görüşülerek Komisyonumuzun teklifine sunulan ve 09.08.2022 tarihli komisyon toplantısında karara bağlanan planıdır.

Sadullah KELES
 İmar ve Bayındırlık Komisyonu Başkanı

Büyükşehir Belediye Meclisinin 14/07/2022 tarih ve 40 sayılı kararı ile onaylanan planıdır.

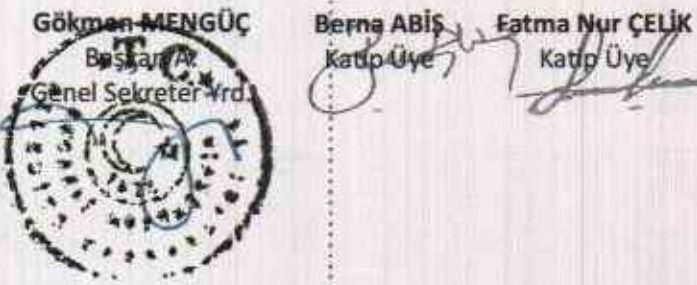

Kocaeli Büyükşehir Belediyesi tarafından Fotogrametrik yöntemle yapılmış Kocaeli İline ait 1/1000 ölçekli sayısal Harita Harita 3194 sayılı İmar Kanununun 7/a maddesine göre incelenmiş ve onaylanmıştır.

2011-11-20

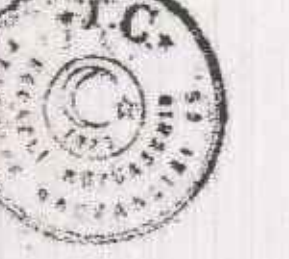

Başkan Adına
 Gökmen MENÜÇ
 İmar ve Şehircilik Dairesi Başkanı

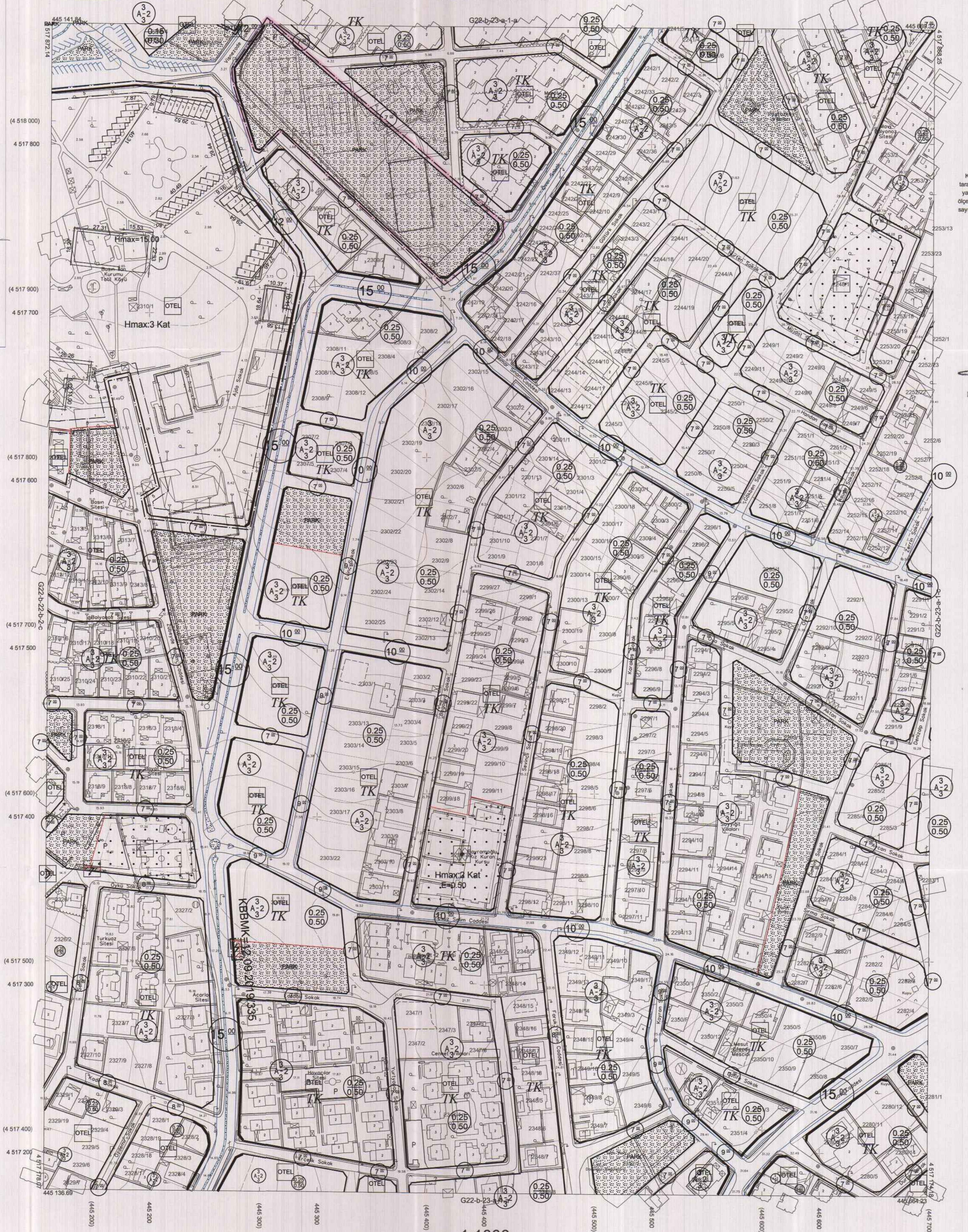

1:1000

Koordinatlar ve pafta bölünmesi en son güncellenmiş TUTGA'ya bağlı 2005 0 epojunda, GRS80 elipsoidi ve Transversal Mercator (TM) izdüşümünde düzenlenmiştir.

Ağustos 2010 tarihinde çekilen renkli hava fotoğraflarından üretilmiştir.Yapılar saçak çizgileriyle gösterilmiştir.

Yüklenici Firma : KUTLUBEY HARİTA A.Ş.
 ÇETİNKAYA İMAR A.Ş.
 (Ortak Girişimi)

PROJE YÖNETİCİSİ
 ALTAN ÇETİNKAYA
 Harita Mühendisi

Harita Mühendisi SELİM SAYDAN
 Harita Mühendisi DİLEK AYDIN
 Harita Yüksek Mühendisi EŞREF AKŞİ
 Harita Yüksek Mühendisi HAKAN İLHAN

KONTROL

HALİHAZIR HARİTA ŞEFİ
 İSMAIL SEYİT
 Harita Mühendisi

PROJE YÖNETİCİSİ
 HARİTA ŞUBE MÜDÜRÜ V.
 ESRAKAN ÖNER
 Harita Mühendisi

İlçe : DARICA
 Belediye : DARICA
 Mahalle/Köy : PİRİREİS
 Pafta : G22-b-23-d-1-a
 Ada : 1209-2217
 Parsel : 1-1
 Konu : Sosyal Tesis Alanı
 Plan Ölçeği : 1/1000 ölçekli uygulama imar planı

01					
08					
11	B				
18					
21					

DARICA İLÇESİ (Darıca Beldesi)

KOCAELİ
 G22-b-23-d-1-a

OHAYLI PLAN

İmar ve Şehircilik Dairesi Başkanlığı tarafından hazırlanan uygulama imar planları 17.07.2022 tarihinde tarafsız kontrol edilmiştir.

İmar ve Şehircilik Dairesi Başkanlığı tarafından hazırlanan 07.07.2022 tarih ve 221699 sayılı Daire Başkanlığı yazısı ile Büyükşehir Belediye Meclisine sunulan plandır.

Özlem ÇETİNKAYA
 Harita Şehircilik
 A.Emre TABAN
 Şehir Plancısı
 Şef
 Osman GÜLLEY
 İmar ve Şehircilik Dairesi Başkanı

Osman GÜLLEY
 İmar ve Şehircilik Dairesi Başkanı

Büyükşehir Belediye Meclisinin 21.07.2022 tarih ve 74 sayılı gündem maddesi olarak görüşülerek Komisyonumuzun teklifine sunulan ve 09.08.2022 tarihli komisyon toplantısında karara bağlanan plandır.

Büyükşehir Belediye Meclisinin 17.07.2022 tarih ve 449 sayılı kararı ile onaylanan plandır.

Osman GÜLLEY
 Başkan A.Ş.
 Genel Sekreter Yard. Başkanı
 Berna ABİS
 Katip Üye
 Fatma Nur ÇELİK
 Katip Üye

Sadullah KELEŞ
 İmar ve Bayındırlık Komisyon Başkanı

Kocaeli Büyükşehir Belediyesi tarafından Fotogrametrik yöntemle yapılan Kocaeli İline ait 1/1000 ölçekli sayısal Halihazır Harita 3194 sayılı İmar Kanununun 7/a maddesine göre incelendi ve onandı.

28-11-2021



Başkan Adına
 ÖKMEK MENGÜÇ
 İmar ve Şehircilik Dairesi Başkanı

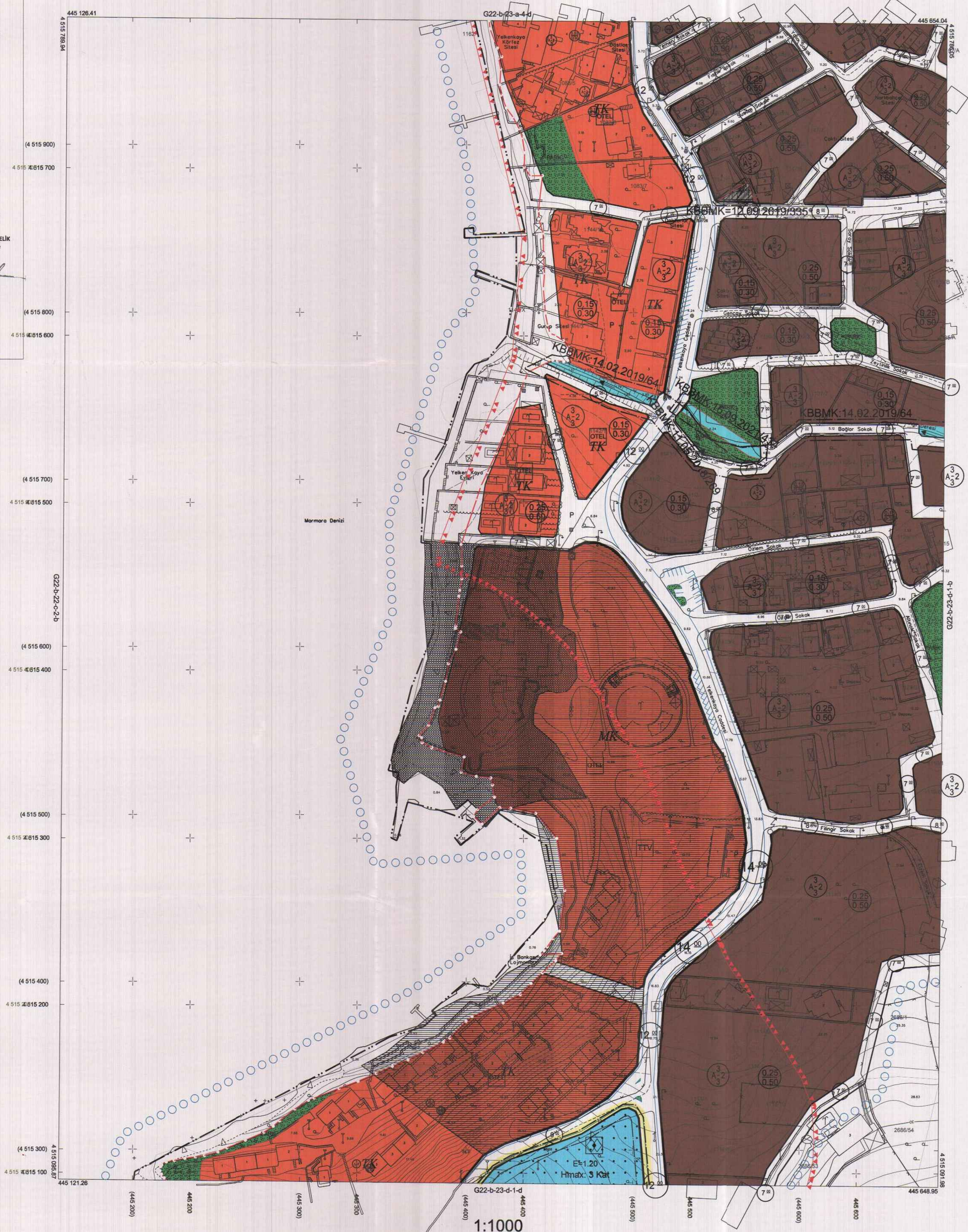

Koordinatlar ve pafta bölünmesi en son güncellenmiş TUTGA'ya bağlı 2005.0 epoçunda, GRS80 elipsoidi ve Transversal Mercator (TM) izdüşümünde düzenlenmiştir.

Ağustos 2010 tarihinde çekilen renkli hava fotoğraflarından üretilmiştir. Yapılar saçak çizgileriyle gösterilmiştir.

Yüklenici Firma : KUTLUBEY HARİTA A.Ş.
 ÇETİNKAYA İMAR A.Ş.
 (Ortak Girişimi)

PROJE YÖNETİCİSİ
 ALTAN ÇETİNKAYA
 Harita Mühendisi

Harita Mühendisi SELİM SAYDAN
 Harita Mühendisi DİLEK AYDIN
 Harita Yüksek Mühendisi EŞREF AKIŞ
 Harita Yüksek Mühendisi HAKAN İLHAN

HALHAZIR HARİTA ŞEFİ
 İSMAIL BEYREK
 Harita Mühendisi

PROJE YÖNETİCİSİ
 HARİTA ŞUBE MÜDÜRÜ V.
 SERKAN ONUR
 Harita Yüksek Mühendisi

DARICA İLÇESİ (Darıca Beldesi) G22-b-23-d-1-a
 KOCAELİ