

İlçesi : GÖLCÜK
 Belediyesi : GÖLCÜK
 Mahallesi/Köyü : ÖRCÜN
 Pafta : G23.c.01.c
 Ada : 110
 Parsel : 5, 9, 20, 21, 89 ve 90
 Konu : Koruma Alan Sınırının Planlara Aktarılması
 Plan Ölçeği : 1/5000 ölçekli nazım imar planı

İmar ve Şehircilik Dairesi Başkanlığı tarafından hazırlanan uygulama imar planları 21.06.2022 tarihinde tarafınca kontrol edilmiştir.

İmar ve Şehircilik Dairesi Başkanlığı tarafından hazırlanan 03.06.2022 tarih ve 2155230 sayılı Daire Başkanlığı yazısı ile Büyükşehir Belediye Meclisine sunulmuş planlar.

Özlem SEYREK
 Harita Uzmanı

A.Emre TABAN
 Şehir Planlama Şefi

Osman GÜNLER
 İmar ve Şehircilik Dairesi Başkanı

Rahmi E. TÜMPALAY
 Şehir Planlama Şube Müdürü

Büyükşehir Belediye Meclisinin 09.06.2022 tarih ve 85 sayılı gündem maddesi olarak görüşülerek Komisyonumuzun tetkikine sunulan ve 13.06.2022 tarihli komisyon toplantısında karara bağlanan planlar.

Büyükşehir Belediye Meclisinin 21.06.2022 tarih ve 85 sayılı kararı ile onaylanan planlar.



Gökmen MENGÜÇ
 Başkan
 Çevre, Şehircilik ve İklim Değişikliği Bakanlığı

Berna ABİS
 Kazım ÜYE
 Fatma Nür ÇELİK
 Karar Üye

Sedatullah KILAS
 İmar ve Bayındırlık Komisyon Başkanı

KOCAELİ
 G23-c-01-c

ONAYLI PLAN

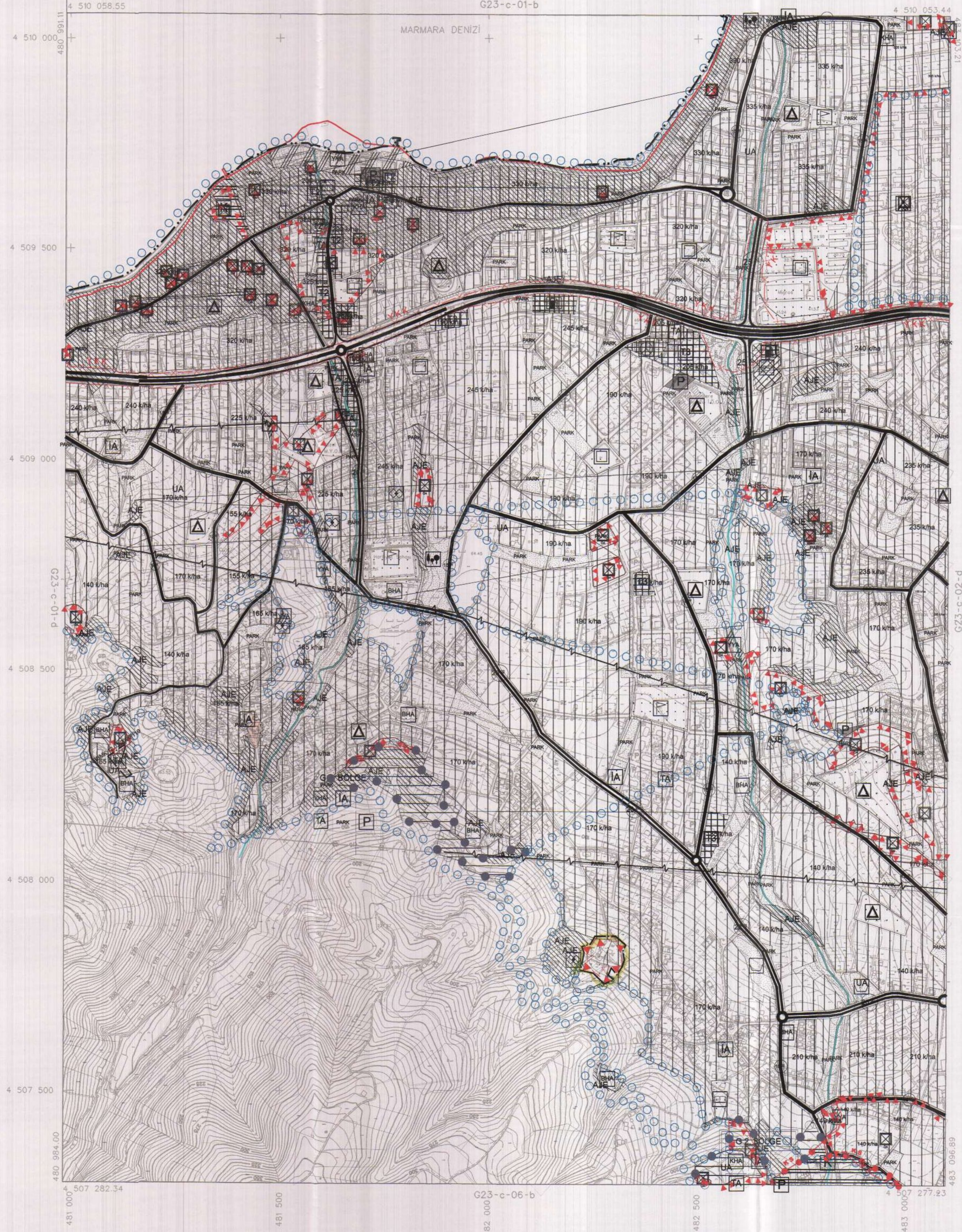

ONAY

Kocaeli Büyükşehir Belediyesi Tarafından Fotogrametrik Yöntemle Yapılan Kocaeli İne A11 1:5000 Ölçekli Sayısal Halihazır Harita 3194 Sayılı İmar Kanununun 7'ye Maddesine Göre Hazırlanmış ve Onaydır.

15.06.2025



Haziran 2005 Tarihli Hava Fotoğraflarından Üretilmiştir.
 Yapım Firması : ANA-KENT Planlama Şehircilik Harita Mimarlık İnşaat Sanayi Ticaret Ltd Şti.

1:5000

Proje Mühendisi
 Hasan Taneli SÜDÜR

Proje Müdürü
 Necati ÖLÇÜCÜOĞLU

KONTROL
 İsmail SEYREK
 Harita Mühendisi
 Halihazır Harita Şefi

Serkan ONUR
 Harita Yüksek Mühendisi
 Harita Kadastro Müdürü Vekili