



İlçesi : Gebze  
 Belediyesi : Gebze  
 Mahallesi/Köyü : Barış  
 Pafta : G22-b-25-a  
 Ada :  
 Parsel :  
 Konu : Park Alanı, Sosyal Tesis Alanı ve Konut Alanı Kullanımlarının Değerlendirilmesi  
 Plan Ölçeği : 1/5000 ölçekli nazım imar planı

İmar ve Şehircilik Dairesi Başkanlığı tarafından hazırlanan uygulama imar planları 21/06/2022 tarihinde tarafınca kontrol edilmiştir.

Sahin KILIC  
 Şehir Plancısı

Rahmi E. TÜMPALAY  
 Şehir Planlama Şube Müdürü

İmar ve Şehircilik Dairesi Başkanlığı tarafından hazırlanan 03.06.2022 tarih ve 2155006 sayılı Daire Başkanlığı yazısı ile Büyükşehir Belediye Meclisine sunuldu.

Osman GÜNLER  
 İmar ve Şehircilik Dairesi Başkanı

Büyükşehir Belediye Meclisinin 09.06.2022 tarih ve 81 sayılı gündem maddesi olarak görüşülerek Komisyonumuzun terfikiine sunulan ve 14.06.2022 tarihli komisyon toplantısında karara bağlanan plandır.

Sadullah KELES  
 İmar ve Bayındırlık Komisyon Başkanı

Büyükşehir Belediye Meclisinin 21/06/2022 tarih 344 sayılı kararı ile onaylanan plandır.

Gökmen MİNGİC  
 Başkan Yardımcısı  
 Genel Sekreter Yardımcısı

Berna ABİŞ  
 Katip Üye

Fatma Nur ÇELİK  
 Katip Üye

01				22
06				
11	B			
16				
21	22	23	24	25

## KOCAELİ-GEBZE

### G22-b-25-a

ONAYLI PLAN

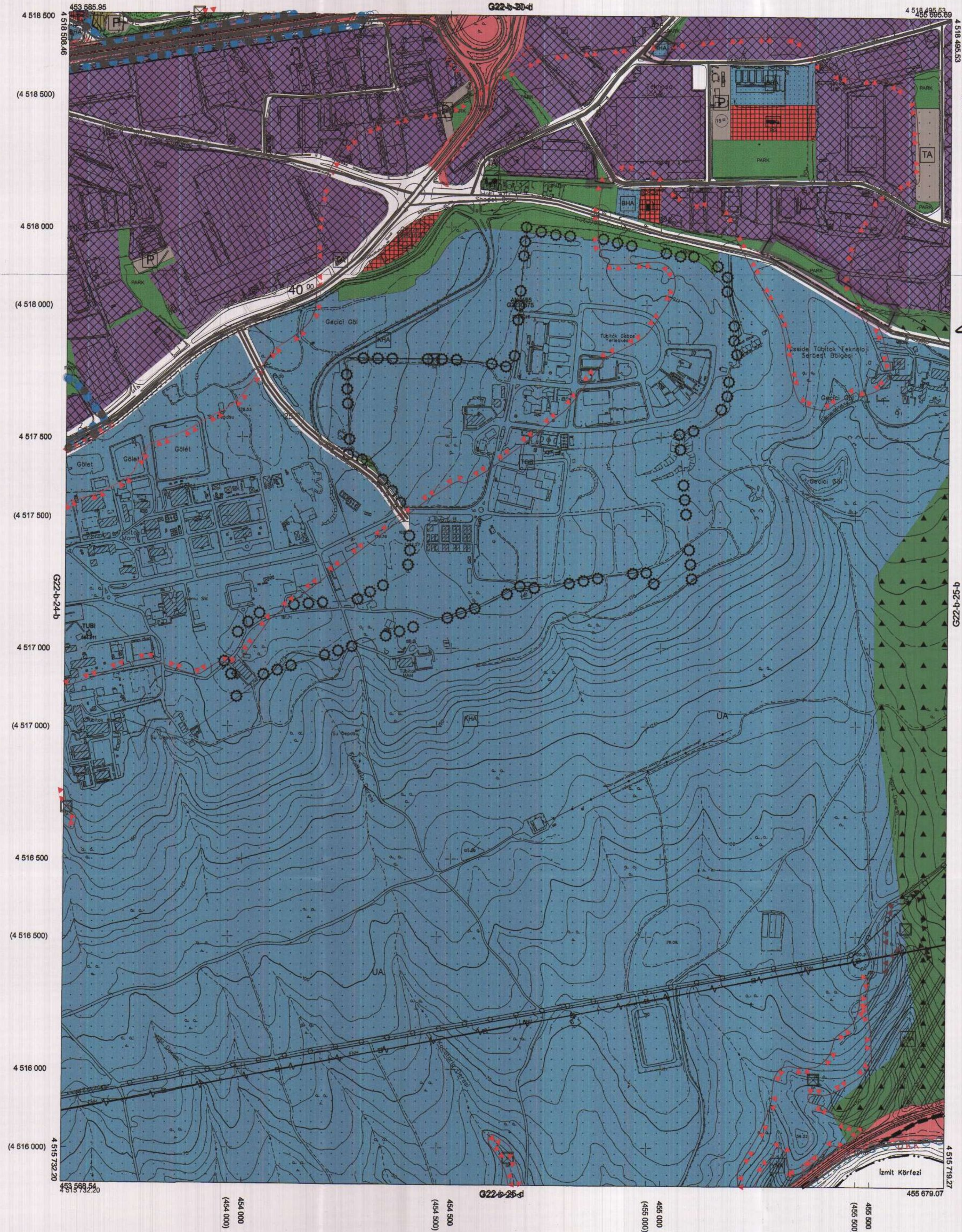

Kocaeli Büyükşehir Belediyesi tarafından Fotogrametrik yöntemle yapılmış Kocaeli iline ait 1/5000 ölçekli sayısal Halihazır Harita 3194 sayılı İmar Kanununun 7/a maddesine göre incelendi ve onandı.

1003/2019



KOCAELİ-GEBZE G22-b-25-a

Koordinatlar ve pafta bölünmesi en son güncellenmiş TUTGA'ya bağlı 2005.0 epochunda, GRS80 ellipsoid ve Transversal Mercator (TM) izdüşümünde düzenlenmiştir.

Haziran 2018 tarihinde çekilen renkli hava fotoğraflarından üretilmiştir.Yapılar sapak çizgileriyle gösterilmiştir.

Yüklenici Firma : KUTLUBEY HARİTA İNŞ.MOH.SAN.TİC.A.Ş.

PROJE YÖNETİCİSİ  
 ALTAN ÇETİNKAYA  
 Harita Mühendisi

KONTROL

DİLEK AYDIN

Harita Mühendisi

EŞREF AKIŞ

Harita Yüksek Mühendisi

PROJE YÖNETİCİSİ

HARİTA ŞUBE MÜDÜRÜ V.

SERKAN ÖMÜR  
 Harita Yüksek Mühendisi

1:5000