

İlçesi : GERZE
 Belediyesi : GERZE
 Mahallesi/Köyü : DENİZLİ
 Pafta : G23-a-12-a
 Ada : 252-253
 Parsel : 8-4
 Konu : Park Alanı Spor Alanı Konut Alanı değişiklikleri
 Plan Ölçeği : 1/5000 ölçekli nazım imar planı

İmar ve Şehircilik Dairesi Başkanlığı tarafından hazırlanan uygulama imar planları 21.06.2022 tarihinde tarafsız kontrol edilmiştir.

İmar ve Şehircilik Dairesi Başkanlığı tarafından hazırlanan 03.06.2022 tarih ve 2155425 sayılı Daire Başkanlığı yazısı ile Büyükşehir Belediye Meclisine sunulan planlar.

Özlem CEPOĞLU
 Harita Teşhisçisi

A.Emre TABAĞI
 Şehir Plancısı
 Şerh

Osman GÜNLER
 İmar ve Şehircilik Dairesi Başkanı

Rahmi E. TÜMPALAY
 Şehir Planlama Şube Müdürü

Büyükşehir Belediye Meclisinin 09.06.2022 tarih ve 80 sayılı gündem maddesi olarak görüşülerek Komisyonumuzun teklifine sunulan ve 13.06.2022 tarihli komisyon toplantısında karara bağlanan plandır.

Büyükşehir Belediye Meclisinin 21.06.2022 tarih ve 223 sayılı kararı ile onaylanan plandır.

Başkan A. İsmail ARIK
 Genel Sekreter Y. Z. KATIP ÜYE
 Başkan A. İsmail ARIK
 Katip Üye

Sadullah KELEŞ
 İmar ve Bayındırlık Komisyon Başkanı

01					
06					
11			A		
16					
21	22	23	24	25	

KOCAELİ-DİLOVASI

G23-a-12-a

ONAYLI PLAN

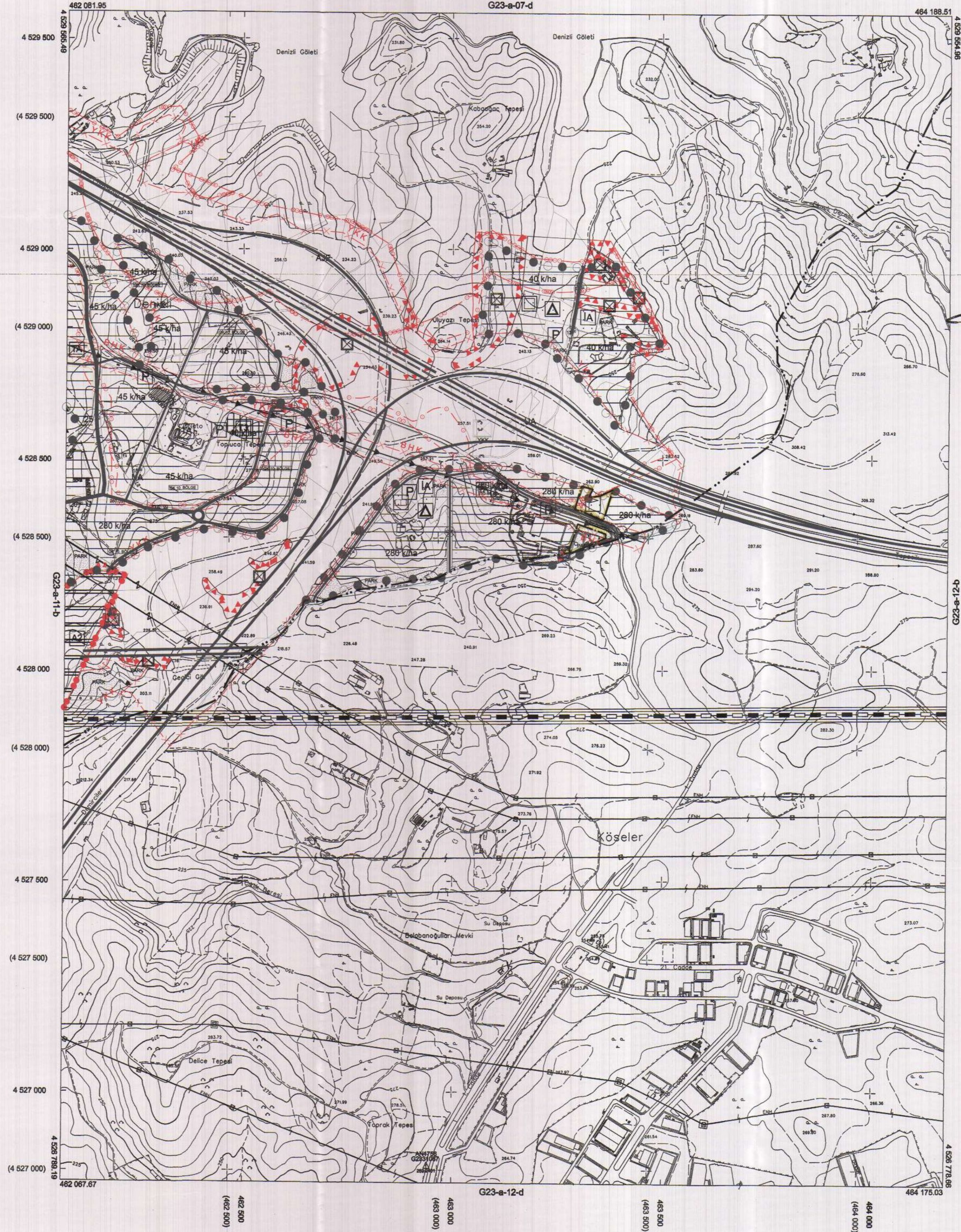

Kocaeli Büyükşehir Belediyesi tarafından Fotogrametrik yöntemle yapılmış Kocaeli İlne silt 1/5000 ölçekli sayısal Halihazır Harita 3194 sayılı İmar Kanununun 7/a maddesine göre inceleme ve onandı.

10.03.2019



KOCAELİ-DİLOVASI G23-a-12-a

Koordinatlar ve pafta bölümlenmesi en son güncellenmiş TUTGA'ya bağlı 2005.0 epeğinde, GRS80 alıncı ve Transversal Mercator (TM) izdüşümünde düzenlenmiştir.

Haziran 2018 tarihinde çekilen renkli hava fotoğraflarından üretilmiştir.Yapılar saçağ çizimleriyle gösterilmiştir.

Yüklenici Firma : KUTLUBEY HARİTA İNŞ.MÖH.SAN.TİC.A.Ş.

PROJE YÖNETİCİSİ

ALTAN ÇETİNKAYA

Harita Mühendisi

KONTROL

DİLEK AYDIN

Harita Mühendisi

EŞREF AKIŞ

Harita Yüksek Mühendisi

PROJE YÖNETİCİSİ

HARİTA ŞUBE MÜDÜRÜ V.

SERKAN ONOR

Harita Yüksek Mühendisi