

İlçesi : Derince
 Belediyesi : Derince
 Mahallesi/Köyü : Çenedağ, Çınarlı ve Deniz
 Pafta : G23-b-22-c-2-d
 Ada :
 Parsel :
 Konu : Derince Liman D100 Bağlantı yolu
 kavşak projesinin planlara aktarılması
 Plan Ölçeği : 1/1000 ölçekli uygulama imar planı

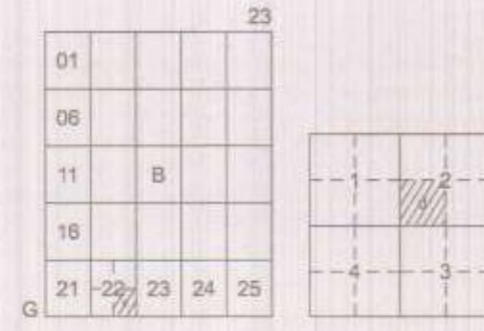

DERİNCE İLÇESİ (Derince Beldesi)

KOCAELİ

G23-b-22-c-2-d

ONAYLI PLAN

İmar ve Şehircilik Dairesi Başkanlığı tarafından hazırlanan uygulama imar planları 21.07.2022 tarihinde tarafsız kontrol edilmiştir.

İmar ve Şehircilik Dairesi Başkanlığı tarafından hazırlanan 03.06.2022 tarih ve 2154862 sayılı Daire Başkanlığı yazısı ile Büyükşehir Belediye Meclisine sunulan planlardır.

Fatih KARAKUŞ
 Çevre Müfettişi
 Seval GÖREN
 Şehircilik Şefi
 Rahmi E. TÜMPALAY
 Şehir Planlama Şube Müdürü

Ömer GÜNER
 İmar ve Şehircilik Dairesi Başkanı

Büyükşehir Belediye Meclisinin 09.06.2022 tarih ve 77 sayılı gündem maddesi olarak görüşülen Komisyonumuzun teklifine sunulan ve 15.06.2022 tarihli komisyon toplantısında karara bağlanan planlardır.

Büyükşehir Belediye Meclisinin 21.07.2022 tarih ve 320 sayılı kararı ile onaylanan planlardır.

Sadullah KELEŞ
 Şehir Planlama Şube Başkanı

Berna ABLİ
 Katip Üye
 Fatma Nur ÇELİK
 Katip Üye

Kocaeli Büyükşehir Belediyesi tarafından Fotogrametrik yöntemle yapılmış Kocaeli iline ait 1/1000 ölçekli sayısal Halihazır Harita 3194 sayılı İmar Kanununun 7/a maddesine göre incelenmiş ve onandır.

09-09-2011



Başkan Adına
 GÖKMEN MENGÖC
 İmar ve Şehircilik Dairesi Başkanı

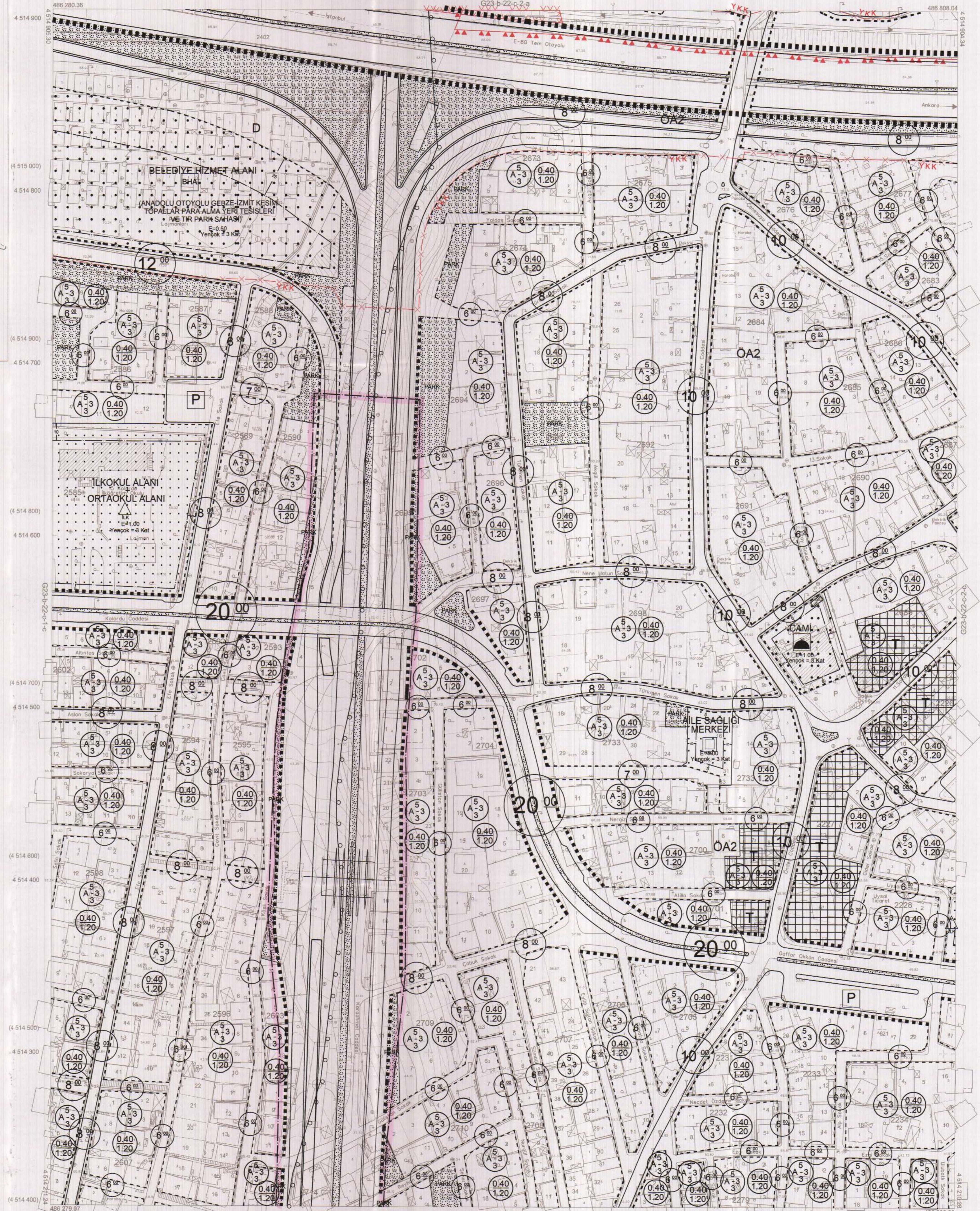

1:1000

Koordinatlar ve pafta bölümlenmesi en son güncellenmiş TUTGA'ya bağlı 2005.0 epoğunda, GRS80 elipsoidi ve Transversal Mercator (TM) izdüşümünde düzenlenmiştir.

Ağustos 2010 tarihinde çekilen renkli hava fotoğraflarından üretilmiştir. Yapılar saçak çizgileriyle gösterilmiştir.

Yüklenici Firma : KUTLUBEY HARİTA A.Ş.
 ÇETINKAYA İMAR A.Ş.
 (Ortak Girişim)

PROJE YÖNETİCİSİ
 ALTAN ÇETINKAYA
 Harita Mühendisi

KONTROL
 Harita Mühendisi SELİM SAYDAN
 Harita Mühendisi DİLEK AYDIN
 Harita Yüksek Mühendisi ESREF AKIŞ
 Harita Yüksek Mühendisi HAKAN İLHAN

PROJE YÖNETİCİSİ
 HARİTA ŞUBE MÜDÜRÜ V.
 SERHAN ÖZÜR
 Harita Yüksek Mühendisi

İlçe : Derince
 Belediyesi : Derince
 Mahallesi/Köyü : Çenedağ, Çınarı ve Deniz
 Pafta : G23-b-22-c-4-b
 Ada :
 Parsel :
 Konu : Derince Liman D100 Bağlantı yolu kavşak projesinin planlarına aktarılması
 Plan Ölçeği : 1/1000 ölçekli uygulama imar planı

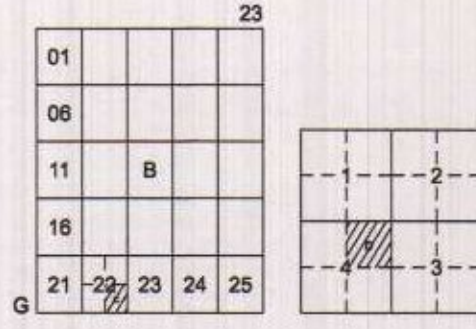

DERİNCE İLÇESİ (Derince Beldesi)

KOCAELİ

G23-b-22-c-4-b

ONAYLI PLAN

İmar ve Şehircilik Dairesi Başkanlığı tarafından hazırlanan uygulama imar planları 21.07.2022 tarihinde tarafsız kontrol edilmiştir.

İmar ve Şehircilik Dairesi Başkanı tarafından hazırlanan 03.06.2022 tarih ve 21 Daire Başkanlığı yazısı ile Büyükşehir Meclisine sunulan planlar

Fatih KARAKUŞ
 Çevre Müfettişi

Seval AYDÖREN
 Şehir Plancısı

Özgür GÜNEL
 İmar ve Şehircilik Dairesi Başkanı

Rahmi E. TÜMPALAY
 Şehir Planlama Şube Müdürü

Büyükşehir Belediye Meclisinin 09.06.2022 tarih ve 77 sayılı gündem maddesi olarak görüşülerek, Komisyonunun teklifine sunulan ve 15.06.2022 komisyon toplantısında karara bağlanan planlar.

Büyükşehir Belediye Meclisinin 21.07.2022 tarih ve 132 sayılı kararı ile onaylanan planlar.

Büyükşehir Belediye Meclisinin 21.07.2022 tarih ve 132 sayılı kararı ile onaylanan planlar.

Şehircilik Komisyonu Başkanı
 Berna ABİL
 Şehir Plancısı

Fatma Nur ÇELİK
 Şehir Plancısı

Sadullah KELLEÇİ
 İmar ve Bayındırlık Komisyon Başkanı

Kocaeli Büyükşehir Belediyesi tarafından Fotogrametrik yöntemle yapılmış Kocaeli İline ait 1/1000 ölçekli sayısal Halihazır Harita 3194 sayılı İmar Kanununun 7/a maddesine göre incelendi ve onandı.

09-09-2011



Başkan Adına
 Gökmen MENGÖC
 İmar ve Şehircilik Dairesi Başkanı

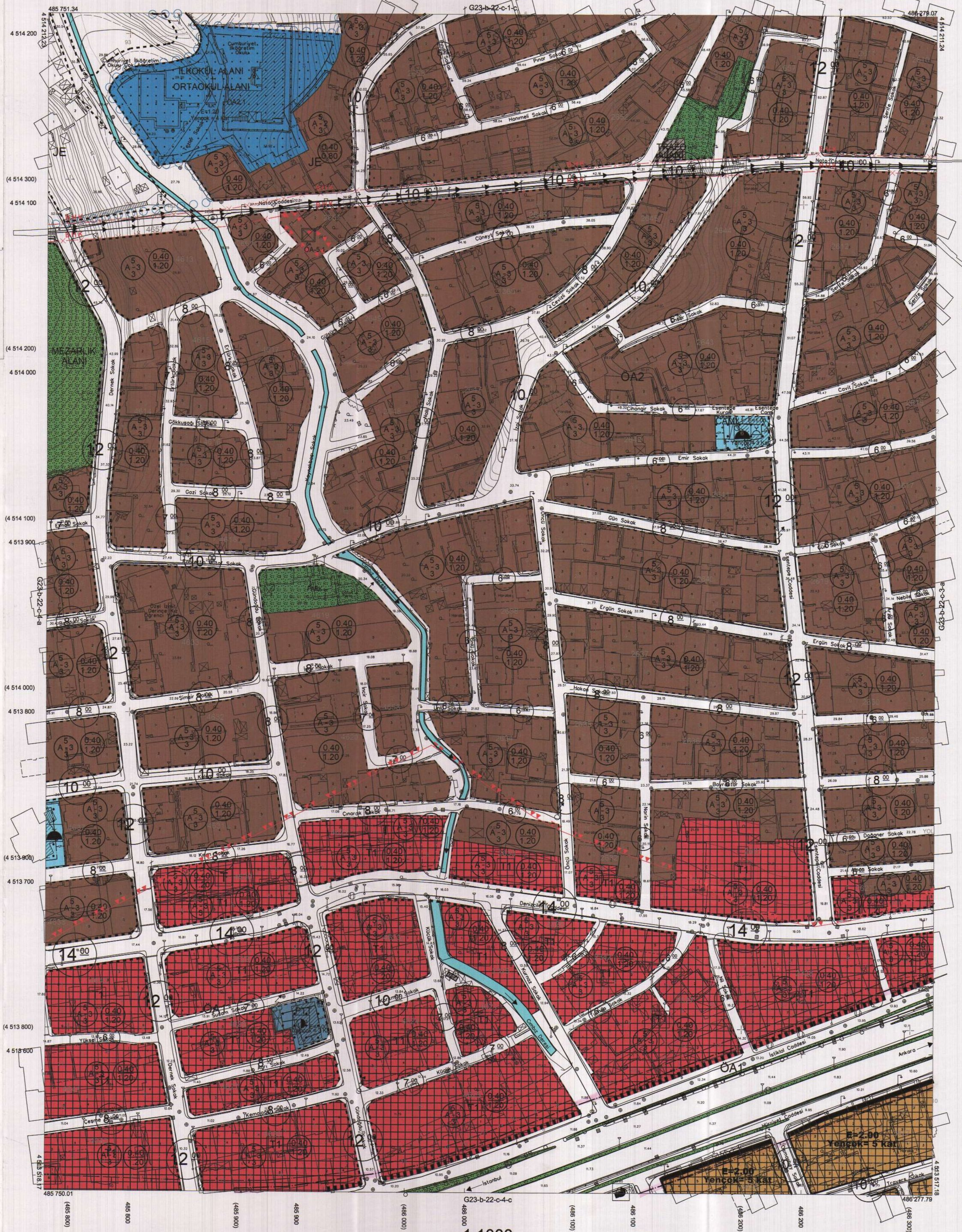

1:1000

Koordinatlar ve pafta bölünmesi en son güncellenmiş TUTGA'ya bağlı 2005 0 epoğunda, GRS80 elipsoidi ve Transversal Mercator (TM) izdöğümünde düzenlenmiştir.

Ağustos 2010 tarihinde çekilen renkli hava fotoğraflarından üretilmiştir. Yapılar saçak çizgileriyle gösterilmiştir.

Yüklenici Firma : KUTLUBEY HARİTA A.Ş.
 ÇETİNKAYA İMAR A.Ş.
 (Ortak Girişimi)

PROJE YÖNETİCİSİ

ALTAN ÇETİNKAYA
 Harita Mühendisi

Harita Mühendisi

SELİM SAYDAN

Harita Mühendisi

DİLEK AYDIN

Harita Yüksek Mühendisi

EŞREF AKIŞ

Harita Yüksek Mühendisi

HAKAN İLHAN

KONTROL

HALİHAZIR HARİTA ŞEFİ

İSMAIL SEYREK

Harita Mühendisi

Harita Mühendisi

Harita Mühendisi

Harita Mühendisi

Harita Mühendisi

Harita Mühendisi

PROJE YÖNETİCİSİ

HARİTA ŞUBE MÜDÜRÜ V.

SERHAN ÖZÜR

Harita Mühendisi

Harita Mühendisi

Harita Mühendisi

Harita Mühendisi

Harita Mühendisi

DERİNCE İLÇESİ (Derince Beldesi) G23-b-22-c-4-b

KOCAELİ

İlçe : Derince
 Belediye : Derince
 Mahalle/Köyü : Cenedağ, Çınarı ve Deniz
 Pafta : G23-b-22-c-3-a
 Ada : -
 Parsel : -
 Konu : Derince Liman D100 Başlangıç yolu
 kazık projelinin planlara aktarılması
 Plan Ölçeği : 1/1000 ölçekli uygulama imar planı

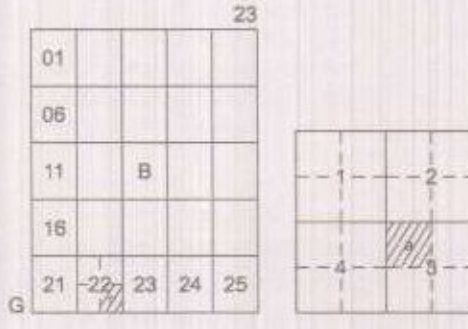

DERİNCE İLÇESİ (Derince Beldesi)

KOCAELİ

G23-b-22-c-3-a

ONAYLI PLAN

İmar ve Şehircilik Dairesi Başkanlığı tarafından
 hazırlanan uygulama imar planları 21.07.2022
 tarihinde tarafsızca kontrol edilmiştir.

İmar ve Şehircilik Dairesi Başkanlığı tarafından
 hazırlanan 03.06.2022 tarih ve 2154862 sayılı
 Daire Başkanlığı yazısı ile Büyükşehir Belediye
 Meclisine sunulmuş planlar

Fatih KARAKUŞ
 Çevre Müfettişi
 Seval AYGÖREN
 Şehir Plancısı
 Osman GÜNLER
 İmar ve Şehircilik Dairesi Başkanı

Osman GÜNLER
 İmar ve Şehircilik Dairesi Başkanı

Büyükşehir Belediye Meclisinin 09.06.2022 tarih
 ve 77 sayılı gündem maddesi olarak görüşülen
 Komisyonumuzun tetkikine sunulan ve 15.06.2022 tarihli
 komisyon toplantısında karara bağlanan planlar.

Büyükşehir Belediye Meclisinin 21.07.2022 tarih
 ve 376 sayılı kararı ile onaylanan planlar.

Sadullah KELİŞ
 İmar ve Bayındırlık Komisyon Başkanı

Bekir MENÜC
 İmar ve Şehircilik Dairesi Başkanı

Berna ABİS
 Fatma Nur ÇELİK
 İmar ve Şehircilik Dairesi Başkanı

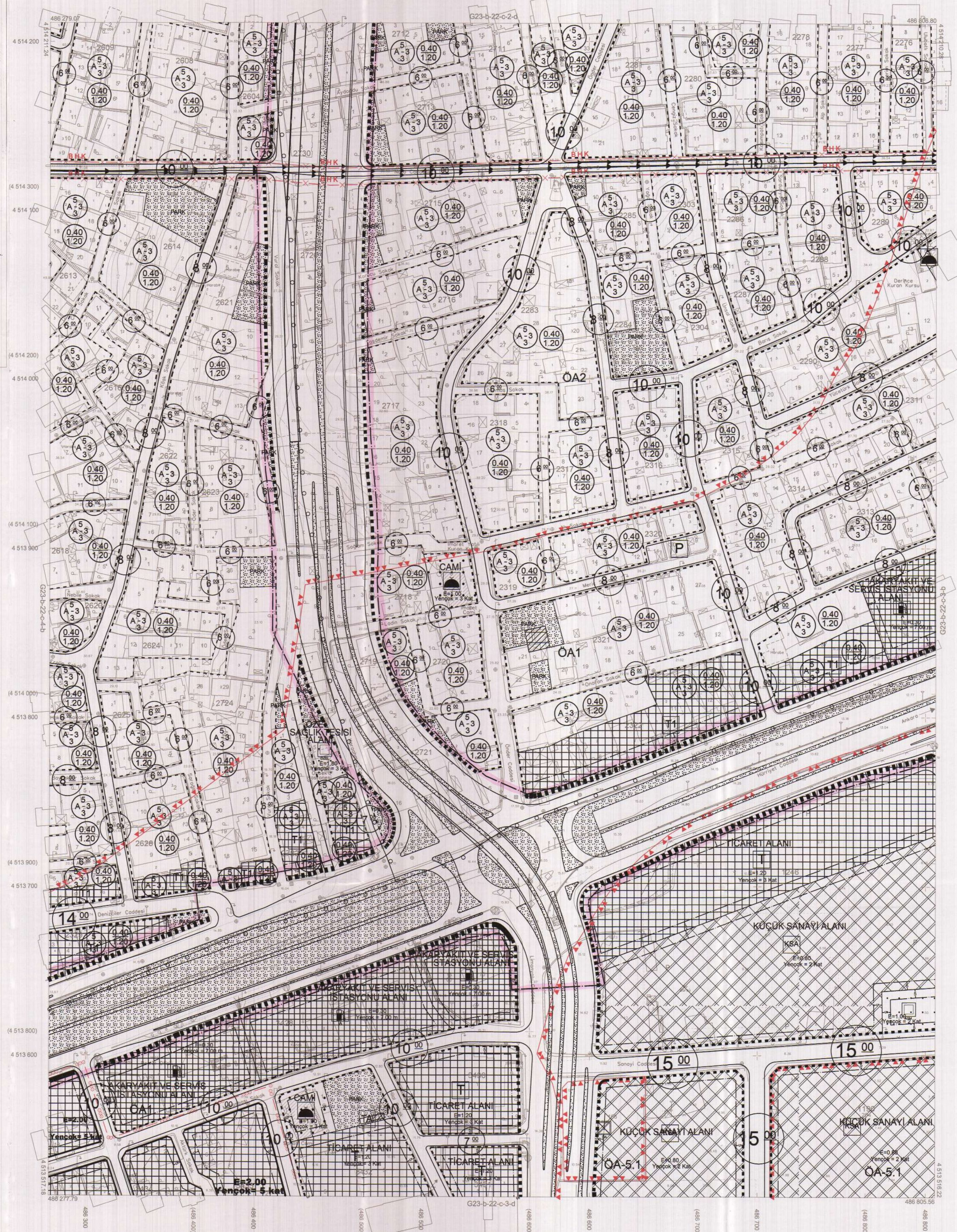

Kocaeli Büyükşehir Belediyesi
 tarafından Fotogrametrik yöntemle
 yapılan Kocaeli iline ait 1/1000
 ölçekli sayısal Halihazır Harita 3194
 sayılı İmar Kanununun 7/a maddesine
 göre incelendi ve onandı.

09-09-2011



Başkan Yardımcısı
 Gökmen MENÜC
 İmar ve Şehircilik Dairesi Başkanı

DERİNCE İLÇESİ (Derince Beldesi) G23-b-22-c-3-a

KOCAELİ

1:1000

Koordinatlar ve pafta bölünmesi en son güncellenmiş
 TUTGA'ya bağlı 2005.0 eפוunda, GRS90 icipadi ve
 Transversal Mercator (TM) izduşümünde düzenlenmiştir.

Ağustos 2010 tarihinde çekilen renkli hava fotoğraflarından
 üretilmiştir.Yapılar saçak çizgileriyle gösterilmiştir.

Yüklenici Firma : KUTLUBEY HARİTA A.Ş.
 ÇETİNKAYA İMAR A.Ş.
 (Ortak Girişim)

PROJE YÖNETİCİSİ
 ALTAN ÇETİNKAYA
 Harita Mühendisi

Harita Mühendisi
 Harita Mühendisi
 Harita Yüksek Mühendisi
 Harita Yüksek Mühendisi

SELİM SAYDAN
 DİLEK AYDIN
 ESREF AKIŞ
 HAKAN İLHAN

KONTROL
 HALİHAZIR HARİTA ŞEFİ
 İSMAIL SEYRİN
 Harita Mühendisi

PROJE YÖNETİCİSİ
 HARİTA ŞUBE MÜDÜRÜ V.
 SERHAN ÖZÜR
 Harita Yüksek Mühendisi

İlçesi : Derince
 Belediyesi : Derince
 Mahallesi/Köyü : Çenedağ, Çnarlı ve Deniz
 Pafta : G23-b-22-c-3-b
 Ada : -
 Parsel : -
 Konu : Derince Liman D100 Bağlantı yolu kavşak projesinin planlara aktarılması
 Plan Ölçeği : 1/1000 ölçekli uygulama imar planı

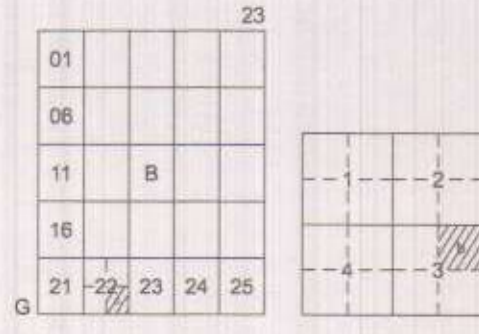

DERİNCE İLÇESİ (Derince Beldesi)

KOCAELİ
G23-b-22-c-3-b

ONAYLI PLAN

İmar ve Şehircilik Dairesi Başkanlığı tarafından hazırlanan uygulama imar planları 21.07.2022 tarihinde tarafsızca kontrol edilmiştir.

İmar ve Şehircilik Dairesi Başkanlığı tarafından hazırlanan 03.06.2022 tarih ve 2154862 sayılı Daire Başkanlığı yazısı ile Büyükşehir Belediye Meclisine sunulan planlar.

Fatih KARAKUŞ
 Çevre Mühendisi
 Seval AYĞÖREN
 Şehir Plancısı
 Osman GÜNLER
 İmar ve Şehircilik Dairesi Başkanı

Böyükşehir Belediye Meclisinin 09.06.2022 tarih ve 77 sayılı gündem maddesi olarak görüşülen Komisyonumuzun tetkikine sunulan ve 15.06.2022 tarihli komisyon toplantısında karara bağlanan plandır.

Böyükşehir Belediye Meclisinin 21.07.2022 tarih ve 370 sayılı kararı ile onaylanan plandır.

Rahmi E. TÜMPALAY
 Şehir Planlama Şube Müdürü

Böyükşehir Belediye Meclisinin 09.06.2022 tarih ve 77 sayılı gündem maddesi olarak görüşülen Komisyonumuzun tetkikine sunulan ve 15.06.2022 tarihli komisyon toplantısında karara bağlanan plandır.

Sadullah KELEŞ
 İmar ve Bayındırlık Komisyonu Başkanı

Berna ABİŞ
 Katip Üye
 Fatma Nur ÇELİK
 Katip Üye

Kocaeli Büyükşehir Belediyesi tarafından Fotogrametrik yöntemle yapılmış Kocaeli İline ait 1/1000 ölçekli sayısal Halihazır Harita 3194 sayılı İmar Kanununun 7/a maddesine göre incelendi ve onandı.

09-08-2011

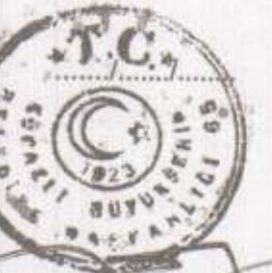

Başkan Adına
 GÖKMEN MENGÜCÜ
 İmar ve Şehircilik Dairesi Başkanı

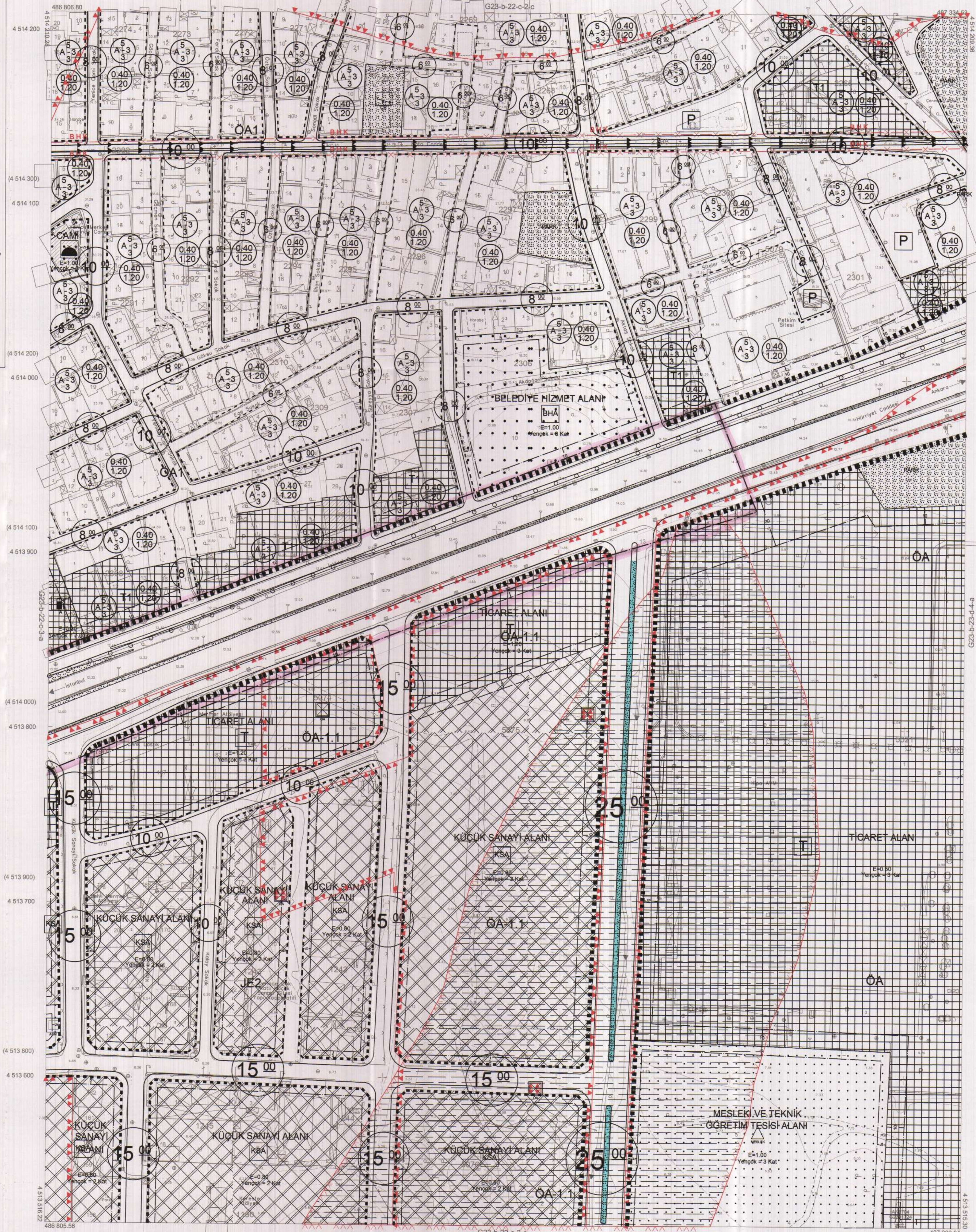

1:1000

PROJE YÖNETİCİSİ
 ALTAN ÇETİNKAYA
 Harita Mühendisi

Harita Mühendisi
 Harita Yüksek Mühendisi
 Harita Yüksek Mühendisi

KONTROL
 SELİM SAYDAN
 DİLEK AYDIN
 ESREF AKIŞ
 HAKAN İLHAN

HALHAZIR HARITA ŞEFİ
 İSMAIL SEYREK
 Harita Mühendisi

PROJE YÖNETİCİSİ
 HARİTA ŞUBE MÜDÜRÜ V.
 SERHAN OKUR
 Harita Mühendisi

Ağustos 2010 tarihinde çekilen renkli hava fotoğraflarından üretilmiştir. Yapılar saçağ çizgileriyle gösterilmiştir.

Yüklenici Firma : KUTLUBEY HARİTA A.Ş.
 ÇETİNKAYA İMAR A.Ş.
 (Ortak Girişim)

İlçesi : Derince
 Belediyesi : Derince
 Mahallesi/Köyü : Çenedağ, Çnarlı ve Deniz
 Pafta : G23-b-22-c-4-c
 Ada : -
 Parsel : -
 Konu : Derince Liman D100 Başlangıç yolu kavşak projesinin planlara aktarılması
 Plan Ölçeği : 1/1000 ölçekli uygulama imar planı

01					
02					
11	B				
12					
13					
14					
15					
16					
17					
21	22	23	24	25	

DERİNCE İLÇESİ (Derince Beldesi)

KOCAELİ

G23-b-22-c-4-c

ONAYLI PLAN

İmar ve Şehircilik Dairesi Başkanlığı tarafından hazırlanan uygulama imar planları 21.07.2022 tarihinde tarafsızca kontrol edilmiştir.

Fatih KARAKUŞ
 Çevre Mühendisi
 Seval AYŞÖREN
 Şehir Plancısı

Rahmi E. TÜMPALAY
 Şehir Planlama Şube Müdürü

İmar ve Şehircilik Dairesi Başkanlığı tarafından hazırlanan 03.06.2022 tarih ve 2154862 sayılı Daire Başkanlığı yazısı ile Büyükşehir Belediye Meclisi tarafından onaylanmıştır.

Osman GÜNLER
 İmar ve Şehircilik Dairesi Başkanı

Büyükşehir Belediye Meclisinin 09.06.2022 tarih ve 77 sayılı gündem maddesi olarak görüşülerek Komisyonumuzun tetkikine sunulan ve 15.06.2022 tarihli komisyon toplantısında karara bağlanan plandır.

Sadullah KELES
 İmar ve Bayındırlık Komisyon Başkanı

Büyükşehir Belediye Meclisinin 21.07.2022 tarih ve 370 sayılı kararı ile onaylanan plandır.

Gökmen MENGÖC
 Başkan
 Berna ABİŞ
 Fatma Nur ÇELİK
 Katip Üye

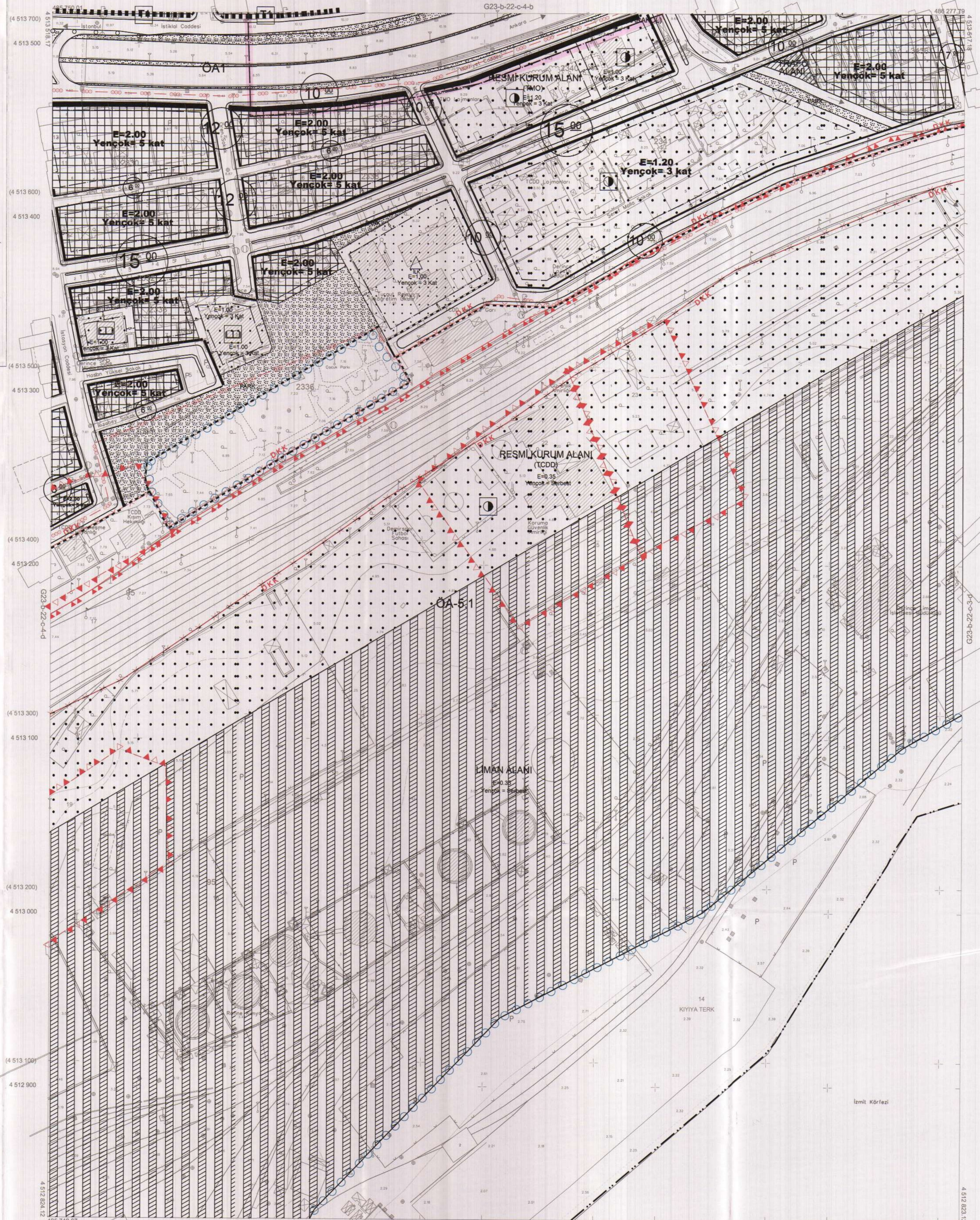

Kocaeli Büyükşehir Belediyesi tarafından Fotogrametrik yöntemle yapılan Kocaeli iline ait 1/1000 ölçekli sayısal Halihazır Harita 3194 sayılı İmar Kanununun 7/a maddesine göre incelenmiş ve onaydır.

09-09-2011

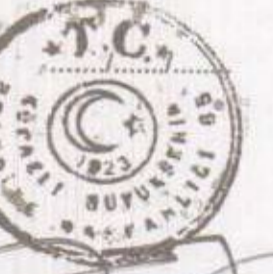

Başkan Adına
 Gökmen MENGÖC
 İmar ve Şehircilik Dairesi Başkanı

DERİNCE İLÇESİ (Derince Beldesi) G23-b-22-c-4-c

KOCAELİ

1:1000

Koordinatlar ve pafta bölümlenmesi en son güncellenmiş TUTGA'ya bağlı 2005.0 epejinde, GRS80 elipsoidi ve Transversal Mercator (TM) izdüşümünde düzenlenmiştir.

Ağustos 2010 tarihinde çekilen renkli hava fotoğraflarından üretilmiştir. Yapılar saçak çizgileriyle gösterilmiştir.

Yüklenici Firma : KUTLUBEY HARİTA A.Ş.
 ÇETİNKAYA İMAR A.Ş.
 (Ornak Girişimi)

PROJE YÖNETİCİSİ
 ALTAN ÇETİNKAYA
 Harita Mühendisi

Harita Mühendisi SELİM SAYDAN
 Harita Mühendisi DİLEK AYDIN
 Harita Yüksek Mühendisi EŞREF AKIŞ
 Harita Yüksek Mühendisi HAKAN İLHAN

KONTROL

HALHAZIR HARİTA ŞEFİ
 İSMAIL SEYİT
 Harita Mühendisi

PROJE YÖNETİCİSİ
 HARİTA ŞUBE MÜDÜRÜ V.
 SEHİRAN ÖZÜR
 Harita Yüksek Mühendisi

İlçesi : Derince
 Belediyesi : Derince
 Mahallesi/Köyü : Çenedağ, Çınarı ve Deniz
 Pafta : G23-b-22-c
 Ada : -
 Parsel : -
 Konu : Derince Liman D100 Bağlantı yolu kavşak projesinin planlara aktarılması
 Plan Ölçeği : 1/5000 ölçekli nazım imar planı

İmar ve Şehircilik Dairesi Başkanlığı tarafından hazırlanan nazım imar planları 21.07.2022 tarihinde tarafınca kontrol edilmiştir.

İmar ve Şehircilik Dairesi Başkanlığı tarafından hazırlanan 03.06.2022 tarih ve 2154862 sayılı Daire Başkanlığı yazısı ile Büyükşehir Belediye Meclisine sunulan planlardır.

Fatih KARAKUŞ
 Çevre Şehircilik Şefi

Seval AYGÖREN
 Şehir Planlama Şefi

Osman GÜNLER
 İmar ve Şehircilik Dairesi Başkanı

Rahmi E. TÜMPALAY
 Şehir Planlama Şube Müdürü

Büyükşehir Belediye Meclisinin 09.06.2022 tarih ve 77 sayılı gündem maddesi olarak görüşülerek Komisyonumuzun tetkikine sunulan ve 15.06.2022 tarihli komisyon toplantısında karara bağlanan planlardır.

Büyükşehir Belediye Meclisinin 21.07.2022 tarih ve 370 sayılı kararı ile onaylanan planlardır.

Özlem MENİCİ
 Başkan Yardımcısı
 Genel Sekreter Yardımcısı

Berna ABLİS
 Katip Üye

Fatma Nur ÇELİK
 Katip Üye

Sadullah KELİS
 İmar ve Bayındırlık Komisyon Başkanı

01					
06					
11	B				
16					
21					
22					
23					
24					
25					

KOCAELİ-DERİNCE

G23-b-22-c

ONAYLI PLAN

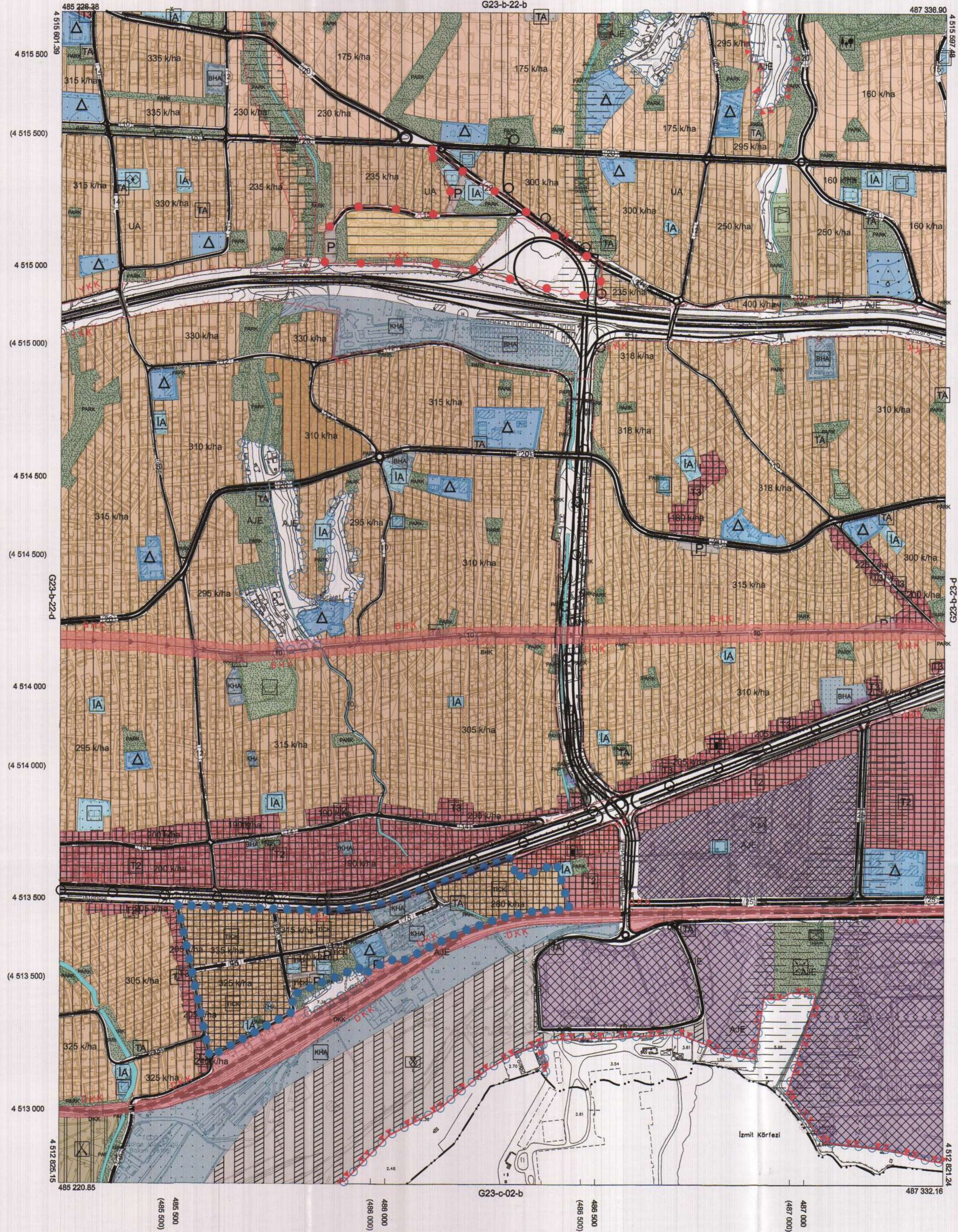

Kocaeli Büyükşehir Belediyesi tarafından Fotogrametrik yöntemle yapılmış Kocaeli İlne ait 1/5000 ölçekli sayısal Halihazır Harita 3194 sayılı İmar Kanununun 7/a maddesine göre incelendi ve onandı.

16.03.2019



KOCAELİ-DERİNCE

G23-b-22-c

1:5000

Koordinatlar ve pafta bölünmesi en son güncellenmiş TUTGA'ya bağlı 2005.0 epeğünde, GRS80 elipsoidi ve Transversal Mercator (TM) izdüşümünde düzenlenmiştir.

Haziran 2018 tarihinde çekilen renkli hava fotoğraflarından üretilmiştir. Yapılar sepek çizgileriyle gösterilmiştir.

Yüklenici Firma : KUTLUBEY HARİTA İNŞ.MOH.SAN.TİC.A.Ş.

PROJE YÖNETİCİSİ

ALTAN ÇETİNKAYA

Harita Mühendisi

KONTROL

DİLEK AYDIN

Harita Mühendisi

EŞREF AKIŞ

Harita Yüksek Mühendisi

PROJE YÖNETİCİSİ

HARİTA ŞUBE MÜDÜRÜ V.

SERKAN OKUR

Harita Yüksek Mühendisi

İlçesi : Derince
Belediyesi : Derince
Mahallesi/Köyü : Çenedağ, Çınarlı ve Deniz
Pafta : G23-b-4
Ada : -
Parsel : -
Konu : Derince Limanı D100 Bağlantı Yolu Kavşak Kesin Projesi'nin planlara aktarılması
Pian Ölçeği : 1/25000 ölçekli nazım imar planı

İmar ve Şehircilik Dairesi Başkanlığı tarafından hazırlanan nazım imar planları 21.07.2022 tarihinde tarafınca kontrol edilmiştir.

İmar ve Şehircilik Dairesi Başkanlığı tarafından hazırlanan 03.06.2022 tarih ve 2154862 sayılı Daire Başkanlığı yazısı ile Büyükşehir Belediye Meclisinin sunulan planıdır.

Fatih KARAKUŞ Çevre Mühendisi
Seval AYĞÖREN Şehir Plancısı

Özlem GÜNLER İmar ve Şehircilik Dairesi Başkanı

Rahmi E. TÜMPALAY Şehir Planlama Şube Müdürü

Büyükşehir Belediye Meclisinin 09.06.2022 tarih ve 77 sayılı gündem maddesi olarak görüşülerek Komisyonumuzun teklifine sunulan ve 15.06.2022 tarihli komisyon toplantısında karara bağlanan planıdır.

Büyükşehir Belediye Meclisinin 21.07.2022 tarih ve 970 sayılı kararı ile onaylanan planıdır.

Sekiz KEMALİYE, Berni ABİS, Fatma Nur ÇELİK, Şenel SEKİRKER, Katipler

İmar ve Bayındırlık Komisyonu Başkanı

TÜRKİYE 1 : 25 000 HİZMETE ÖZEL RESTRICTED BURSA - G23-b-4

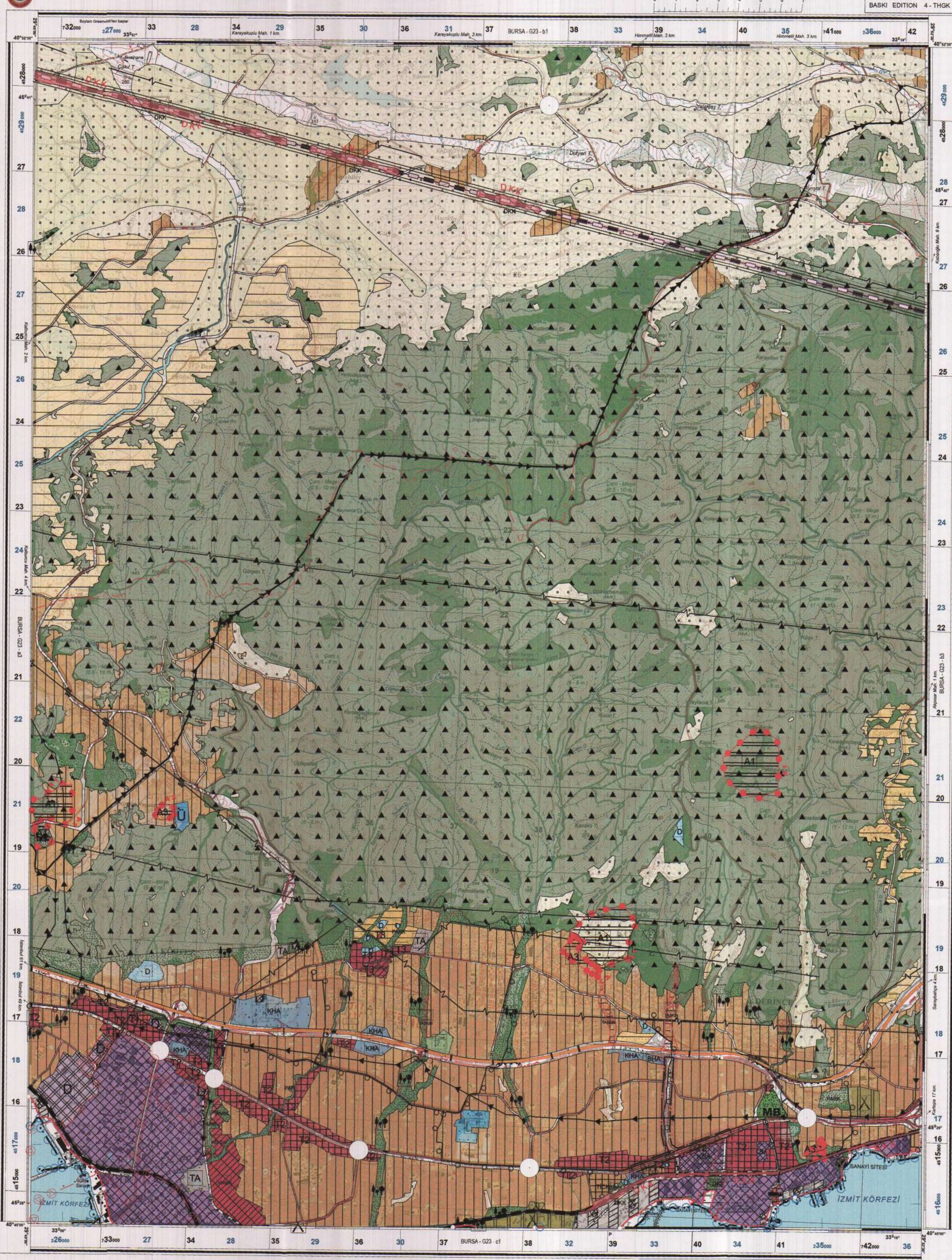

LEGEND, TRANSPORTATION, ÖZEL İŞARETLER, SINIRLAR, YERLEŞİM VE TESİSLER, ARAZİ ŞEKLİ, HİDROGRAFYA, HAVAYALANLARI, YAZI KISALTMALARI, KOCALI İLİNİN MAHALLELERİ, KOCALI İLİNİN RESMİ BİNALARI

GRID BÖLGE İŞARETI, ÖRNEK OLARAK ALINAN NOKTA, TO GRID A STANDARTY REFERENCE ON THIS SHEET TO NEAREST 100 METERS, ÖLÇEK - Scale 1 : 25 000, KURULUŞ TARİHİ, İZMİR KÖRFEZİ

Ölçek - Scale 1 : 25 000, KURULUŞ TARİHİ, İZMİR KÖRFEZİ, HİZMETE ÖZEL RESTRICTED, NSN 7640270030876, ED. 004