

İlçesi : Gölçük
Mahallesi/Köyü : Denizievler
Pafta : G23c1
Ada : 1052
Parsel : 1, 2, 3, 4, 5, 7, 8, 9
Konu : Yol hattının güneye kaydırılması
Plan Ölçeği : 1/25000 ölçekli nazım imar planı

İmar ve Şehircilik Dairesi Başkanlığı tarafından hazırlanan uygulama imar planları 09.06.2022 tarihinde tarafsızca kontrol edilmiştir.

İmar ve Şehircilik Dairesi Başkanlığı tarafından hazırlanan 12.05.2022 tarih ve 2117135 sayılı Daire Başkanlığı yazısı ile Büyükşehir Belediye Meclisine sunulan plandır.

Yiğit SARAL Şehir Plancısı
Seval AYDÖREN Şehir Plancısı
Rahmi E. TÜMPALAY Şehir Planlama Şube Müdürü

Osmun GÜNLER İmar ve Şehircilik Dairesi Başkanı

Büyükşehir Belediye Meclisinin 18.05.2022 tarih ve 87 sayılı gündem maddesi olarak görüşülerek Komisyonumuzun teklifine sunulan ve 26.05.2022 tarihli komisyon toplantısında karara bağlanan plandır.

Büyükşehir Belediye Meclisinin 09.06.2022 tarih ve 324 sayılı kararı ile onaylanan plandır.

Sağlam KÖK Şehir Plancısı
İmar ve Bayındırlık Komisyon Başkanı

Gökhan YILMAZ Başkan
Berna ABİŞ Katip Üye
Fatma Nur ÇELİK Katip Üye

TÜRKİYE 1 : 25 000 HİZMETE ÖZEL RESTRICTED BURSA - G23-c1 ONAYLI PLAN

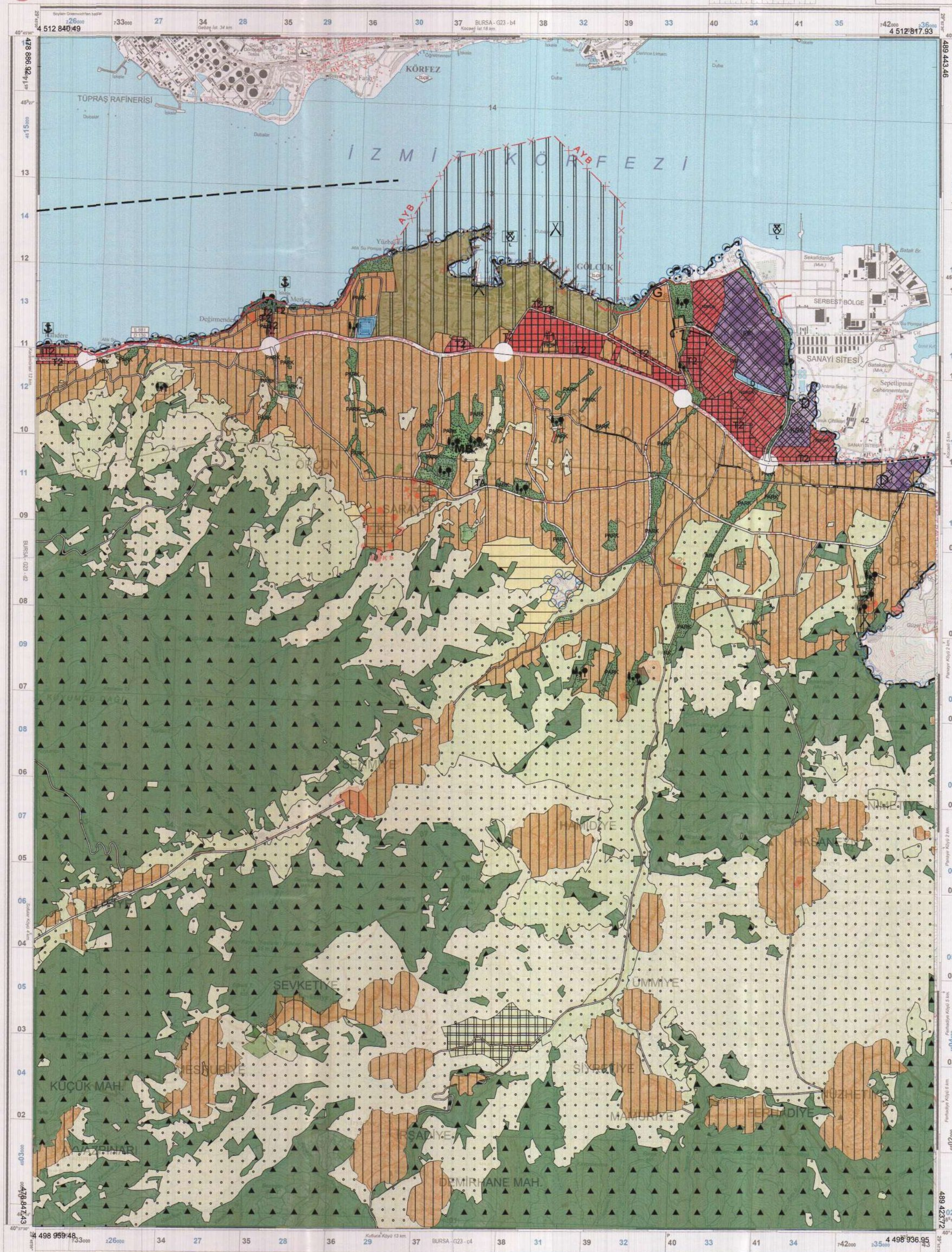

Legend table with columns for 'ÖZEL İŞARETLER' (Special Symbols) and 'LEGEND'. It lists various symbols and their corresponding land use categories such as roads, boundaries, vegetation, and water bodies.

GRİD BÖLGE İŞARETİ (GRID AREA SYMBOL)
BU PAFTADA BİR YERİN YOK METRE UZUNLUĞUNA İLAKEMEK İÇİN (IN THIS SHEET TO REARREST 100 METERS)
TO GIVE A STANDARD REFERENCE ON THIS SHEET TO REARREST 100 METERS

Ölçek - Scale 1 : 25 000
KEMAR RUFİTLARINI İNDEKSİ (INDEX TO GROUND SHEETS)
İŞİLEME ÖZETİ (SUMMARY OF WORK)
MUNHANLAR 10 METREDE BİR GECİRLİMİŞTİR (CONTOUR INTERVAL, 10 METERS)

Harita Genel Kurmanlığı tarafından basılmıştır. 2013
SERİ: SERIES K-816
PAFTA SHEET: G23-c1
BASKI EDITION: 4-THICK
HİZMETE ÖZEL RESTRICTED

2010 YILI İÇİN ORTALAMA SAPMA MEYAN DEĞERİ (MEAN DEVIATION FOR 2010)
Harita Genel Kurmanlığı tarafından basılmıştır. 2013
SERİ: SERIES K-816
PAFTA SHEET: G23-c1
BASKI EDITION: 4-THICK
HİZMETE ÖZEL RESTRICTED

İlçesi : GÖLCÜK
 Mahallesi/Köyü : Denizevler
 Pafta : G23-c-02c
 Ada : 1052
 Parsel : 1, 2, 3, 4, 5, 7, 8, 9
 Konu : Yol hattının güneye kaydırılması
 Plan Ölçeği : 1/5000 ölçekli nazım imar planı

İmar ve Şehircilik Dairesi Başkanlığı tarafından hazırlanan uygulama imar planları 09.06.2022 tarihinde tarafınca kontrol edilmiştir.

İmar ve Şehircilik Dairesi Başkanlığı tarafından hazırlanan 12.05.2022 tarih ve 2117135 sayılı Daire Başkanlığı yazısı ile Büyükşehir Belediye Meclisine sunulmuştur.

Seval ARGÖREN
 Şehir Plancısı
Rahmi E. TÜMPALAY
 Şehir Planlama Şube Müdürü

Osman GÜNLER
 İmar ve Şehircilik Dairesi Başkanı

Büyükşehir Belediye Meclisinin 18.05.2022 tarih ve 87 sayılı gündem maddesi olarak görüşülerek Komisyonumuzun tetkikine sunulan ve 26.05.2022 tarihli komisyon toplantısında karara bağlanan plandır.

Büyükşehir Belediye Meclisinin 09.06.2022 tarih ve 324 sayılı kararı ile onaylanan plandır.

Sadullah KELES
 İmar ve Bayındırlık Komisyon Başkanı

Gökhan YENİÇİ
 Genel Sekreter Yardımcısı
Berna ABLİŞ
 Katip Üye
Fatma Nur ÇELİK
 Katip Üye

01	02	23
06		
11	C	
16		
G 21	22, 23, 24, 25	

KOCAELİ-GÖLCÜK

G23-c-02-c

ONAYLI PLAN

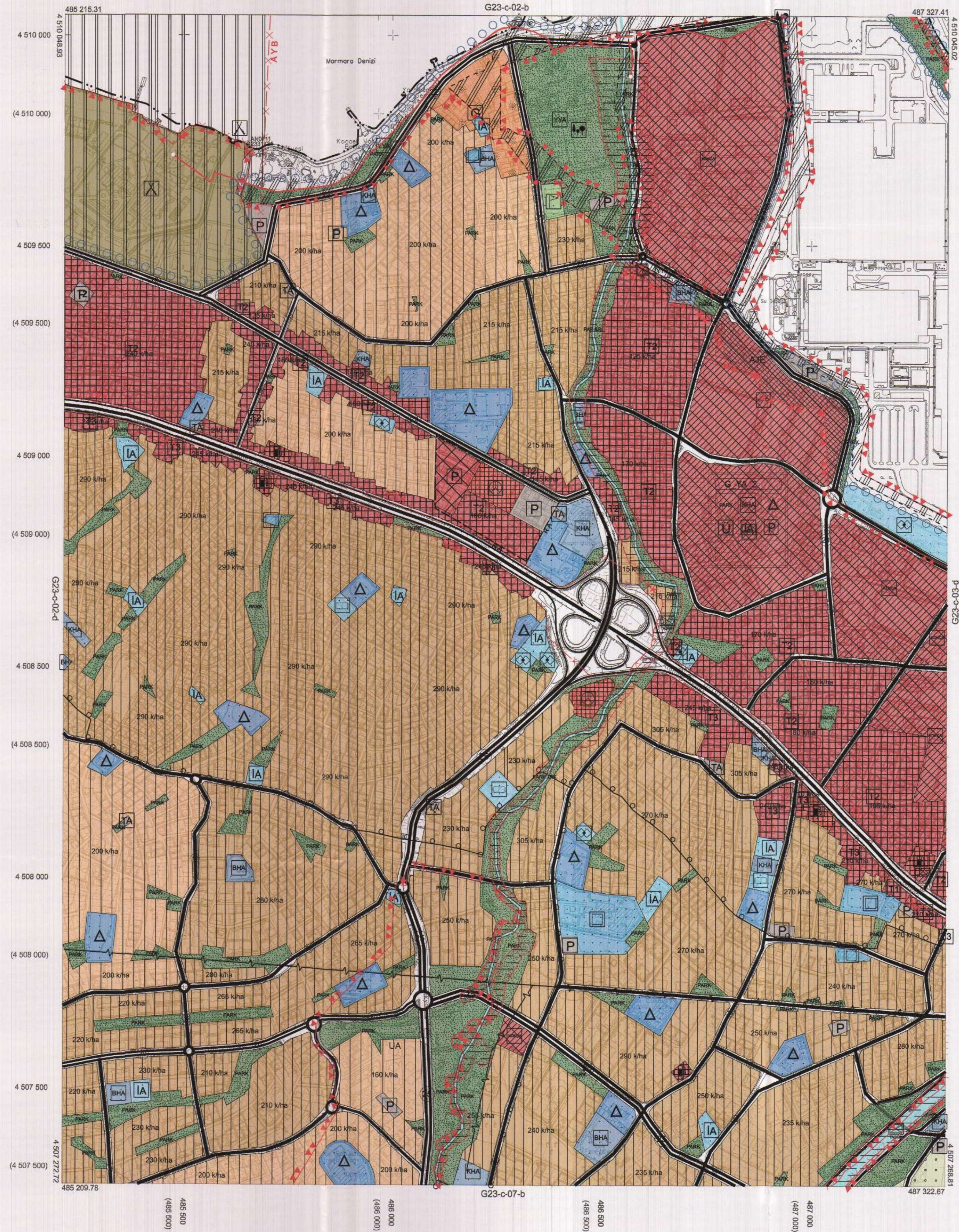

Kocaeli Büyükşehir Belediyesi tarafından Fotogrametrik yöntemle yapılmış Kocaeli İline ait 1/5000 ölçekli sayısal Halihazır Harita 3194 sayılı İmar Kanununun 7/a maddesine göre incelendi ve onandı.

18.03.2019



KOCAELİ-GÖLCÜK

G23-c-02-c

1:5000

Koordinatlar ve pafta bölünmesi en son güncellenmiş TUTGA'ya bağlı 2005.0 epeğünde, GRS80 elipsoidal ve Transversal Mercator (TM) izdüşümünde düzenlenmiştir.

Haziran 2018 tarihinde çekilen renkli hava fotoğraflarından üretilmiştir. Yapılar eşek çizgileriyle gösterilmiştir.

Yüklenici Firma : KUTLUBEY HARİTA İNŞ.MOH.SAN.TİC.A.Ş.

PROJE YÖNETİCİSİ

ALTAN ÇETİNKAYA
Harita Mühendisi

KONTROL

DİLEK AYDIN

Harita Mühendisi

EŞREF AKIŞ

Harita Yüksek Mühendisi

PROJE YÖNETİCİSİ

HARİTA ŞUBE MÜDÜRÜ V.
SERKAN ÖZÜR
Harita Yüksek Mühendisi