

İlçesi : GÖLCÜK
 Belediyesi : GÖLCÜK
 Mahallesi/Köyü : HISAREYN
 Pafta : G23-c-08.a
 Ada : 530
 Parsel : 1
 Konu : Ticaret Alanı Değişikliği
 Plan Ölçeği : 1/5000 ölçekli nazım imar planı

İmar ve Şehircilik Dairesi Başkanlığı tarafından hazırlanan uygulama imar planları 02/06/2022 tarihinde tarafınca kontrol edilmiştir.

Özlem KEHİÇLÜ
 Harita Mühendisi

A.Emre TABAN
 Şehir Plancısı

Rahmi E. TÜMPALAY
 Şehir Planlama Şube Müdürü

İmar ve Şehircilik Dairesi Başkanlığı tarafından hazırlanan 08.04.2022 tarih ve 2065676 sayılı Daire Başkanlığı yazısı ile Büyükşehir Belediye Meclisine sunulan plandır.

Osman GÜNER
 İmar ve Şehircilik Dairesi Başkanı

Büyükşehir Belediye Meclisinin 09.06.2022 tarih ve 30 sayılı gündem maddesi olarak görüşülerek Komisyonumuzun teklifine sunulan ve 02.06.2022 tarihli komisyon toplantısında kararlaştırılan plandır.

Büyükşehir Belediye Meclisinin 09/06/2022 tarih ve 32 sayılı kararı ile onaylanan plandır.

Gökmen MENÜÇ Başkan A. Genel Sekreter Yard.
 Berna ABİŞ Katip Üye
 Fatma Nur ÇELİK Katip Üye

Sadullah KELES
 İmar ve Bayındırlık Komisyonu Başkanı

01					23
06	B				
11	C				
16					
21	22	23	24	25	

KOCAELİ-GÖLCÜK

G23-c-08-a

ONAYLI PLAN

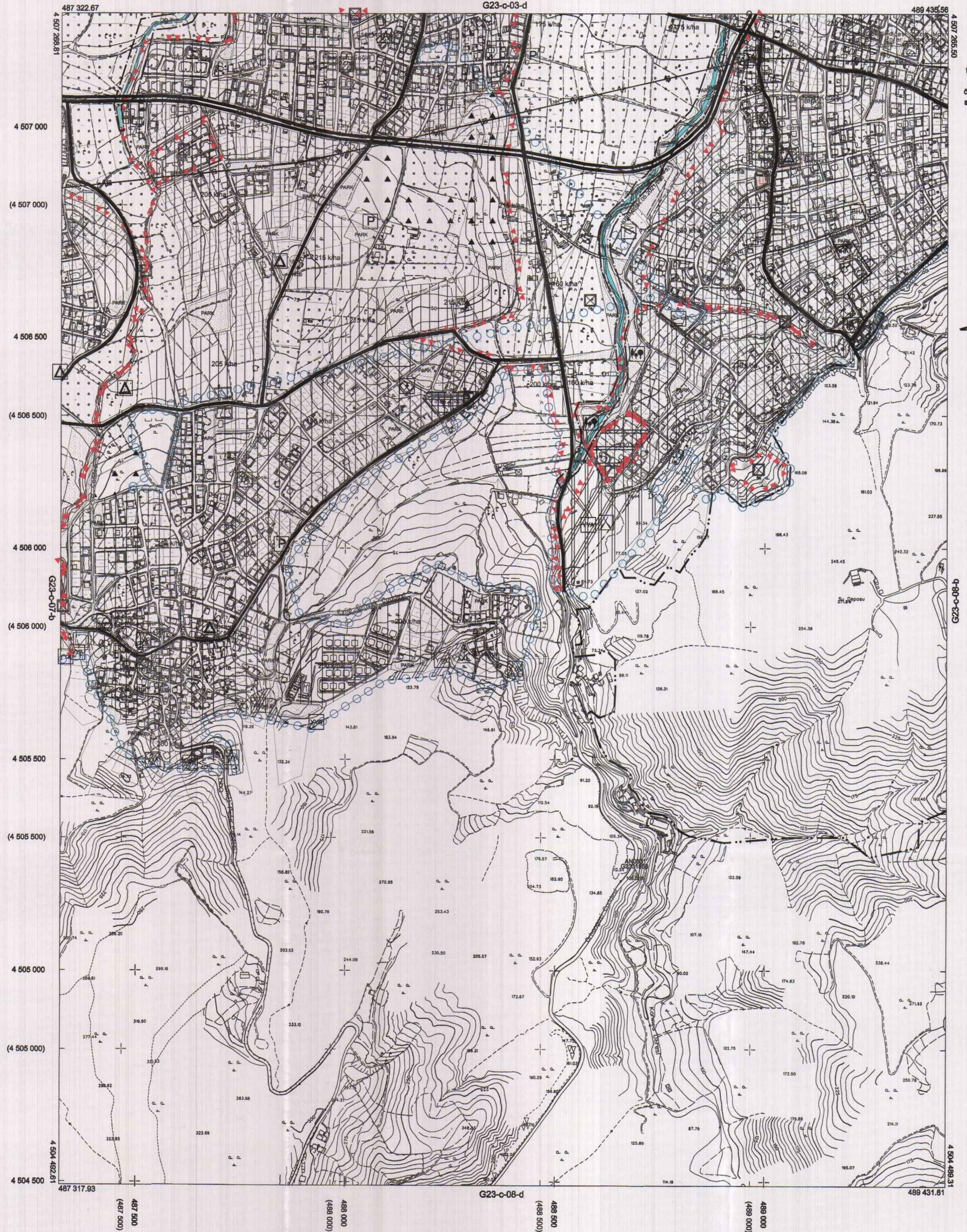

Kocaeli Büyükşehir Belediyesi tarafından Fotogrametrik yöntemle yapılmış Kocaeli İline ait 1/5000 ölçekli sayısal Halihazır Harita 3194 sayılı İmar Kanununun 7/a maddesine göre incelendi ve onandı.

18.03.2019



KOCAELİ-GÖLCÜK G23-c-08-a

1:5000

Koordinatlar ve pafta bölünmesi en son güncellenmiş TUTGA'ya bağlı 2005.0 epejünde, GRS80 elipsoidi ve Transversal Mercator (TM) izdüşümünde düzenlenmiştir.

Haziran 2018 tarihinde çekilen renkli hava fotoğraflarından derlenmiştir. Yapılar sapak çizgileriyle gösterilmiştir.

Yüklenici Firma : KUTLUBEY HARİTA İNŞ.MOH.SAN.TİC.A.Ş.

PROJE YÖNETİCİSİ

ALTAN ÇETİNKAYA
Harita Mühendisi

KONTROL

DİLEK AYDIN

Harita Mühendisi

EŞREF AKIŞ

Harita Yüksek Mühendisi

PROJE YÖNETİCİSİ

HARİTA ŞUBE MÜDÜRÜ V.

SEKİNGİN ÖZÜR
Harita Yüksek Mühendisi