

İlçesi : Gebze
 Belediyesi : Gebze
 Mahallesi/Köyü : Yenikent
 Pafta : G22.b.19.d
 Ada :
 Parsel :
 Konu : Akaryakıt ve Servis İstasyonu ile Park ve Yeşil Alan Düzenlenmesi
 Plan Ölçeği : 1/5000 ölçekli nazım imar planı

İmar ve Şehircilik Dairesi Başkanlığı tarafından hazırlanan uygulama imar planları 09/06/2022 tarihinde tarafsızca kontrol edilmiştir.

Sakir KILIÇ
 Şehir Planlama Şefi

Emre TAŞAN
 Şehir Planlama Şefi

Rahmi E. TÜMPALAY
 Şehir Planlama Şube Müdürü

İmar ve Şehircilik Dairesi Başkanlığı tarafından hazırlanan 12.05.2022 tarih ve 2117256 sayılı Daire Başkanlığı yazısı ile Büyükşehir Belediye Meclisine sunulan plandır.

Osman AYDINLER
 İmar ve Şehircilik Dairesi Başkanı

Büyükşehir Belediye Meclisinin 18.05.2022 tarih ve 94 sayılı gündem maddesi olarak görüşülmesi ve Komisyonumuzun tetkikine sunulan ve 30.05.2022 tarihli komisyon toplantısında karar bağlanan plandır.

Büyükşehir Belediye Meclisinin 06/06/2022 tarih ve 32 sayılı kararı ile onaylanan plandır.

Gökmen MEHİR
 Başkan Yardımcısı

Berna ABİŞ
 Katip Üye

Fatma Nur ÇELİK
 Katip Üye

Sadullah KELEŞ
 İmar ve Bayındırlık Komisyonu Başkanı



01	22
06	
11	B
16	
21	22
23	24
25	

KOCAELİ-GEBZE

G22-b-19-d

ONAYLI PLAN

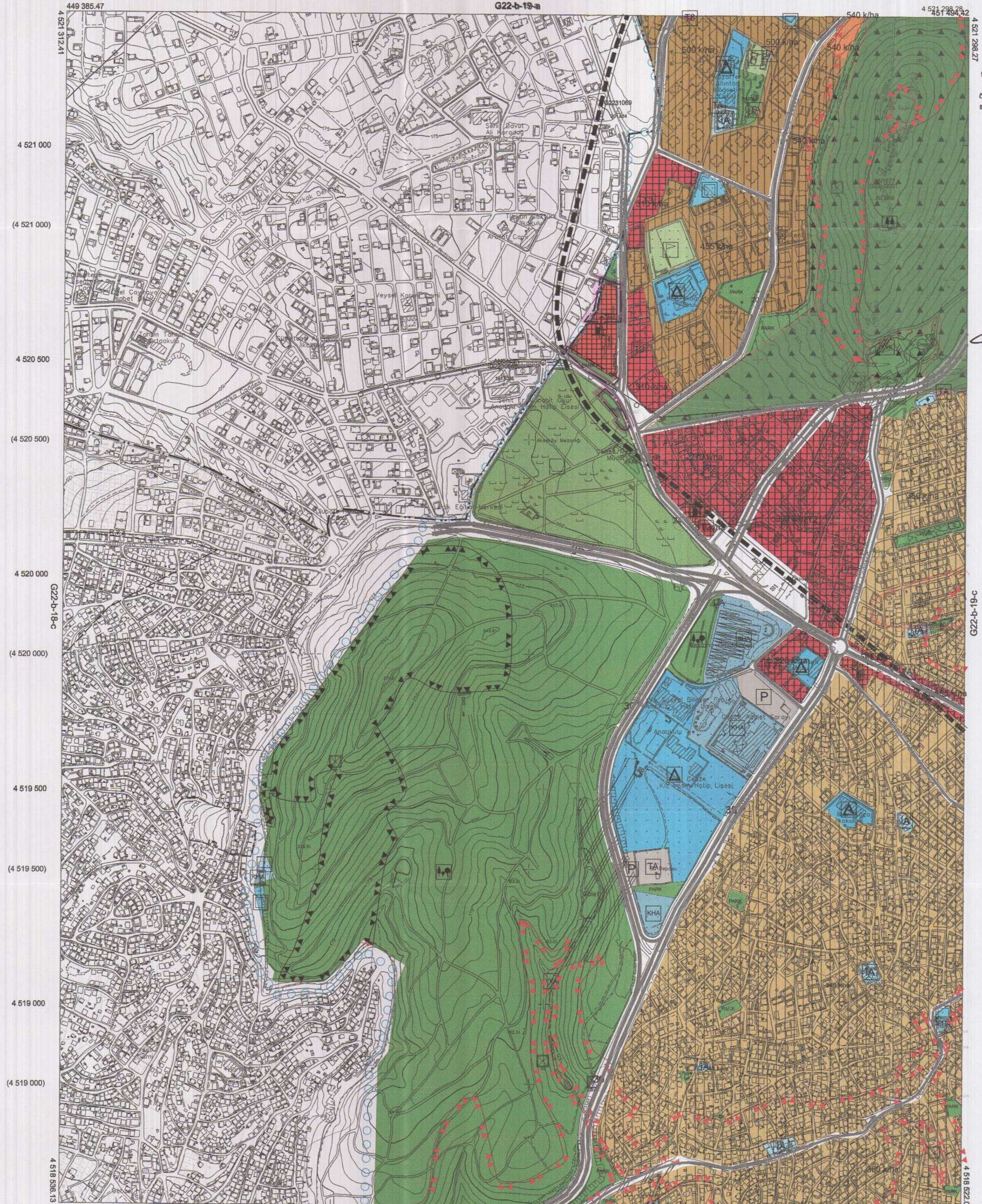

Kocaeli Büyükşehir Belediyesi tarafından Fotogrametrik yöntemle yapılmış Kocaeli İline ait 1:5000 ölçekli sayısal Halihazır Harita 3194 sayılı İmar Kanununun 7/a maddesine göre incelenmiş ve onanmıştır.

18.03.2019



KOCAELİ-GEBZE

G22-b-19-d

Koordinatlar ve pafta bölünmesi en son güncellenmiş TUTGA'ya bağlı 2005.0 ekoğunda, GRS80 elipsoidi ve Transversal Mercator (TM) izdüşümünde düzenlenmiştir.

Haziran 2018 tarihinde çekilen renkli hava fotoğraflarından üretilmiştir.Yapılar saçak çizgileriyle gösterilmiştir.

Yüklenici Firma : KUTLUBEY HARİTA İNŞ.MOH.SAN.TİC.A.Ş.

PROJE YÖNETİCİSİ

ALTAN ÇETİNKAYA

Harita Mühendisi

KONTROL

DİLEK AYDIN

Harita Mühendisi

EŞREF AKIŞ

Harita Yüksek Mühendisi

PROJE YÖNETİCİSİ

HARİTA ŞUBE MÜDÜRÜ V.

SERKAN ONUR

Harita Yüksek Mühendisi

1:5000

İlçe : Gebze
 Belediyesi : Gebze
 Mahallesi/Köyü : Yenikent
 Pafta : G22.b.19.a
 Ada :
 Parsel :
 Konu : Akaryakt ve Servis İstasyonu ile Park ve Yeşil Alan Düzenlenmesi
 Plan Ölçeği : 1/5000 ölçekli nazım imar planı

İmar ve Şehircilik Dairesi Başkanlığı tarafından hazırlanan uygulama imar planları 02/06/2022 tarihinde tarafınca kontrol edilmiştir.

Sahin NİLİCİ
 Şehir Plancısı
 Şef

Rahmi E. TÜMPALAY
 Şehir Planlama Şube Müdürü

İmar ve Şehircilik Dairesi Başkanlığı tarafından hazırlanan 12.05.2022 tarih ve 2117256 sayılı Daire Başkanlığı yazısı ile Büyükşehir Belediye Meclisi'ne sunulmuş planıdır.

Osman GÜLLER
 İmar ve Şehircilik Dairesi Başkanı

Büyükşehir Belediye Meclisinin 18.05.2022 tarih ve 84 sayılı gündem maddesi olarak görüşülerek Komisyonumuzun tetkikine sunulan ve 30.05.2022 tarihli komisyon toplantısında karara bağlanan planıdır.

Sadullah KELES
 İmar ve Bayındırlık Komisyon Başkanı

Büyükşehir Belediye Meclisinin 02/06/2022 tarih ve 324 sayılı kararı ile onaylanan planıdır.

Gökmen MENDOĞLU
 Başkan A. Kemal ŞAHİN

Berna ABİS
 Karar Üyesi

Fatma Nur ÇELİK
 Karar Üyesi

01					
06					
11		B			
16					
21	22	23	24	25	

KOCAELİ-ÇAYIROVA

G22-b-19-a

ONAYLI PLAN



Kocaeli Büyükşehir Belediyesi tarafından Fotogrametrik yöntemle yapılmış Kocaeli İline ait 1/5000 ölçekli sayısal Halihazır Harita 3194 sayılı İmar Kanununun 7/a maddesine göre incelendi ve onandı.

18-03-2019



KOCAELİ-ÇAYIROVA

G22-b-19-a

Koordinatlar ve pafta bölümlenmesi en son güncellenmiş TUTGA'ya bağlı 2005.0 epoğunda, GRS80 elipsoid ve Transversal Mercator (TM) izdüşümünde düzenlenmiştir.

Haziran 2018 tarihinde çekilen renkli hava fotoğraflarından üretilmiştir.Yapılar anaçak çizgileriyle gösterilmiştir.

Yüklenici Firma : KUTLUBEY HARİTA İNŞ.MÖH.SAN.TİC.A.Ş.

PROJE YÖNETİCİSİ

ALTAN ÇETİNKAYA
Harita Mühendisi

KONTROL

DİLEK AYDIN

Harita Mühendisi

EŞREF AKIŞ

Harita Yüksek Mühendisi

PROJE YÖNETİCİSİ

HARİTA ŞUBE MÜDÜRÜ V.
SERKAN ONUR

Harita Yüksek Mühendisi

İlçesi : Gebze
 Belediyesi : Gebze
 Mahallesi/Köyü : Yenikent
 Pafta : G22.b.19.d.2.d
 Ada :
 Parsel :
 Konu : Park Alanı ve Akaryakıt Ürünleri
 Depolama Alanı Düzenlenmesi
 Plan Ölçeği : 1/1000 ölçekli uygulama imar planı

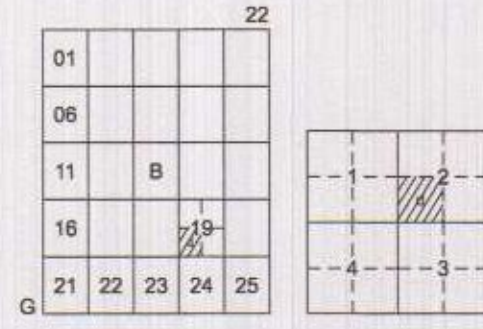

GEBZE İLÇESİ (Gebze Beldesi)

KOCAELİ

G22-b-19-d-2-d

ONAYLI PLAN

İmar ve Şehircilik Dairesi Başkanlığı tarafından hazırlanan uygulama imar planları 03.06.2022 tarihinde tarafsızca kontrol edilmiştir.

Şehircilik Dairesi Başkanı

Emre TABAŞ
Şehir PlancısıRahmi E. TÜMPALAY
Şehir Planlama Şube Müdürü

İmar ve Şehircilik Dairesi Başkanlığı tarafından hazırlanan 12.05.2022 tarih ve 2117256 sayılı Daire Başkanlığı yazısı ile Büyükşehir Belediye Meclisine sunulan plandır.

Daire Başkanı

Fatma Nur ÇELİK
Katip Üye

Büyükşehir Belediye Meclisinin 18.05.2022 tarih ve 34 sayılı gündem maddesi olarak görüşülerek Komisyonumuzun tetkikine sunulan ve 30.05.2022 tarihli komisyon toplantısında karara bağlanan plandır.

Şehir Planlama Şube Müdürü

Büyükşehir Belediye Meclisinin 02.06.2022 tarih ve 321 sayılı kararı ile onaylanan plandır.

Gökmen MENGİÇ
Belediye BaşkanıBerna ABİŞ
Kasım ÜyeFatma Nur ÇELİK
Katip Üye

Şehir Planlama Şube Müdürü

İmar ve Bayındırlık Komisyon Başkanı

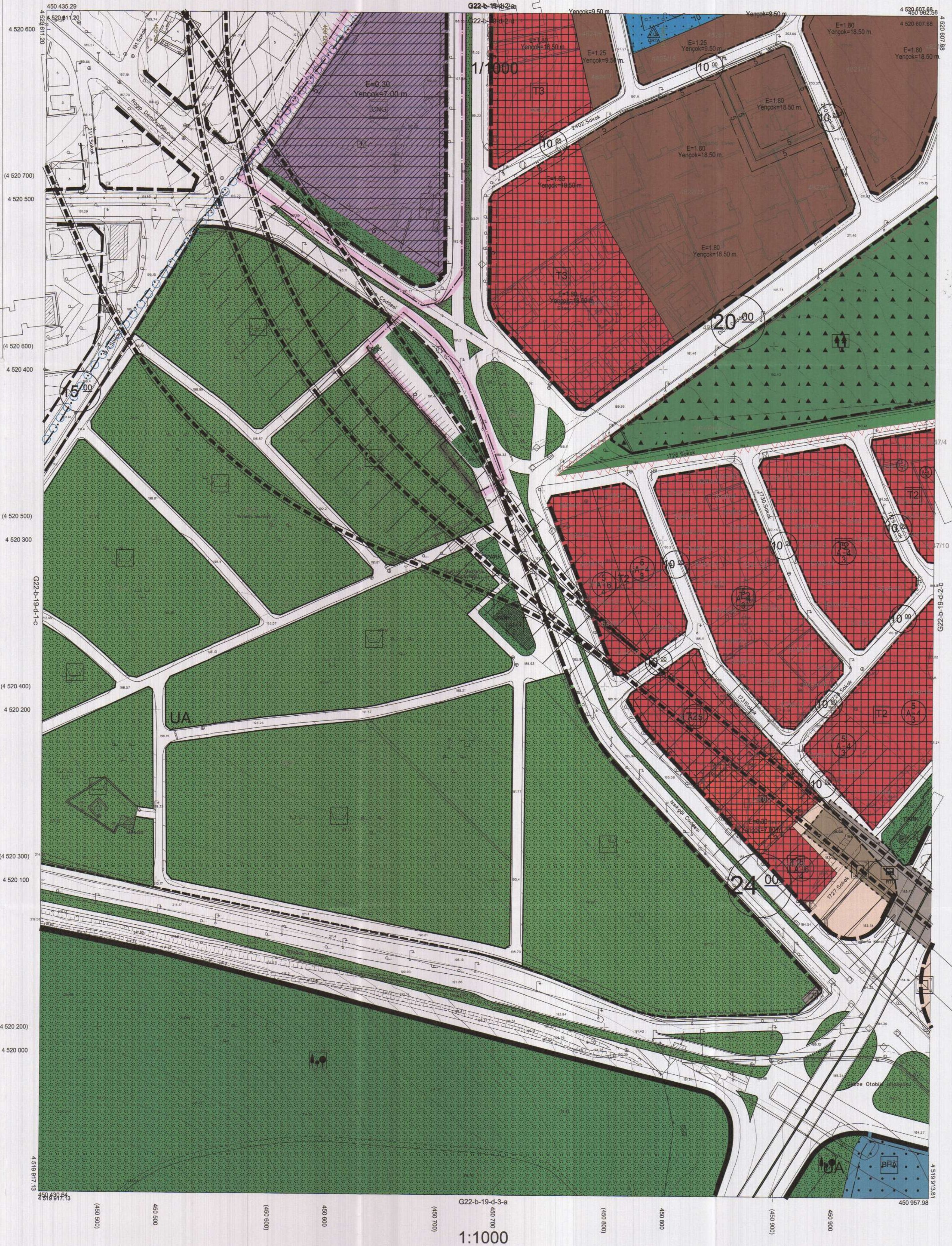

Kocaeli Büyükşehir Belediyesi tarafından Fotogrametrik yöntemle yapılmış Kocaeli İline ait 1/1000 ölçekli sayısal Halihazır Harita 3194 sayılı İmar Kanununun 7/a maddesine göre incelendi ve onandı.

28-11-2022



Başkan Adına
Gökmen MENGİÇ
İmar ve Şehircilik Dairesi Başkanı

GEBZE İLÇESİ (Gebze Beldesi) G22-b-19-d-2-d

KOCAELİ

Koordinatlar ve pafta bölümlenmesi en son güncellenmiş TUTGA'ya bağlı 2005.0 epoğunda, GRS80 elipsoidi ve Transversal Mercator (TM) izdüşümünde düzenlenmiştir.

Ağustos 2010 tarihinde çekilen renkli hava fotoğraflarından üretilmiştir. Yapılar saçak çizgileriyle gösterilmiştir.

Yüklenici Firma : KUTLUBEY HARİTA A.Ş.
 ÇETİNKAYA İMAR A.Ş.
 (Ortak Girişim)

PROJE YÖNETİCİSİ

ALTAN ÇETİNKAYA
Harita Mühendisi

Harita Mühendisi

SELİM SAYDAN

Harita Mühendisi

DİLEK AYDIN

Harita Yüksek Mühendisi

EŞREF AKIŞ

Harita Yüksek Mühendisi

HAKANI İLHAN

HALHAZIR HARİTA ŞEFİ

İSMAIL SEYREK
Harita Mühendisi

PROJE YÖNETİCİSİ

HARİTA ŞUBE MÜDÜRÜ V.

SERKAN ONUR
Harita Yüksek Mühendisi

İlçe : Gebze
 Belediyesi : Gebze
 Mahallesi/Köyü : Yenikent
 Pafta : G22-b-19-a-3-d
 Ada :
 Parsel :
 Konu : Park Alanı ve Akaryakıt Ürünleri
 Depolama Alanı Düzenlenmesi
 Plan Ölçeği : 1/1000 ölçekli uygulama imar planı

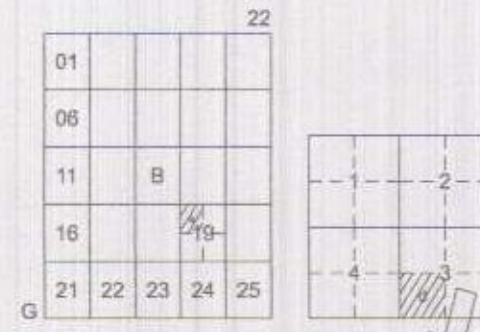

ÇAYIROVA İLÇESİ (Çayırova Beldesi)

KOCAELİ

G22-b-19-a-3-d

ONAYLI PLAN

İmar ve Şehircilik Dairesi Başkanlığı tarafından hazırlanan uygulama imar planları 03/06/2022 tarihinde tarafsızca kontrol edilmiştir.

Şehircilik Dairesi Başkanı

Emre TABAN
Şehir Plancısı
Şef

Rahmi E. TÜMPALAY
Şehir Planlama Şube Müdürü

İmar ve Şehircilik Dairesi Başkanlığı tarafından hazırlanan 12.05.2022 tarih ve 2117256 sayılı Daire Başkanlığı yazısı ile Büyükşehir Belediye Meclisine sunulmuştur.

Osman BİLİNLER
İmar ve Şehircilik Dairesi Başkanı

Büyükşehir Belediye Meclisinin 18.05.2022 tarih ve 94 sayılı gündem maddesi olarak görüşülerek Komisyonumuzun tetkikine sunulan ve 30.05.2022 tarihli komisyon toplantısında karara bağlanan plandır.

Sadullah KELEŞ
İmar ve Bayındırlık Komisyon Başkanı

Büyükşehir Belediye Meclisinin 03/06/2022 tarih ve 324 sayılı kararı ile onaylanan plandır.



Gökmen MENÇÜC
Genel Sekreter

Berna ABİŞ
Katip Üye

Fatma Nur ÇELİK
Katip Üye

Kocaeli Büyükşehir Belediyesi tarafından Fotogrametrik yöntemle yapılan Kocaeli İline ait 1/1000 ölçekli sayısal Halihazır Harita 3194 sayılı İmar Kanununun 7/a maddesine göre incelendi ve onandı.

20-11-2011



Gökmen MENÇÜC
İmar ve Şehircilik Dairesi Başkanı

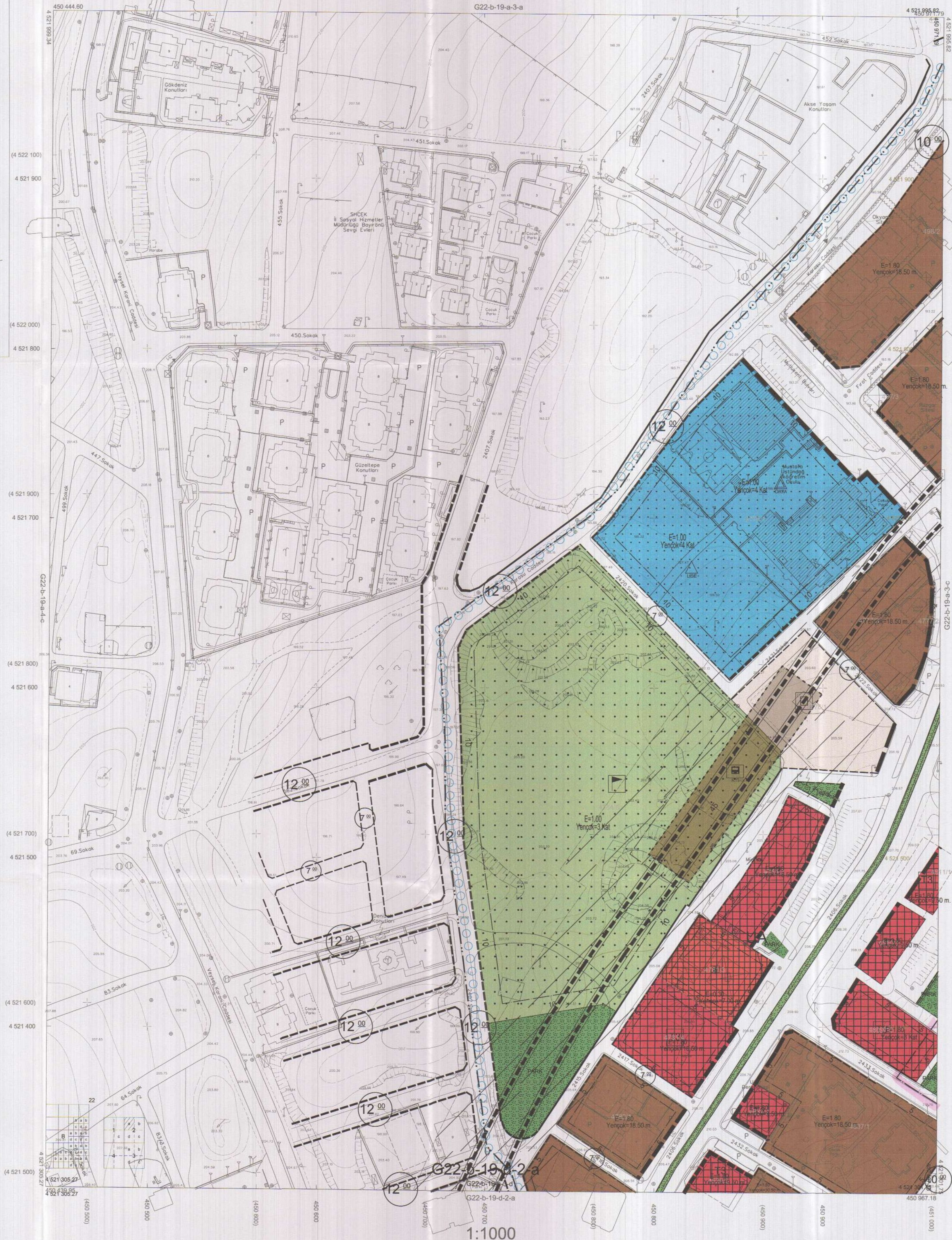

1:1000

Koordinatlar ve pafta bölümlemesi en son güncellenmiş TUTGA'ya bağlı 2005.0 epeğinde, GRS80 elipsoidi ve Transversal Mercator (TM) izdüşümünde düzenlenmiştir.

Ağustos 2010 tarihinde çekilen renkli hava fotoğraflarından üretilmiştir. Yapılar saçak çizgileriyle gösterilmiştir.

Yüklenici Firma : KUTLUBEY HARİTA A.Ş.
 ÇETİNKAYA İMAR A.Ş.
 (Ortak Girişim)

PROJE YÖNETİCİSİ

ALTAN ÇETİNKAYA
Harita Mühendisi

Harita Mühendisi

SELİM SAYDAN

Harita Mühendisi

DİLEK AYDIN

Harita Yüksek Mühendisi

EŞREF AKIŞ

Harita Yüksek Mühendisi

KONTROL

HALHAZIR HARİTA ŞEFİ

İSMAIL SEYRİK

Harita Mühendisi

HAKAN İLHAN

Harita Yüksek Mühendisi

PROJE YÖNETİCİSİ

HARİTA ŞUBE MÜDÜRÜ V.

SERKAN ÖMÜR

Harita Yüksek Mühendisi

İlçesi : Gebze
 Belediyesi : Gebze
 Mahallesi/Köyü : Yenikent
 Pafta : G22-b-19-a-3-c
 Ada :
 Parsel :
 Konu : Park Alanı ve Akaryakıt Ürünleri
 Depolama Alanı Düzenlenmesi
 Plan Ölçeği : 1/1000 ölçekli uygulama imar planı

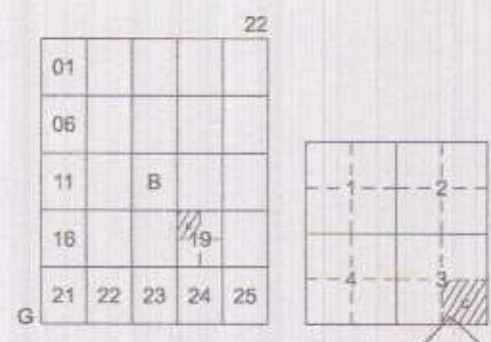

GEBZE İLÇESİ (Gebze Beldesi)

KOCAELİ

G22-b-19-a-3-c

ONAYLI PLAN

İmar ve Şehircilik Dairesi Başkanlığı tarafından hazırlanan uygulama imar planları 24/04/2022 tarihinde tarafsız kontrol edilmiştir.

Sakir KOC
 Şehir Planlama Şube Müdürü

Rahmi E. TÜMPALAY
 Şehir Planlama Şube Müdürü

İmar ve Şehircilik Dairesi Başkanlığı tarafından hazırlanan 12.05.2022 tarih ve 2117356 sayılı Daire Başkanlığı yazısı ile Büyükşehir Belediye Meclisine sunulmuş ve onaylanmıştır.

Osman GÜNLER
 İmar ve Şehircilik Dairesi Başkanı

Büyükşehir Belediye Meclisinin 18.05.2022 tarih ve 84 sayılı gündem maddesi olarak görüşülerek Komisyonumuzun tetkikine sunulan ve 30.05.2022 tarihli komisyon toplantısında konuşara bağlanan plandır.

Sadullah KELİŞ
 İmar ve Bayındırlık Komisyon Başkanı

Büyükşehir Belediye Meclisinin 24/04/2022 tarih ve 34 sayılı kararı ile onaylanan plandır.

Gökmen MENGÜÇ
 Genel Sekreter

Berna ABİŞ
 Katip Üye

Fatma Nur ÇELİK
 Katip Üye

Kocaeli Büyükşehir Belediyesi tarafından Fotogrametrik yöntemle yapılmış sayısal Halihazır Harita 3194 sayılı İmar Kanununun 7/a maddesine göre incelendi ve onandı.

28-11-2011

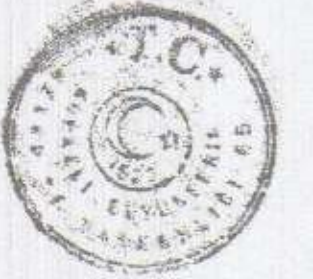

Gökmen MENGÜÇ
 İmar ve Şehircilik Dairesi Başkanı

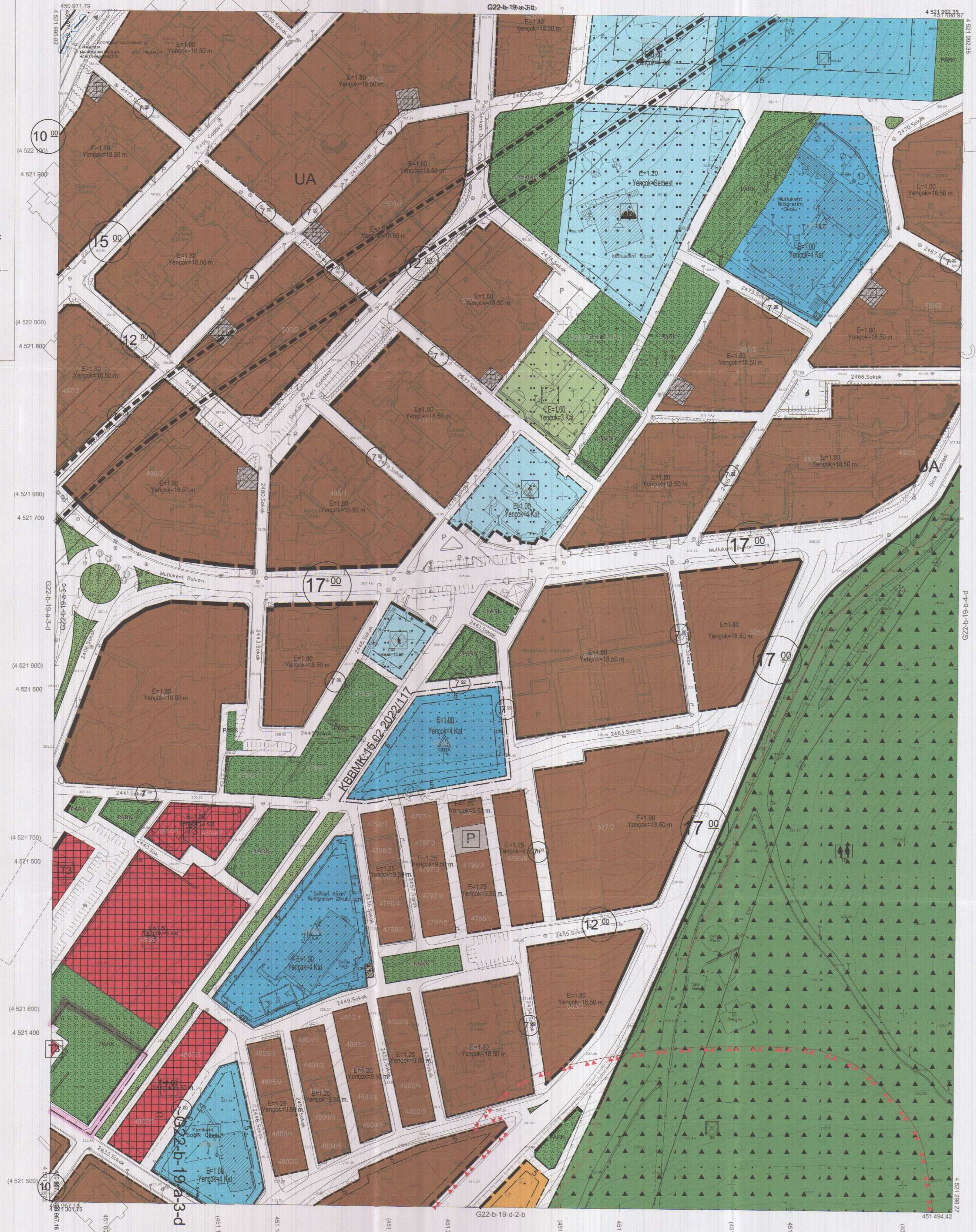

1:1000

Koordinatlar ve pafta bölümlenmesi en son güncellenmiş TUTGA'ya bağlı 2005.0 epoğunda, GRS80 elipsoidi ve Transversal Mercator (TM) izdüşümünde düzenlenmiştir.
 Ağustos 2010 tarihinde çekilen renkli hava fotoğraflarından üretilmiştir.Yapılar saçak çizgileriyle gösterilmiştir.

Yüklenici Firma : KUTLUBEY HARİTA A.Ş.
 ÇETİNKAYA İMAR A.Ş.
 (Ortak Girişimi)

PROJE YÖNETİCİSİ
 ALTAN ÇETİNKAYA
 Harita Mühendisi

(Signature)

Harita Mühendisi SELİM SAYDAN
 Harita Mühendisi DİLEK AYDIN
 Harita Yüksek Mühendisi EŞREF AKIŞ
 Harita Yüksek Mühendisi HAKAN İLHAN

KONTROL
 HALI-HAZIR HARİTA SEFİ
 İSMAIL SEYREK
 Harita Mühendisi

PROJE YÖNETİCİSİ
 HARİTA ŞUBE MÜDÜRÜ V.
 SERKAN ONUR
 Harita Yüksek Mühendisi

(Signature)

İlçesi : Gebze
 Belediyesi : Gebze
 Mahallesi/Köyü : Yenikent
 Pafta : G22.b.19.d.2.a
 Ada :
 Parsel :
 Konu : Park Alanı ve Akaryakıt Ürünleri Depolama Alanı Düzenlenmesi
 Plan Ölçeği : 1/1000 ölçekli uygulama imar planı

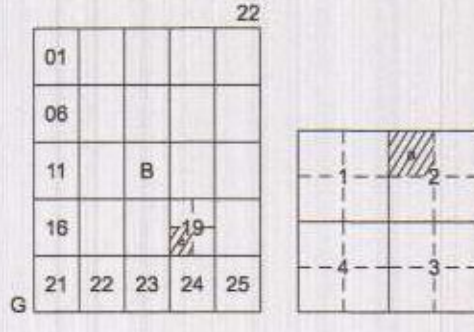

ÇAYIROVA İLÇESİ (Çayırova Beldesi)
 KOCAELİ
 G22-b-19-d-2-a

ONAYLI PLAN

İmar ve Şehircilik Dairesi Başkanlığı tarafından hazırlanan uygulama imar planları 20/05/2022 tarihinde tarafsız kontrol edilmiştir.

Sahit KILIÇ
 Şehir Plancısı

Emre TABAN
 Şehir Plancısı

Rahmi E. TÜMPALAY
 Şehir Planlama Şube Müdürü

İmar ve Şehircilik Dairesi Başkanlığı tarafından hazırlanan 12.05.2022 tarih ve 2117256 sayılı Daire Başkanlığı yazısı ile Büyükşehir Belediye Meclisinin onayladığı planlar.

Osman GÜNLER
 İmar ve Şehircilik Dairesi Başkanı

Büyükşehir Belediye Meclisinin 18.05.2022 tarih ve 34 sayılı gündem maddesi olarak görüşülerek Komisyonumuzun tetkikine sunulmuş ve 30.05.2022 tarihli komisyon toplantısında karara bağlanmış planlar.

Büyükşehir Belediye Meclisinin 23/06/2022 tarih ve 24 sayılı kararı ile onaylanan planlar.

Gökmen MENDOĞ
 Başkan A.
 Genel Sekreter

Berna ABİŞ
 Katip Üye

Fatma Nur ÇELİK
 Katip Üye



Sadullah KELEŞ
 İmar ve Bayındırlık Komisyon Başkanı

Kocaeli Büyükşehir Belediyesi tarafından Fotogrametrik yöntemle yapılan Kocaeli İline ait 1/1000 ölçekli sayısal Halihazır Harita 3194 sayılı İmar Kanununun 7/a maddesine göre incelenmiş ve onandır.

28-11-2011



Başkan Adına
 Gökmen MENDOĞ
 İmar ve Şehircilik Dairesi Başkanı

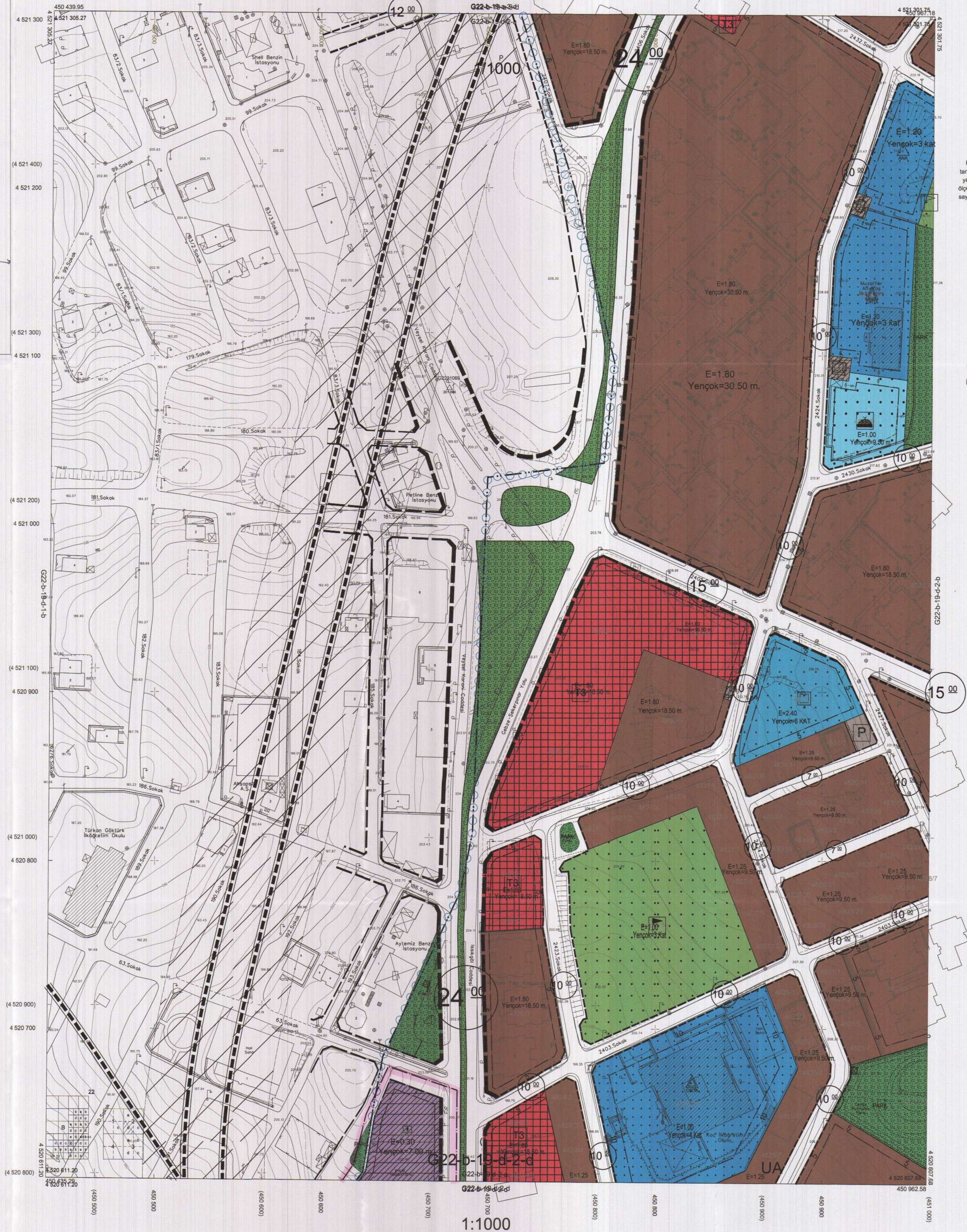

1:1000

Koordinatlar ve pafta bölünmesi en son güncellenmiş TUTGA'ya bağlı 2005 0 epojunda, GRS80 elipsoidi ve Transversal Mercator (TM) izdijörümünde düzenlenmiştir.

Ağustos 2010 tarihinde çekilen renkli hava fotoğraflarından üretilmiştir. Yapılar saçağ çizgileriyle gösterilmiştir.

Yüklenici Firma : KUTLUBEY HARİTA A.Ş.
 ÇETİNKAYA İMAR A.Ş.
 (Ortak Girişim)

PROJE YÖNETİCİSİ

ALTAN ÇETİNKAYA
 Harita Mühendisi

Harita Mühendisi

Harita Mühendisi

Harita Yüksek Mühendisi

Harita Yüksek Mühendisi

SELİM SAYDAN

DİLEK AYDIN

ESREF AKIŞ

HAKAN İLHAN

KONTROL

HALİHAZIR HARİTA ŞEFİ

İSMAIL SEYREÇİ

Harita Mühendisi

PROJE YÖNETİCİSİ

HARİTA ŞUBE MÜDÜRÜ V.
 SERKAN ÖMÜR
 Harita Yüksek Mühendisi