

PİN NO : UJP-41658778

İlçesi : Derince
Belediyesi : Derince
Mahallesi/Köyü : Yenikent
Pafta : G23b21b
Ada :
Panzel :
Konu : Derince_Körfez_KDGA
Plan Ölçeği : 1/5000 ölçekli nazım imar planı

İmar ve Şehircilik Dairesi Başkanlığı tarafından hazırlanan uygulama imar planları 12.05.2022 tarihinde tarafınca kontrol edilmiştir.
İmar ve Şehircilik Dairesi Başkanlığı tarafından hazırlanan 12.05.2022 tarih ve 2117989 sayılı Daire Başkanlığı yazısı ile Büyükşehir Belediye Meclisine sunulan planlardır.

Beril PEHLIVANKÜÇÜK
Şehir Plancısı

Ali Serkan SİMAVLI
Kentsel Dön ve Gel Pl Şb Md

Osman GÜNER
İmar ve Şehircilik Dairesi Başkanı

Büyükşehir Belediye Meclisinin 18.05.2022 tarih ve 77 sayılı gündem maddesi olarak görüşülerek Komisyonumuzun tetkikine sunulan ve 01.06.2022 tarihli komisyon toplantısında karara bağlanan planlardır.

Büyükşehir Belediye Meclisinin 09.06.2022 tarih ve 313 sayılı kararı ile onaylanan planlardır.

Gökmen MENĞÜÇ
Başkan A.
Genel Sekreter Yrd.

Berna ABİŞ
Katip Üye

Fatma Nur ÇELİK
Katip Üye

Sadullah KELEŞ
İmar ve Bayındırlık Komisyon Başkanı

01					
06					
11	B				
16					
21					
26					
31					

KOCAELİ-KÖRFEZ

G23-b-21-b

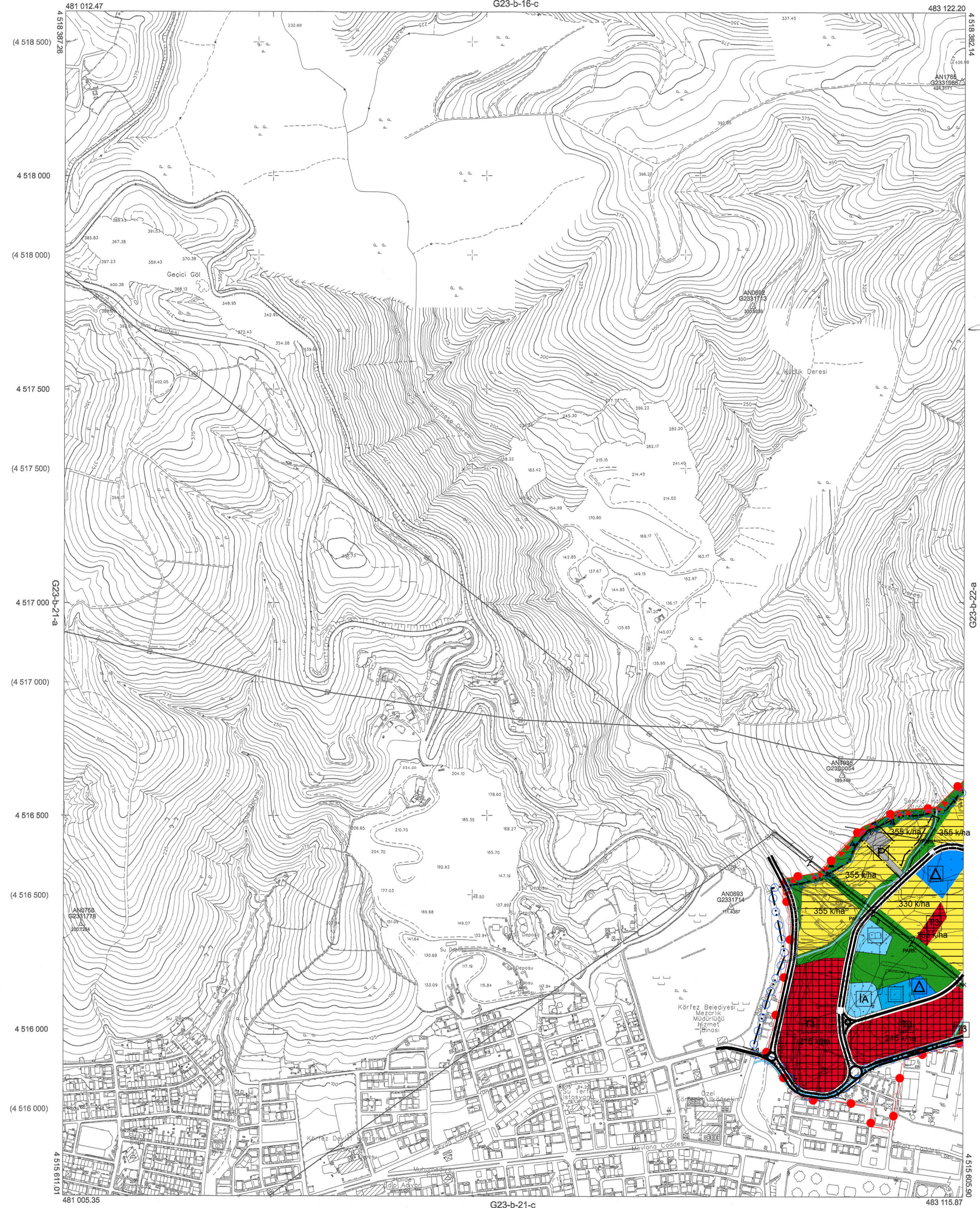

Kocaeli Büyükşehir Belediyesi tarafından Fotogrametrik yöntemle yapılan Kocaeli İline ait 1/5000 ölçekli sayısal Halihazır Harita 3194 sayılı İmar Kanununun 7/a maddesine göre incelendi ve onandı.
18.03.2019



KOCAELİ-KÖRFEZ
G23-b-21-b

1:5000

Koordinatlar ve pafta bölünmesi en son güncellenmiş TUTGAya bağlı 2005.0 epochunda, GRS80 elipsoid ve Transversal Mercator (TM) izdüşümünde düzenlenmiştir.

Haziran 2018 tarihinde çekilen renkli hava fotoğraflarından üretilmiştir. Yapılar saçağ çizgileriyle gösterilmiştir.

Yüklenici Firma : KUTLUBEY HARİTA İNŞ.MÜH.SAN.TİC.A.Ş.

PROJE YÖNETİCİSİ

ALTAN ÇETİNKAYA

Harita Mühendisi

KONTROL

DİLEK AYDIN

Harita Mühendisi

EŞREF AKIŞ

Harita Yüksek Mühendisi

PROJE YÖNETİCİSİ

HARİTA ŞUBE MÜDÜRÜ V.

SERKAN ONUR

Harita Yüksek Mühendisi

İlçesi : Derince
 Belediyesi : Derince
 Mahallesi/Köyü : Yenikent
 Pafta : G23b21b
 Ada :
 Parsel :
 Konu : Derince_Körfez KDGA
 Plan Ölçeği : 1/5000 ölçekli nazım imar planı

İmar ve Şehircilik Dairesi Başkanlığı tarafından hazırlanan uygulama imar planları 12.05.2022 tarihinde tarafınca kontrol edilmiştir.

İmar ve Şehircilik Dairesi Başkanlığı tarafından hazırlanan 12.05.2022 tarih ve 2117980 sayılı Daire Başkanlığı yazısı ile Büyükşehir Belediye Meclisine sunulan plandır.

Beril PEHLIVANKÜÇÜK
Şehir Plancısı

Ali Serkan SİMAVLI
Kentsel Dön ve Gel Pl Şb Md

Osman GÜNER
İmar ve Şehircilik Dairesi Başkanı

Büyükşehir Belediye Meclisinin 18.05.2022 tarih ve 77 sayılı gündem maddesi olarak görüşülerek Komisyonumuzun tetkikine sunulan ve 01.06.2022 tarihli komisyon toplantısında karara bağlanan plandır.

Büyükşehir Belediye Meclisinin 09.06.2022 tarih 313 sayılı kararı ile onaylanan plandır.

Gökmen MENGÜÇ
Başkan A.
Genel Sekreter Yrd.

Berna ABİŞ
Katip Üye

Fatma Nur ÇELİK
Katip Üye

Sadullah KELEŞ
İmar ve Bayındırlık Komisyon Başkanı

Kocaeli Büyükşehir Belediyesi tarafından Fotogrametrik yöntemle yapılan Kocaeli İline ait 1/5000 ölçekli sayısal Halihazır Harita 3194 sayılı İmar Kanununun 7/a maddesine göre incelenen ve onandı.

18.03.2019

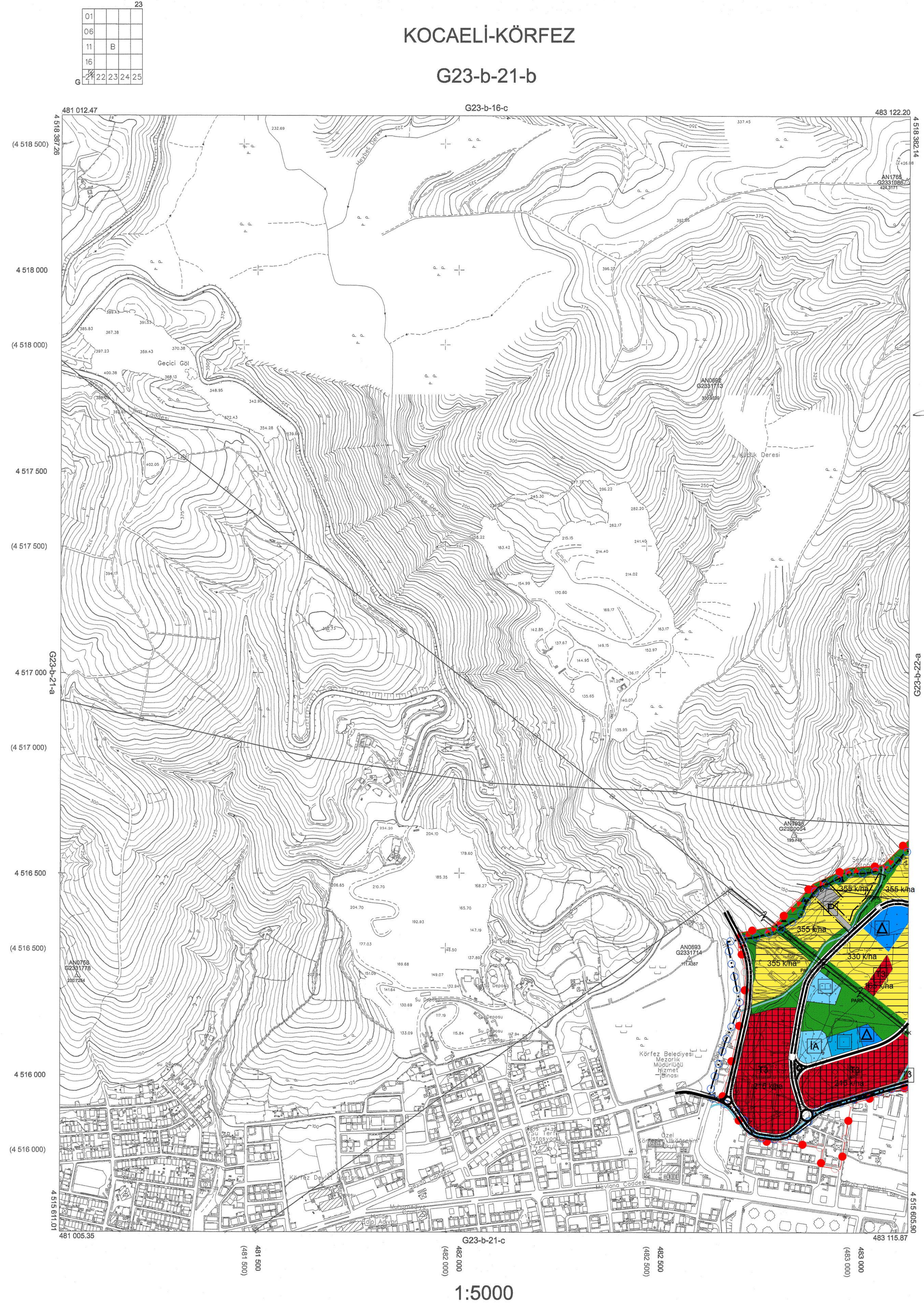

Koordinatlar ve pafta bölünmesi en son güncellenmiş TUTGA'ya bağlı 2005.0 ekoğunda, GRS80 elipsoidi ve Transversal Mercator (TM) izdüşümünde düzenlenmiştir.

Haziran 2018 tarihinde çekilen renkli hava fotoğraflarından üretilmiştir.Yapılar saçak çizgileriyle gösterilmiştir.

Yüklenici Firma : KUTLUBEY HARİTA İNŞ.MÜH.SAN.TİC.A.Ş.

PROJE YÖNETİCİSİ

ALTAN ÇETİNKAYA
Harita Mühendisi

KONTROL

DİLEK AYDIN

Harita Mühendisi

EŞREF AKIŞ

Harita Yüksek Mühendisi

PROJE YÖNETİCİSİ

HARİTA SUBE MÜDÜRÜ V.
SERKAN ÖNER
Harita Yüksek Mühendisi

KOCAELİ-KÖRFEZ G23-b-21-b

PIN NO : UIP-41335333

İlçe	: Derince
Belediyesi	: Derince
Mahallesi/Köyü	: Yenikent
Pafta	: G23b21b3c
Ada	: -
Parsel	: -
Konu	: Derince_Körfez KDGPA
Plan Ölçeği	: 1/1000 ölçekli uygulama imar planı

01					23
05					
11	B				
16					
22		22	23	24	25

KÖRFEZ İLÇESİ (Körfez Beldesi)
KOCAELİ
G23-b-21-b-3-c

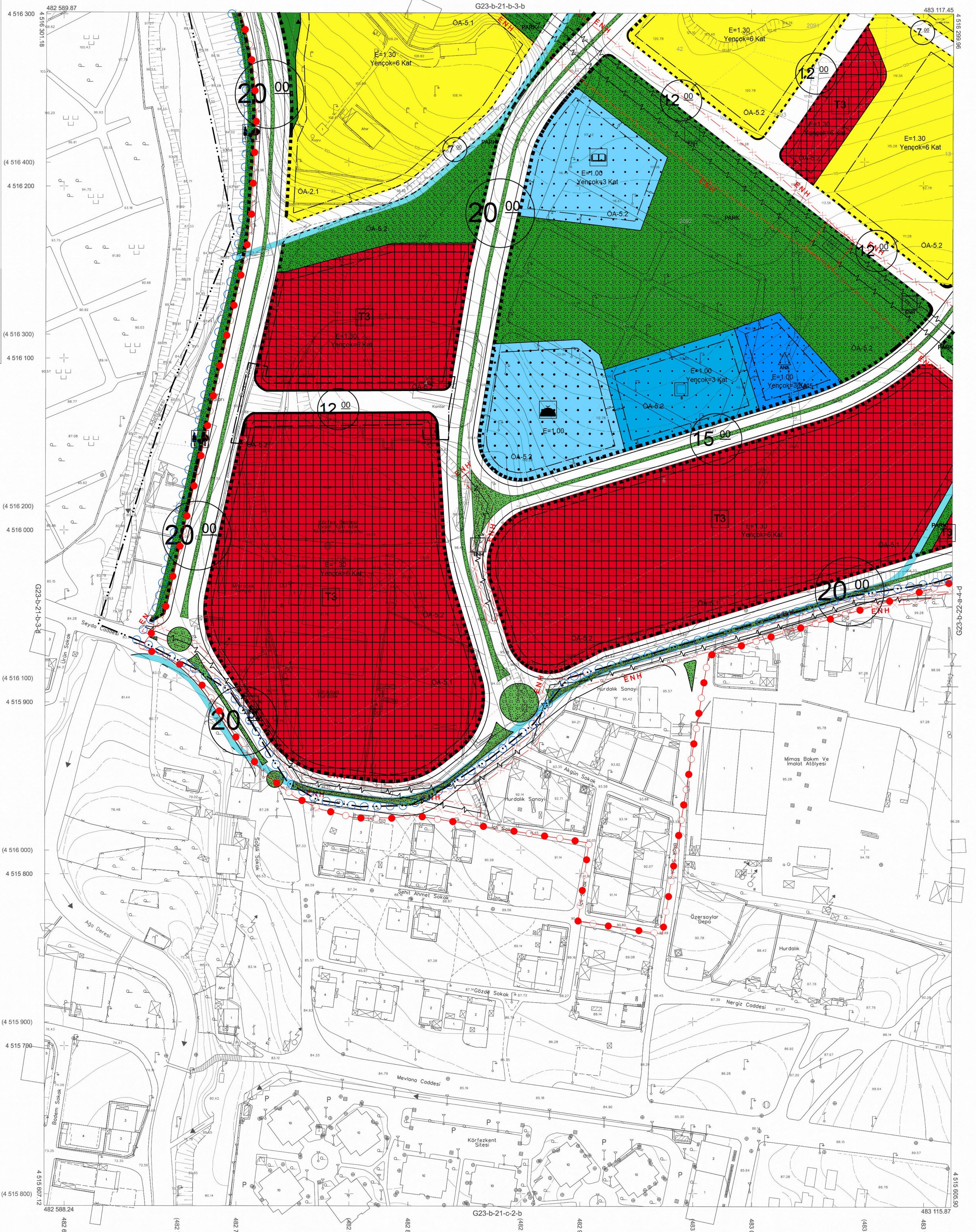

İmar ve Şehircilik Dairesi Başkanlığı tarafından hazırlanan uygulama imar planları 12.05.2022 tarihinde tarafsızca kontrol edilmiştir.

İmar ve Şehircilik Dairesi Başkanlığı tarafından hazırlanan 12.05.2022 tarih ve 2117980 sayılı Daire Başkanlığı yazısı ile Büyükşehir Belediye Meclisine sunulan planlar:

Beril PEHLİVANKÜÇÜK
Şehir Plancısı

Ali Serkan SİMAVLI
Kentsel Dön ve Gel Pl Şb Md

Osman GÜNLER
İmar ve Şehircilik Dairesi Başkanı

Büyükşehir Belediye Meclisinin 18.05.2022 tarih ve 77 sayılı gündem maddesi olarak görüşülerek Komisyonumuzun tetkikine sunulan ve 01.06.2022 tarihli komisyon toplantısında karara bağlanan planlar:

Büyükşehir Belediye Meclisinin 09.06.2022 tarih 313 sayılı kararı ile onaylanan planlar:

Sadullah KELEŞ
İmar ve Bayındırlık Komisyon Başkanı

Gökmen MENGÜÇ
Başkan A.
Genel Sekreter Yrd.

Berna ABİŞ
Katip Üye

Fatma Nur ÇELİK
Katip Üye

Kocaeli Büyükşehir Belediyesi tarafından Fotogrametrik yöntemle yapılan Kocaeli iline ait 1/1000 ölçekli sayısal Halihazır Harita 3194 sayılı İmar Kanununun 7/a maddesine göre incelenmiş ve onanmıştır.

09-09-2011



Başkan Adına
GÖKMEN MENGÜÇ
İmar ve Şehircilik Dairesi Başkanı

Koordinatlar ve pafta bölünmesi en son güncellenmiş TUTGA'ya bağlı 2005.0 epoğunda, GRS80 elipsoidi ve Transversal Mercator (TM) izdüşümünde düzenlenmiştir. Ağustos 2010 tarihinde paklen renkli hava fotoğraflarından üretilmiştir. Yapılar saçak çizgileriyle gösterilmiştir.

Yüklenici Firma : KUTLUBEY HARİTAA.Ş.
ÇETINKAYA İMAR A.Ş.
(Ortak Girişim)

PROJE YÖNETİCİSİ
ALTAN ÇETINKAYA
Harita Mühendisi

1:1000

Harita Mühendisi SELİM SAYDAN
Harita Mühendisi DİLEK AYDIN
Harita Yüksek Mühendisi EŞREF AKIŞ
Harita Yüksek Mühendisi HAKAN İLHAN

KONTROL

HALİHAZIR HARİTA ŞEFİ
İSMAIL SEYREK
Harita Mühendisi

PROJE YÖNETİCİSİ
HARİTA ŞUBE MÜDÜRÜ V.
SEYHAN ÖZÜR
Harita Yüksek Mühendisi

PİN NO : ULP-41335333

İlçe : Derince
Belediye : Derince
Mahalle/Köy : Yenikent
Pafta : G23b22a4a
Ada :
Parsel :
Konu : Derince, Körfez KDĞPA
Plan Ölçeği : 1/1000 ölçekli uygulama imar planı

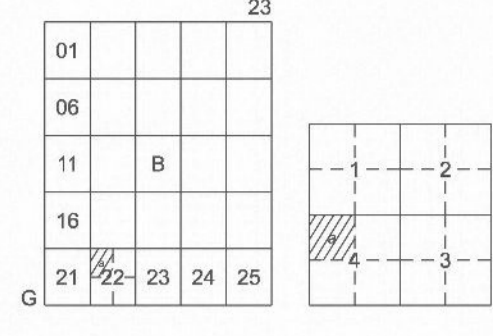

KÖRFEZ İLÇESİ (Körfez Beldesi)
KOCAELİ
G23-b-22-a-4-a

İmar ve Şehircilik Dairesi Başkanlığı tarafından hazırlanan uygulama imar planları 12.05.2022 tarihinde tarafınca kontrol edilmiştir.

İmar ve Şehircilik Dairesi Başkanlığı tarafından hazırlanan 12.05.2022 tarih ve 2117980 sayılı Daire Başkanlığı yazısı ile Büyükşehir Belediye Meclisine sunulan planlardır.

Beril PEHLİVANKÜÇÜK
Şehir Plancısı

Ali Serkan SİMAVLI
Kentsel Dön ve Gel Pl Şb Md

Osman GÜNLER
İmar ve Şehircilik Dairesi Başkanı

Büyükşehir Belediye Meclisinin 18.05.2022 tarih ve 77 sayılı gündem maddesi olarak görüşülerek Komisyonumuzun teklifine sunulan ve 01.06.2022 tarihli komisyon toplantısında karara bağlanan planlardır.

Büyükşehir Belediye Meclisinin 09.06.2022 tarih ve 313 sayılı kararı ile onaylanan planlardır.

Gökmen MENGÜÇ
Başkan A.
Genel Sekreter Yrd.

Berna ABİŞ
Katip Üye

Fatma Nur ÇELİK
Katip Üye

Sadullah KELES
İmar ve Bayındırlık Komisyon Başkanı

Kocaeli Büyükşehir Belediyesi tarafından Fotogrametrik yöntemle yapılan Kocaeli iline ait 1/1000 ölçekli sayısal Halihazır Harita 3194 sayılı İmar Kanununun 7/a maddesine göre incelendi ve onandı.

17-06-2021

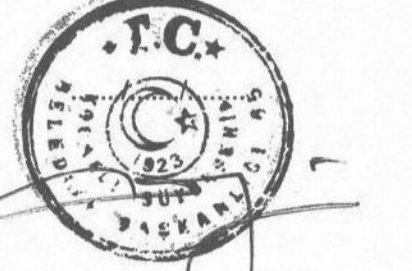

Başkan Adına
GÖKMEN MENGÜÇ
İmar ve Şehircilik Dairesi Başkanı

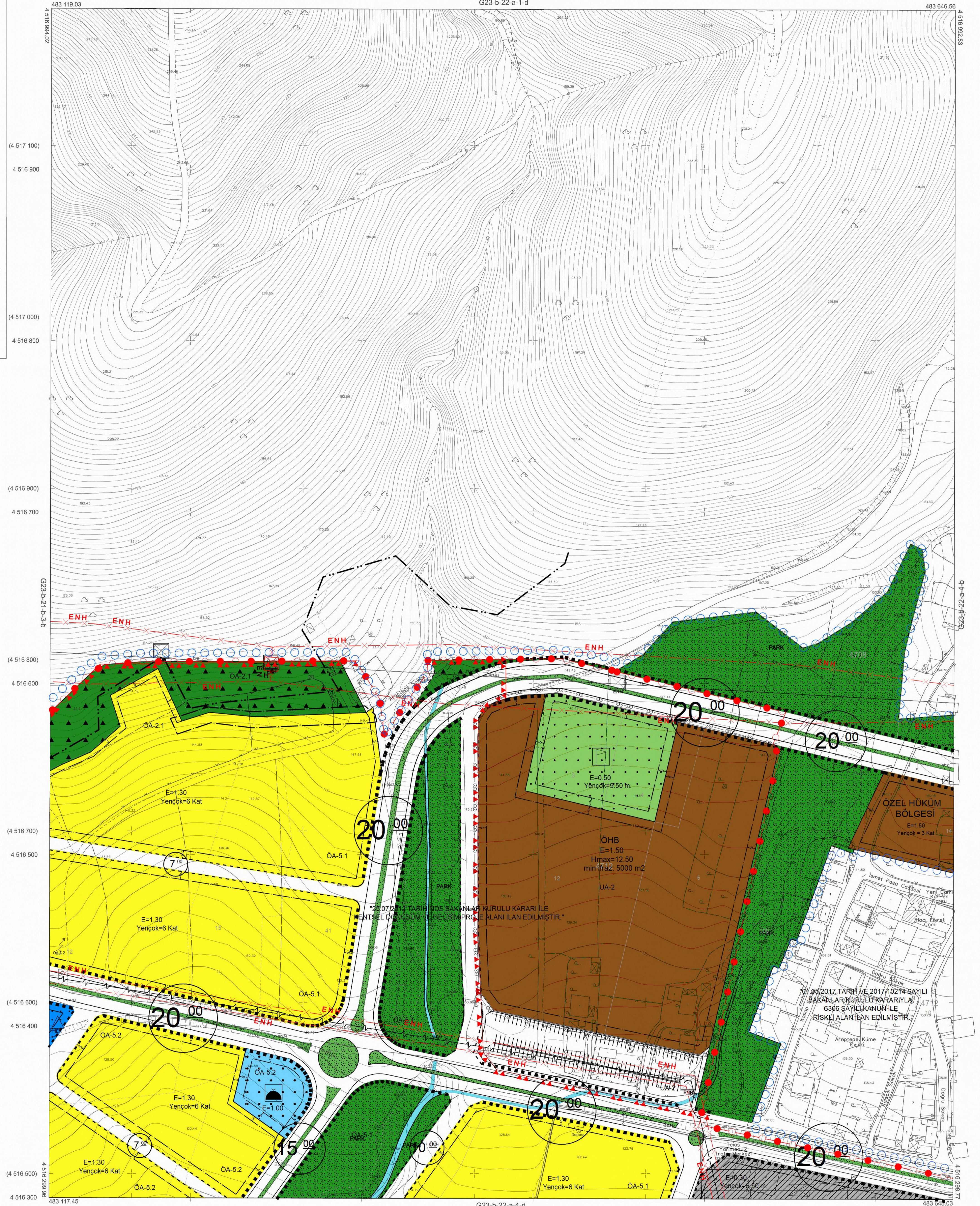

Koordinatlar ve pafta bölünmesi en son güncellenmiş TUTGA'ya bağlı 2005.0 epoğunda, GRS80 elipsoidi ve Transversal Mercator (TM) izdüşümünde düzenlenmiştir.

Ağustos 2010 tarihinde çekilen renkli hava fotoğraflarından üretilmiştir. Yapılar saçak çizgileriyle gösterilmiştir.

Yüklenici Firma : KUTLUBEY HARİTA A.Ş.
ÇETİNKAYA İMAR A.Ş.
(Ortak Girişim)

PROJE YÖNETİCİSİ

ALTAN ÇETİNKAYA
Harita Mühendisi

1:1000

Harita Mühendisi

Harita Mühendisi

Harita Mühendisi

Harita Yüksek Mühendisi

SELİM SAYDAN

KORCAN ERGİN

DİLEK AYDIN

HAKAN İLHAN

KONTROL

HALİHAZIR HARİTA ŞEFİ

İSMAIL SEYREK

Harita Mühendisi

PROJE YÖNETİCİSİ

HARİTA ŞUBE MÜDÜRÜ V.

SEYİTAN ÖZKAR

Harita Yüksek Mühendisi

KÖRFEZ İLÇESİ (Körfez Beldesi) G23-b-22-a-4-a

KOCAELİ

İlçesi : Derince
 Belediyesi : Derince
 Mahallesi/Köyü : Yenikent
 Pafta : G23b21b3b
 Ada :
 Parsel :
 Konu : Derince_Körfez KDGPA
 Plan Ölçeği : 1/1000 ölçekli uygulama imar planı

01				23
06				
11	B			
16				
21				
22				25

KÖRFEZ İLÇESİ (Körfez Beldesi)

KOCAELİ

G23-b-21-b-3-b

G23-b-21-b-2-c

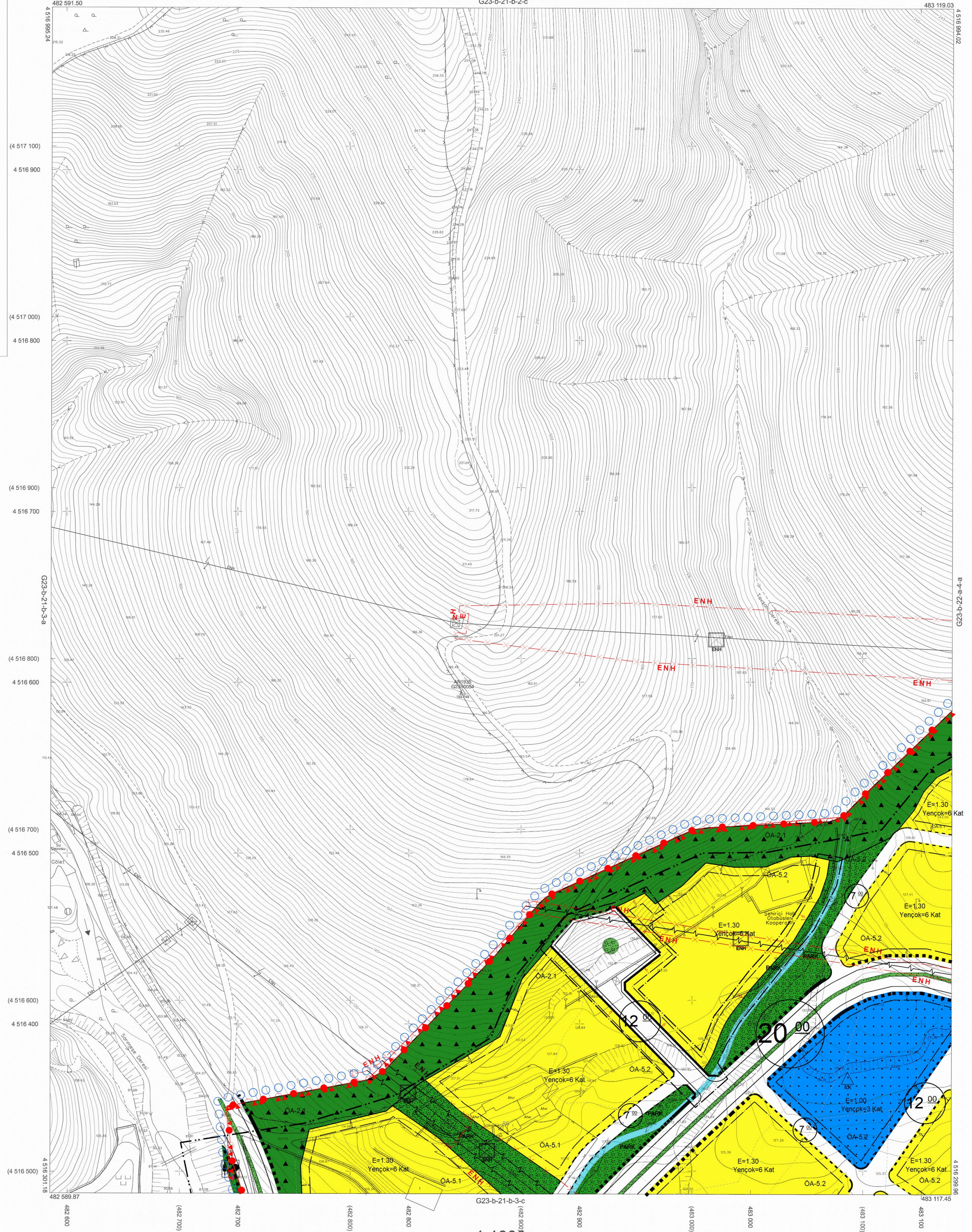

Kocaeli Büyükşehir Belediyesi tarafından Fotogrametrik yöntemle yapılan Kocaeli iline ait 1/1000 ölçekli sayısal Halihazır Harita 3194 sayılı İmar Kanununun 7/a maddesine göre incelendi ve onandı.

17-06-2011

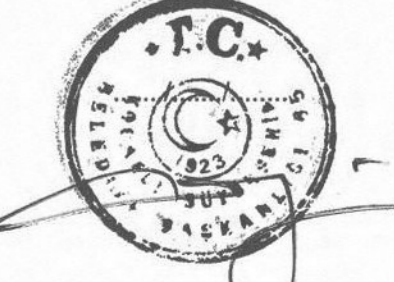

Başkan Adını
 GÖKMEN MENGÜÇ
 İmar ve Şehircilik Dairesi Başkanı

KÖRFEZ İLÇESİ (Körfez Beldesi) G23-b-21-b-3-b

KOCAELİ

İmar ve Şehircilik Dairesi Başkanlığı tarafından hazırlanan uygulama imar planları 12.05.2022 tarihinde tarafsız kontrol edilmiştir.

İmar ve Şehircilik Dairesi Başkanlığı tarafından hazırlanan 12.05.2022 tarih ve 2117980 sayılı Daire Başkanlığı yazısı ile Büyükşehir Belediye Meclisine sunulan plandır.

Beril PEHLİVANKÜÇÜK
 Şehir Plancısı

Ali Serkan SİMAVLI
 Kentsel Dön ve Gel Pl Şb Md

Osman GÜNLER
 İmar ve Şehircilik Dairesi Başkanı

Büyükşehir Belediye Meclisinin 18.05.2022 tarih ve 77 sayılı gündem maddesi olarak görüşülerek Komisyonumuzun tetkikine sunulan ve 01.06.2022 tarihli komisyon toplantısında karara bağlanan plandır.

Büyükşehir Belediye Meclisinin 09.06.2022 tarih 313 sayılı kararı ile onaylanan plandır.

Gökmen MENGÜÇ
 Başkan K.
 Genel Sekreter Yrd.

Berna ABİŞ
 Katip Üye

Fatma Nur ÇELİK
 Katip Üye

Sadullah KELEŞ
 İmar ve Bayındırlık Komisyon Başkanı

Koordinatlar ve pafta bölümlenmesi en son güncellenmiş TUTGA'ya bağlı 2005.0 epoğunda, GRS80 elipsoidi ve Transversal Mercator (TM) izdüşümünde düzenlenmiştir.

Ağustos 2010 tarihinde çekilen renkli hava fotoğraflarından üretilmiştir. Yapılar saçak çizgileriyle gösterilmiştir.

Yüklenici Firma : KUTLUBEY HARİTA A.Ş.
 ÇETİNKAYA İMAR A.Ş.
 (Ortak Girişimi)

PROJE YÖNETİCİSİ

ALTAN ÇETİNKAYA
 Harita Mühendisi

1:1000

Harita Mühendisi

Harita Mühendisi

Harita Mühendisi

Harita Yüksek Mühendisi

SELİM SAYDAN

KORCAN ERGİN

DİLEK AYDIN

HAKANI İLHAN

KONTROL

HALHAZIR HARİTA SEFİ

İSMAIL SEYREK

Harita Mühendisi

PROJE YÖNETİCİSİ

HARİTA ŞUBE MÜDÜRÜ V.

SEYRAN ÖZKAR

Harita Yüksek Mühendisi