

İlçesi : Gebze  
 Belediyesi : Gebze  
 Mahallesi/Köyü :  
 Pafta : G23-a2  
 Ada :  
 Parsel :  
 Konu : Kırsal Yerleşik Alan Sınırlarının  
 Düzenlenmesine İlişkin İhtazların  
 Değerlendirilmesi  
 Plan Ölçeği : 1/25000 ölçekli nazım imar planı

İmar ve Şehircilik Dairesi Başkanlığı tarafından  
 hazırlanan nazım imar planları 24.05.2022  
 tarihinde tarafınca kontrol edilmiştir.

İmar ve Şehircilik Dairesi Başkanlığı tarafından  
 hazırlanan 08.04.2022 tarih ve 2065622 sayılı  
 Daire Başkanlığı yazısı ile Büyükşehir Belediye  
 Meclisine sunulan plandır.

Sümeiye CAN  
 Şehir Plancısı  
 Seval AKGÖREN  
 Şehir Plancısı  
 Şehir Plancısı

Osman ŞENLER  
 İmar ve Şehircilik Dairesi Başkanı

Rahmi E. TÜMPALAY  
 Şehir Planlama Şube Müdürü

ONAYLI PLAN

Büyükşehir Belediye Meclisinin 14.04.2022 tarih  
 ve 85 sayılı gündem maddesi olarak görüşülerek  
 Komisyonumuzun tetkikine sunulan ve 27.04.2022 tarihli  
 komisyon toplantısında karara bağlanan plandır.

Büyükşehir Belediye Meclisinin 24.05.2022 tarih  
 ve 267 sayılı kararı ile onaylanan plandır.

Gökmen MENŞULİ  
 Başkan A.Ç.Ö.  
 Genel Sekreter Yrd.  
 Berna ABİŞ  
 Katip Üye  
 Fatma Nur ÇELİK  
 Katip Üye

Sadullah KELEK  
 İmar ve Bayındırlık Komisyon Başkanı

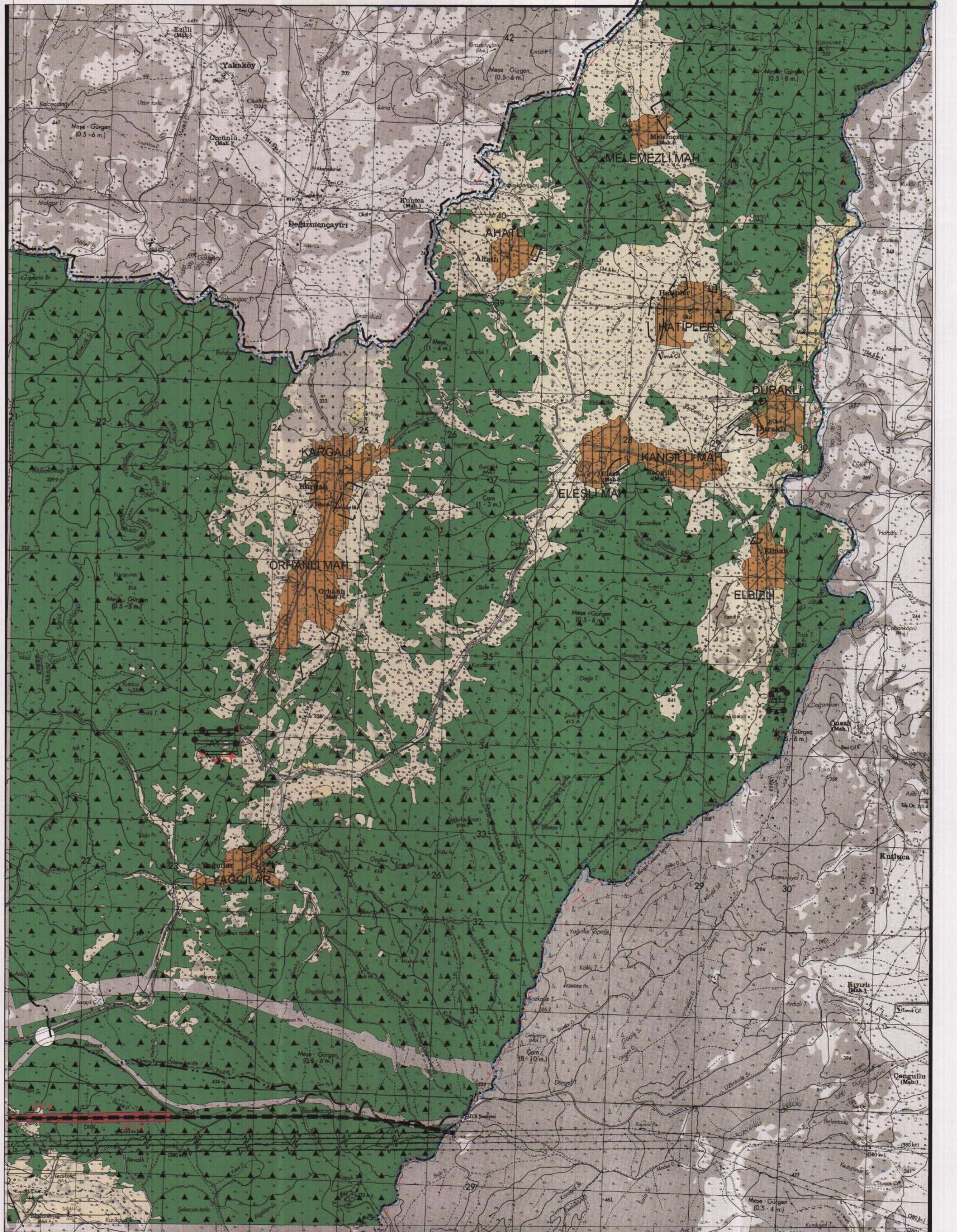

İlçesi : Gebze  
Belediyesi : Gebze  
Mahallesi/Köyü :  
Pafta : G22-b2  
Ada : -  
Parsel : -  
Konu : Kırsal Yerleşik Alan Sınırlarının  
Düzenlenmesine İlişkin İhtisazların  
Değerlendirilmesi  
Plan Ölçeği : 1/25000 ölçekli nazım imar planı

İmar ve Şehircilik Dairesi Başkanlığı tarafından  
hazırlanan nazım imar planları 24.05.2022  
tarihinde tarafınca kontrol edilmiştir.

İmar ve Şehircilik Dairesi Başkanlığı tarafından  
hazırlanan 08.04.2022 tarih ve 2065622 sayılı  
Daire Başkanlığı yazısı ile Büyükşehir Belediye  
Meclisine sunulan plandır.

Sümayye CAN  
Şehir Plancısı

Seval YÜĞÖREN  
Şehir Plancısı

Osman BUNLER  
İmar ve Şehircilik Dairesi Başkanı

Rahmi E. TÜMPALAY  
Şehir Planlama Şube Müdürü

Büyükşehir Belediye Meclisinin 14.04.2022 tarih  
ve 85 sayılı gündem maddesi olarak görüşülerek  
Komisyonumuzun tetkikine sunulan ve 27.04.2022 tarihli  
komisyon toplantısında karara bağlanan plandır.

Büyükşehir Belediye Meclisinin 24.05.2022 tarih  
ve 267 sayılı kararı ile onaylanan plandır.

Gökmen MENCÜ  
Başkan A.  
Genel Sekreter Yr.

Berna ABİŞ  
Katip Üye

Fatma Nur ÇELİK  
Katip Üye

Sadıllah KELEŞ  
İmar ve Bayındırlık Komisyonu Başkanı

G22-b2  
F22-c3

ONAYLI PLAN

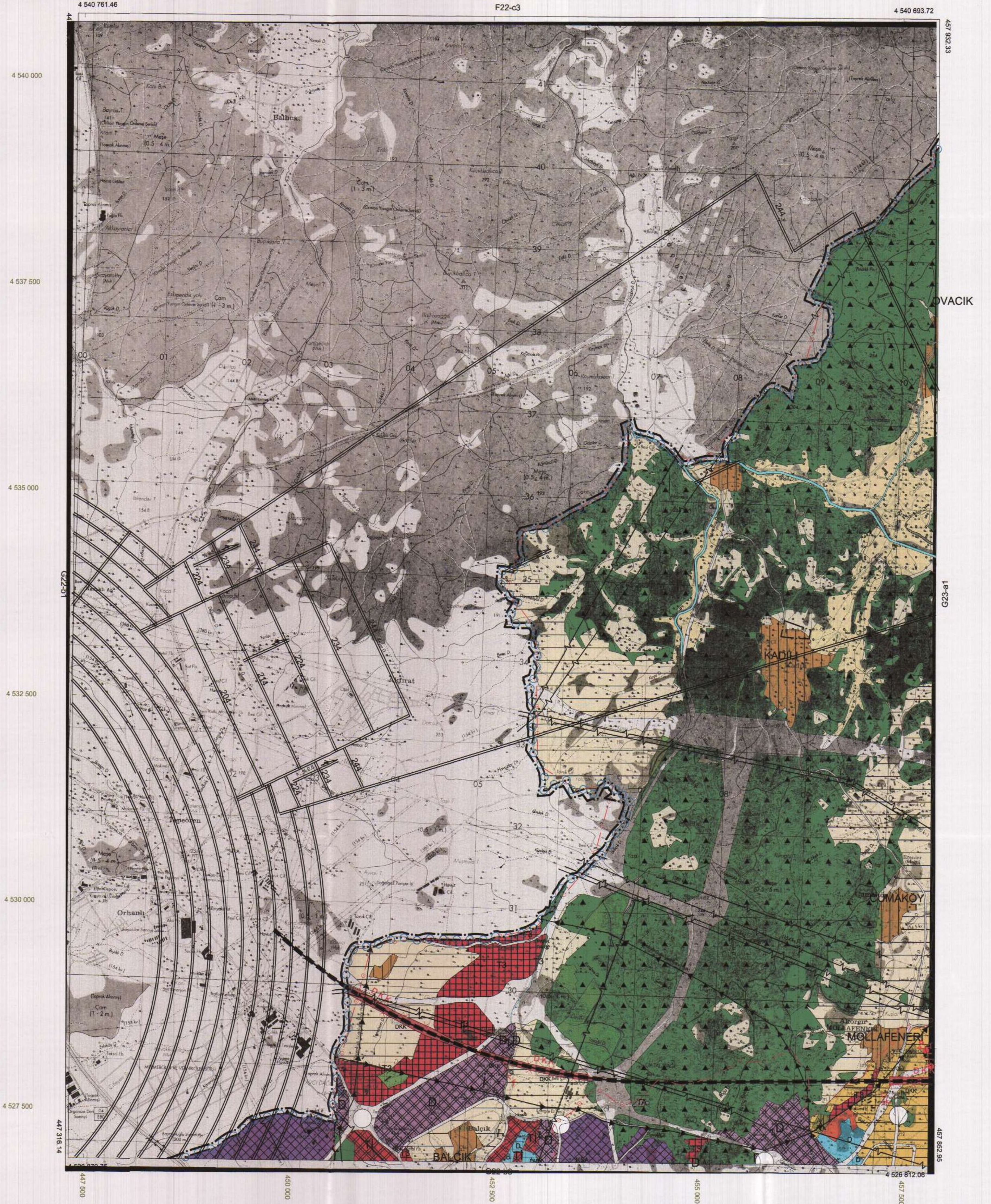

1/25000

İlçesi : Gebze  
 Belediyesi : Gebze  
 Mahallesi/Köyü :  
 Pafta : F23-d4  
 Ada :  
 Parsel :  
 Konu : Kırsal Yerleşik Alan Sınırlarının  
 Düzenlenmesine İlişkin İhtisazların  
 Değerlendirilmesi  
 Plan Ölçeği : 1/25000 geçikli nazım imar planı

İmar ve Şehircilik Dairesi Başkanlığı tarafından  
 hazırlanan nazım imar planları 24.05.2022  
 tarihinde tarafsızca kontrol edilmiştir.

İmar ve Şehircilik Dairesi Başkanlığı tarafından  
 hazırlanan 08.04.2022 tarih ve 2065622 sayılı  
 Daire Başkanlığı yazısı ile Büyükşehir Belediye  
 Meclisine sunulmuş planlardır.

Sümye CAN  
 Şehir Planlama  
 Seval AYDOĞAN  
 Şehir Planlama  
 Rahmi E. TÜMPALAY  
 Şehir Planlama Şube Müdürü

Oğuzhan GÜNLÜK  
 İmar ve Şehircilik Dairesi Başkanı

Büyükşehir Belediye Meclisinin 14.04.2022 tarih  
 ve 85 sayılı gündem maddesi olarak görüşülerek  
 Komisyonumuzun teklifine sunulan ve 27.04.2022 tarih  
 komisyon toplantısında karara bağlanan planlardır.

Büyükşehir Belediye Meclisinin 24.05.2022 tarih  
 ve 267 sayılı kararı ile onaylanan planlardır.



Gökmen MANGİÇ  
 Başkan  
 Berna ABİŞ  
 Katip Üye  
 Fatma Nur ÇELİK  
 Katip Üye

Sadullah KELEK  
 İmar ve Bayındırlık Komisyon Başkanı

F23-d4

ONAYLI PLAN

F23-d1

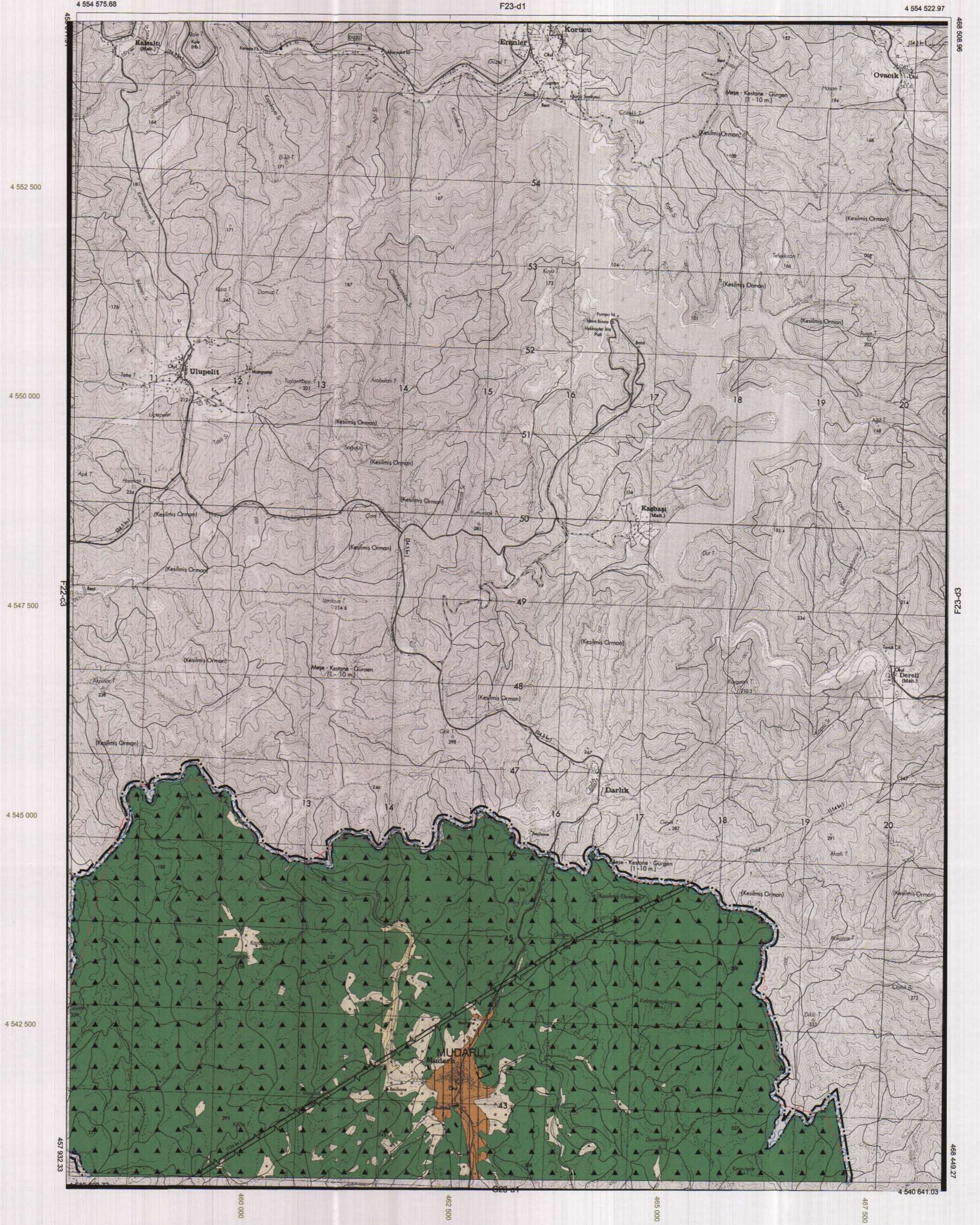

İlçesi : Gebze  
 Belediyesi : Gebze  
 Mahallesi/Köyü : F23-d3  
 Pafta : F23-d3  
 Ada :  
 Parsel :  
 Konu : Kırsal Yerleşik Alan Sınırlarının  
 Düzenlenmesine İlişkin İtrazların  
 Değerlendirilmesi  
 Plan Ölçeği : 1/25000 ölçekli nazım imar planı

İmar ve Şehircilik Dairesi Başkanlığı tarafından  
 hazırlanan nazım imar planları 24.05.2022  
 tarihinde tarafınca kontrol edilmiştir.

İmar ve Şehircilik Dairesi Başkanlığı tarafından  
 hazırlanan 08.04.2022 tarih ve 2065622 sayılı  
 Daire Başkanlığı yazısı ile Büyükşehir Belediye  
 Meclisine sunulan plandır.

Sümeyye CAN  
 Şehir Plancısı  
 Seval AYGÖREN  
 Şehir Plancısı  
 Osman SÜNLER  
 İmar ve Şehircilik Dairesi Başkanı

Rahmi E. TÜMPALAY  
 Şehir Planlama Şube Müdürü

Büyükşehir Belediye Meclisinin 14.04.2022 tarih  
 ve 85 sayılı gündem maddesi olarak görüşülerek  
 Komisyonumuzun tetkikine sunulan ve 27.04.2022 tarihli  
 komisyon toplantısında karara bağlanan plandır.

Büyükşehir Belediye Meclisinin 24.05.2022 tarih  
 ve 267 sayılı kararı ile onaylanan plandır.

Gökraen MENCÜC  
 Başkan A.  
 Genel Sekreter  
 Berna ABİŞ  
 Katip Üye  
 Fatma Nur ÇELİK  
 Katip Üye

Sadullah KELEŞ  
 İmar ve Bayındırlık Komisyon Başkanı

ONAYLI PLAN

F23-d3

F23-d2

4 554 485.31

4 554 522.97

4 552 500

4 550 000

4 547 500

4 545 000

4 542 500

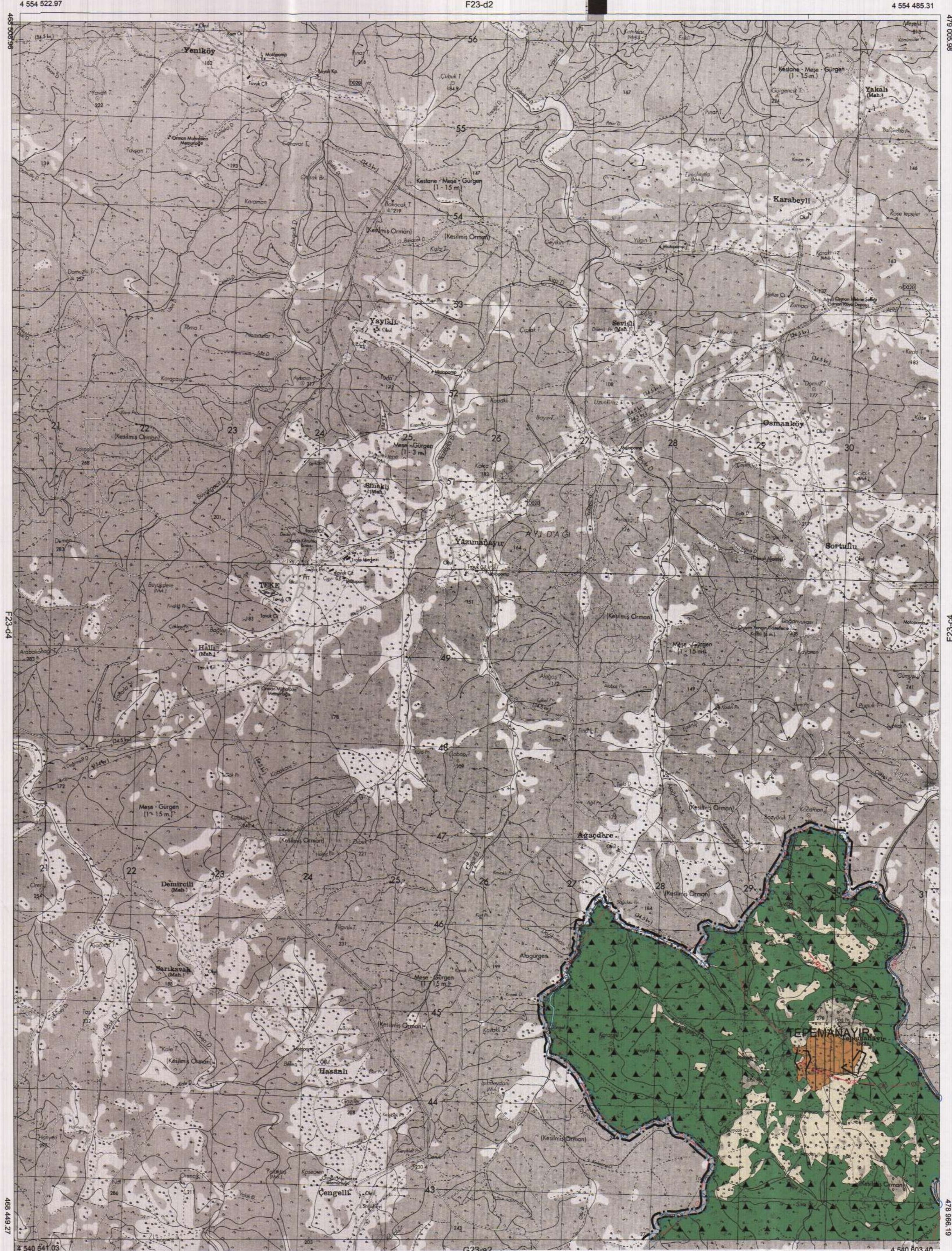

1/25000