

İlçesi : Gebze  
 Belediyesi : Gebze  
 Mahallesi/Köyü : Balçık  
 Pafta : G22-b-2  
 Ada : -  
 Parsel : -  
 Konu : Gk-1 Etlapama Bölgesi  
 Plan Ölçeği : 1/25000 ölçekli nazım imar planı

İmar ve Şehircilik Dairesi Başkanlığı tarafından hazırlanan uygulama imar planları 24.05.2022 tarihinde tarafınca kontrol edilmiştir.

Didem BALKAN  
Şehir Plancısı

Seval AYGÖREN  
Şehir Plancısı

Rahmi F. TÜMPALAY  
Şehir Planlama Şube Müdürü

İmar ve Şehircilik Dairesi Başkanlığı tarafından hazırlanan 09.03.2022 tarih ve 2008018 sayılı Daire Başkanlığı yazısı ile Büyükşehir Belediye Meclisine sunulan plandır.

Osman GÜNLER  
İmar ve Şehircilik Dairesi Başkanı

ONAYLI PLAN

0  
G22-b2  
F22-c3

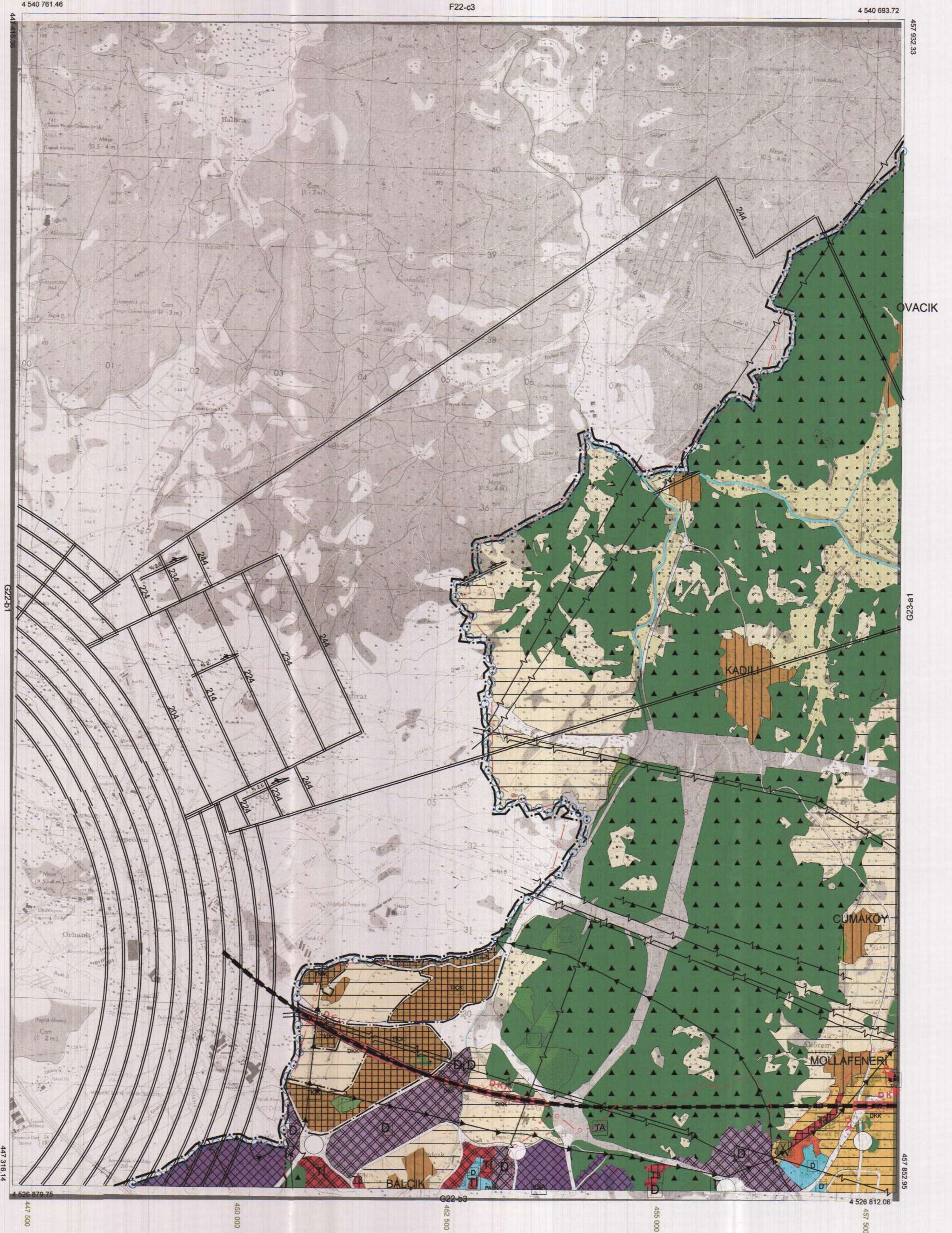

Büyükşehir Belediye Meclisinin 10.03.2022 tarih ve 98 sayılı gündem maddesi olarak görüşülerek Komisyonumuzun tetkikine sunulan ve 09.05.2022 tarihli komisyon toplantısında karara bağlanan plandır.

Sadırlah KELEŞ  
İmar ve Bayındırlık Komisyon Başkanı

Büyükşehir Belediye Meclisinin 24.05.2022 tarih ve 261 sayılı kararı ile onaylanan plandır.

Gökmen MENÇEK  
Başkan A.  
Genel Sekreter Yrd.

Osman GÜNLER  
Katip Üye

Fajha Nur ÇELİK  
Katip Üye

İlçesi : Gebze  
 Belediyesi : Gebze  
 Mahallesi/Köyü : Balçık  
 Pafta : G22-b-09-c  
 Ada : -  
 Parsel : -  
 Konu : Gk-1 Etaplıma Bölgesi  
 Plan Ölçeği : 1/5000 ölçekli nazım imar planı

İmar ve Şehircilik Dairesi Başkanlığı tarafından hazırlanan uygulama imar planları 24.05.2022 tarihinde tarafınca kontrol edilmiştir.

Didem BALKAN  
 Şehir Plancısı

Seval AYĞÖREN  
 Şehir Plancısı

Rahmi E. TÜMPALAY  
 Şehir Planlama Şube Müdürü

İmar ve Şehircilik Dairesi Başkanlığı tarafından hazırlanan 09.03.2022 tarih ve 2008018 sayılı Daire Başkanlığı yazısı ile Büyükşehir Belediye Meclisine sunulan plandır.

Osman BÖNÜK  
 İmar ve Şehircilik Dairesi Başkanı

Büyükşehir Belediye Meclisinin 10.03.2022 tarih ve 98 sayılı gündem maddesi olarak görüşülerek Komisyonumuzun teklifine sunulan ve 09.05.2022 tarih komisyon toplantısında karar bağlanan plandır.

Sadullah KETES  
 İmar ve Bayındırlık Komisyon Başkanı

Büyükşehir Belediye Meclisinin 24.05.2022 tarih 261 sayılı kararı ile onaylanan plandır.

Gökmen MENGÜÇ  
 Başkan A.  
 Genel Sekreter Yrd.

Berna ARIS  
 Şehir Plancısı

Fatma Nurye ÇELİK  
 Şehir Plancısı

01					
06					
11					
16					
21	22	23	24	25	

## KOCAELİ-GEBZE

G22-b-09-c

ONAYLI PLAN

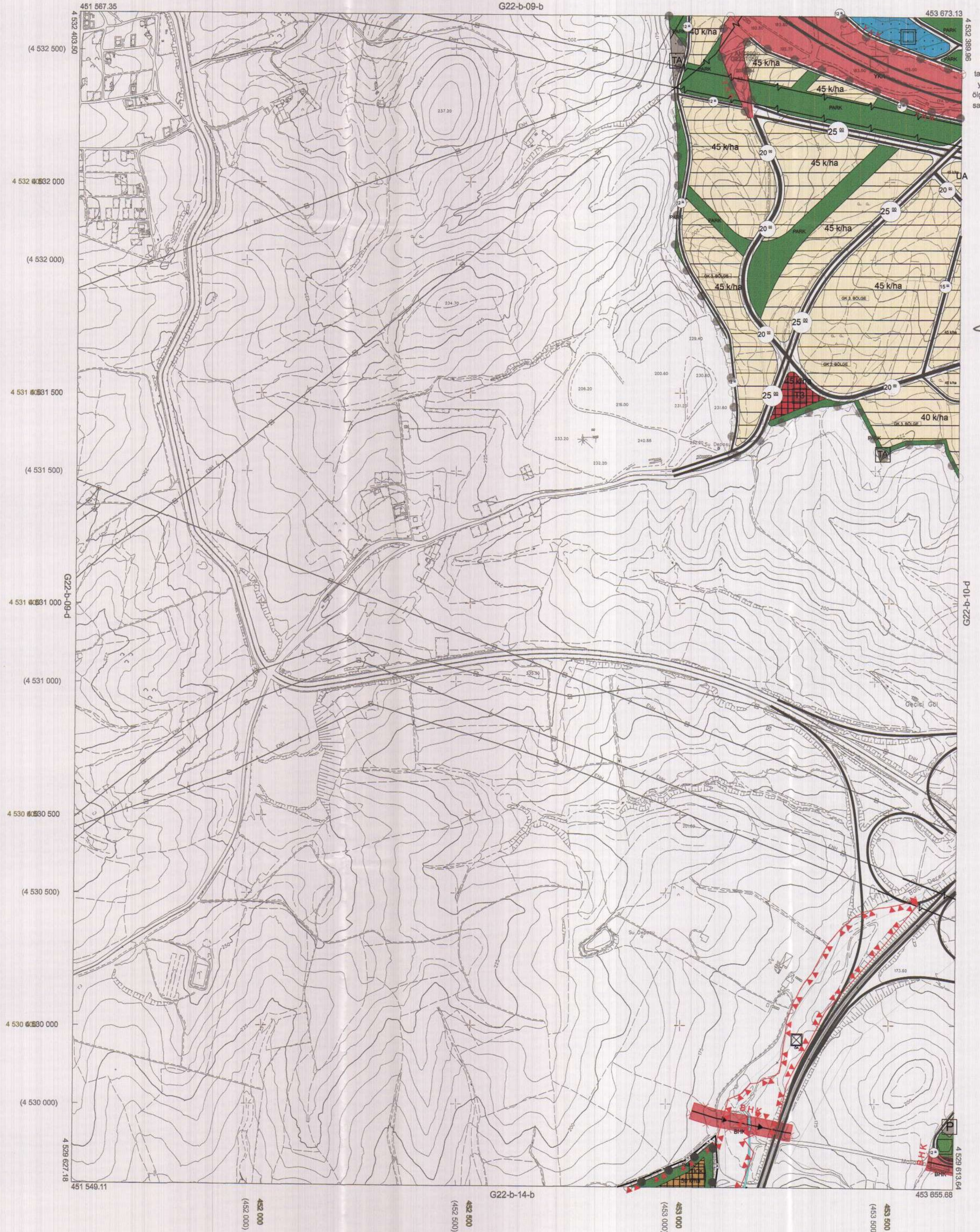

Kocaeli Büyükşehir Belediyesi tarafından Fotogrametrik yöntemle yapılan Kocaeli iline ait 1/5000 ölçekli sayısal Halihazır Harita 3194 sayılı İmar Kanununun 7/a maddesine göre incelendi ve onandı.

18.03.2019



KOCAELİ-GEBZE G22-b-09-c

Koordinatlar ve pafta bölümlenmesi en son güncellenmiş TUTGA'ya bağlı 2005.0 epeğinde, GRS80 elipsoidal ve Transversal Mercator (TM) izdüşümünde düzenlenmiştir.

Haziran 2018 tarihinde çekilen renkli hava fotoğraflarından oluşturulmuştur. Yapılar sapak çizgileriyle gösterilmiştir.

Yüklenici Firma : KUTLUBEY HARİTA İNŞ.MÜH.SAN.TİC.A.Ş.

PROJE YÖNETİCİSİ

ALTAN ÇETİNKAYA  
Harita Mühendisi

KONTROL

DİLEK AYDIN

Harita Mühendisi

EŞREF AKIŞ

Harita Yüksek Mühendisi

PROJE YÖNETİCİSİ

HARİTA ŞUBE MÜDÜRÜ V.  
SERKAN ÖNER

Harita Yüksek Mühendisi

İlçesi : Gebze  
 Belediyesi : Gebze  
 Mahallesi/Köyü : Balçık  
 Pafta : G22-b-14-a  
 Ada :  
 Parsel :  
 Konu : G1-1 Etaplama Bölgesi  
 Plan Ölçeği : 1/5000 ölçekli nazım imar planı

İmar ve Şehircilik Dairesi Başkanlığı tarafından hazırlanan uygulama imar planları 24.05.2022 tarihinde tarafınca kontrol edilmiştir.

Didem BALKAN  
Şehir Plancısı

Seval AĞÖREN  
Şehir Plancısı

İmar ve Şehircilik Dairesi Başkanlığı tarafından hazırlanan 09.03.2022 tarih ve 2008018 sayılı Daire Başkanlığı yazısı ile Büyükşehir Belediye Meclisine sunulan plandır.

Osman GÜLER  
İmar ve Şehircilik Dairesi Başkanı

Rahmi E. TÜMPALAY  
Şehir Planlama Şube Müdürü

Büyükşehir Belediye Meclisinin 10.03.2022 tarih ve 98 sayılı gündem maddesi olarak görüşülerek Komisyonumuzun tetkikine sunulan ve 09.05.2022 tarihli komisyon toplantısında karara bağlanan plandır.

Sadırlah KELES  
İmar ve Bayındırlık Komisyon Başkanı

Büyükşehir Belediye Meclisinin 24.05.2022 tarih ve 261 sayılı kararı ile onaylanan plandır.

Gökmen MENGÜÇ  
Başkan A.  
Genel Sekreter Yd.

Berna ABİŞ  
Katip Üye

Fatma Nur ÇELİK  
Katip Üye

01					
06					
11		B			
16					
21	22	23	24	25	

## KOCAELİ-GEZBE

G22-b-14-a

ONAYLI PLAN



Kocaeli Büyükşehir Belediyesi tarafından Fotogrametrik yöntemle yapılan Kocaeli İlne ait 1/5000 ölçekli sayısal Halihazır Harita 3194 sayılı İmar Kanununun 7/a maddesine göre incelendi ve onandı.

18.03.2019



KOCAELİ-GEZBE G22-b-14-a

Koordinatlar ve pafta bölümlenmesi en son güncellenmiş TUTGA'ya bağlı 2005.0 epoğunda, GRS80 elipsoidi ve Transversal Mercator (TM) izdüşümünde düzenlenmiştir.

Haziran 2018 tarihinde çekilen renkli hava fotoğraflarından üretilmiştir. Yapılar sarı ve yeşil ile gösterilmiştir.

Yüklenici Firma : KUTLUBEY HARİTA İNŞ.MÜH.SAN.TİC.A.Ş.

PROJE YÖNETİCİSİ

ALTAN ÇETİNKAYA  
Harita Mühendisi

KONTROL

DİLEK AYDIN

Harita Mühendisi

EŞREF AKIŞ

Harita Yüksek Mühendisi

PROJE YÖNETİCİSİ

HARİTA ŞUBE MÜDÜRÜ V.  
SERKAN ÖMÜR  
Harita Yüksek Mühendisi

İlçesi : Gebze  
 Belediyesi : Gebze  
 Mahallesi/Köyü : Balçık  
 Pafta : G22-b-14-b  
 Ada :  
 Parsel :  
 Konu : Gk-1 Etaplama Bölgesi  
 Plan Ölçeği : 1/5000 ölçekli nazım imar planı

İmar ve Şehircilik Dairesi Başkanlığı tarafından hazırlanan uygulama imar planları 24.05.2022 tarihinde tarafınca kontrol edilmiştir.

Didem BALKAN  
 Şehir Plancısı  
 Seval AYDÖREN  
 Şehir Plancısı  
 Rahmi E. TÜMPALAY  
 Şehir Planlama Şube Müdürü

İmar ve Şehircilik Dairesi Başkanlığı tarafından hazırlanan 09.03.2022 tarih ve 2008018 sayılı Daire Başkanlığı yazısı ile Büyükşehir Belediye Meclisine sunulan planıdır.

Osman GÜNTER  
 İmar ve Şehircilik Dairesi Başkanı

Büyükşehir Belediye Meclisinin 10.03.2022 tarih ve 98 sayılı gündem maddesi olarak görüşülerek Komisyonumuzun teklifine sunulan ve 09.05.2022 tarihli komisyon toplantısında karara bağlanan planıdır.

Sadırlah KİLEŞ  
 İmar ve Bayındırlık Komisyon Başkanı

Büyükşehir Belediye Meclisinin 24.05.2022 tarih ve 261 sayılı kararı ile onaylanan planıdır.

Gökmen MENGÜCÜ  
 Başkan A.  
 Berna ABİS  
 Katip Üye  
 Fatma Nur ÇELİK  
 Katip Üye

01					
06					
11	B				
16					
21	22	23	24	25	

## KOCAELİ-GEBZE

G22-b-14-b

ONAYLI PLAN

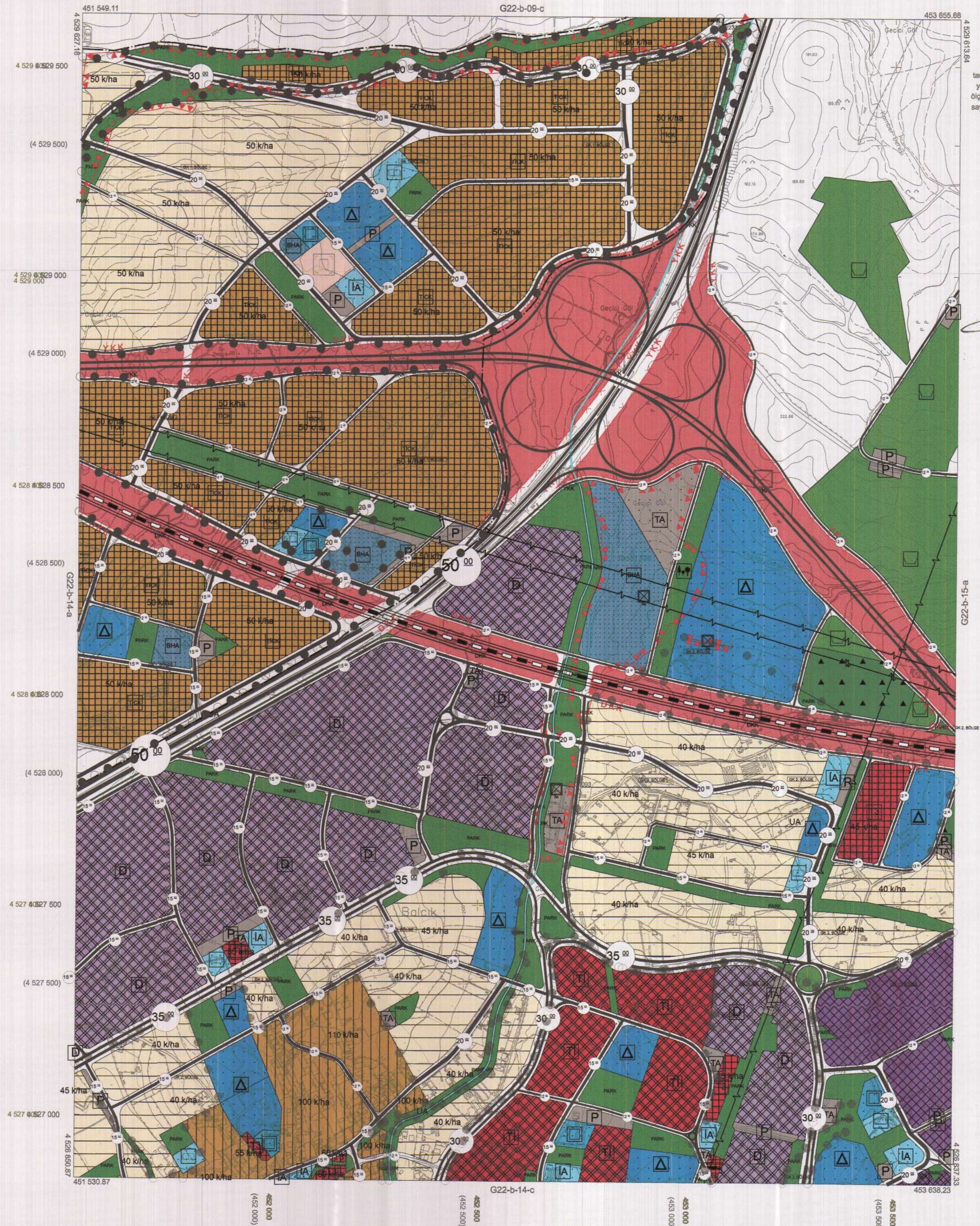

Kocaeli Büyükşehir Belediyesi tarafından Fotogrametrik yöntemle yapılmış Kocaeli İline ait 1/5000 ölçekli sayısal Halihazır Harita 3194 sayılı İmar Kanununun 7/a maddesine göre incelenmiş ve onaydır.

18.03/2019



KOCAELİ-GEBZE G22-b-14-b

Koordinatlar ve pafta bölünmesi en son güncellenmiş TUTGA'ya bağlı 2005.D eşiğinde, GRS80 elipsoidi ve Transversal Mercator (TM) izdüşümünde düzenlenmiştir.

Haziran 2018 tarihinde çekilen renkli hava fotoğraflarından üretilmiştir.Yapılar saçak çizgileriyle gösterilmiştir.

Yüklenici Firma : KUTLUBEY HARITA İNŞ.MÜH.SAN.TİC.A.Ş.

PROJE YÖNETİCİSİ

ALTAN ÇETİNKAYA  
Harita Mühendisi

KONTROL

DİLEK AYDIN

Harita Mühendisi

EŞREF AKIŞ

Harita Yüksek Mühendisi

PROJE YÖNETİCİSİ

HARİTA ŞUBE MÜDÜRÜ V.  
SERKAN ORUÇ

Harita Yüksek Mühendisi

1:5000