

İlçesi : Gebze
 Belediyesi : Gebze
 Mahallesi/Köyü : Muallimköy
 Pafta : G22-b
 Ada : -
 Parsel : -
 Konu : İmar Uygulanmasında karşılaşılan sorunların giderilmesi
 Plan Ölçeği : 1/50000 ölçekli çevre düzeni planı

İmar ve Şehircilik Dairesi Başkanlığı tarafından hazırlanan çevre düzeni planının 24.05.2022 tarihinde tarafınca kontrol edilmiştir.

Mehmet SARIKÖL
 Şehir Plancısı

Seval AYGÖREN
 Şehir Plancısı

Rahmi E. TÜMPALAY
 Şehir Plancılık Şube Müdürü

İmar ve Şehircilik Dairesi Başkanlığı tarafından hazırlanan 04.03.2022 tarih ve 2004692 sayılı Daire Başkanlığı yazısı ile Büyükşehir Belediye Meclisinin onaylanmıştır.

Ömer GÜNLER
 İmar ve Şehircilik Dairesi Başkanı

Büyükşehir Belediye Meclisinin 10.03.2022 tarih ve 64 sayılı gündem maddesi olarak görüşülerek Komisyonumuzun teklifine sunulan ve 09.05.2022 tarihli komisyon toplantısında karara bağlanan planıdır.

Sadullah KETES
 İmar ve Bayındırlık Komisyon Başkanı

Büyükşehir Belediye Meclisinin 24.05.2022 tarih ve 260 sayılı kararı ile onaylanan planıdır.

Gökhan MENÜC
 Başkan A.
 Genel Sekreter Yrd.

Berna ABİŞ
 Katip Üye

Fatma Nur ÇELİK
 Katip Üye

KOCAELİ
 ()
 G22-b
 F22-c

ONAYLI PLAN

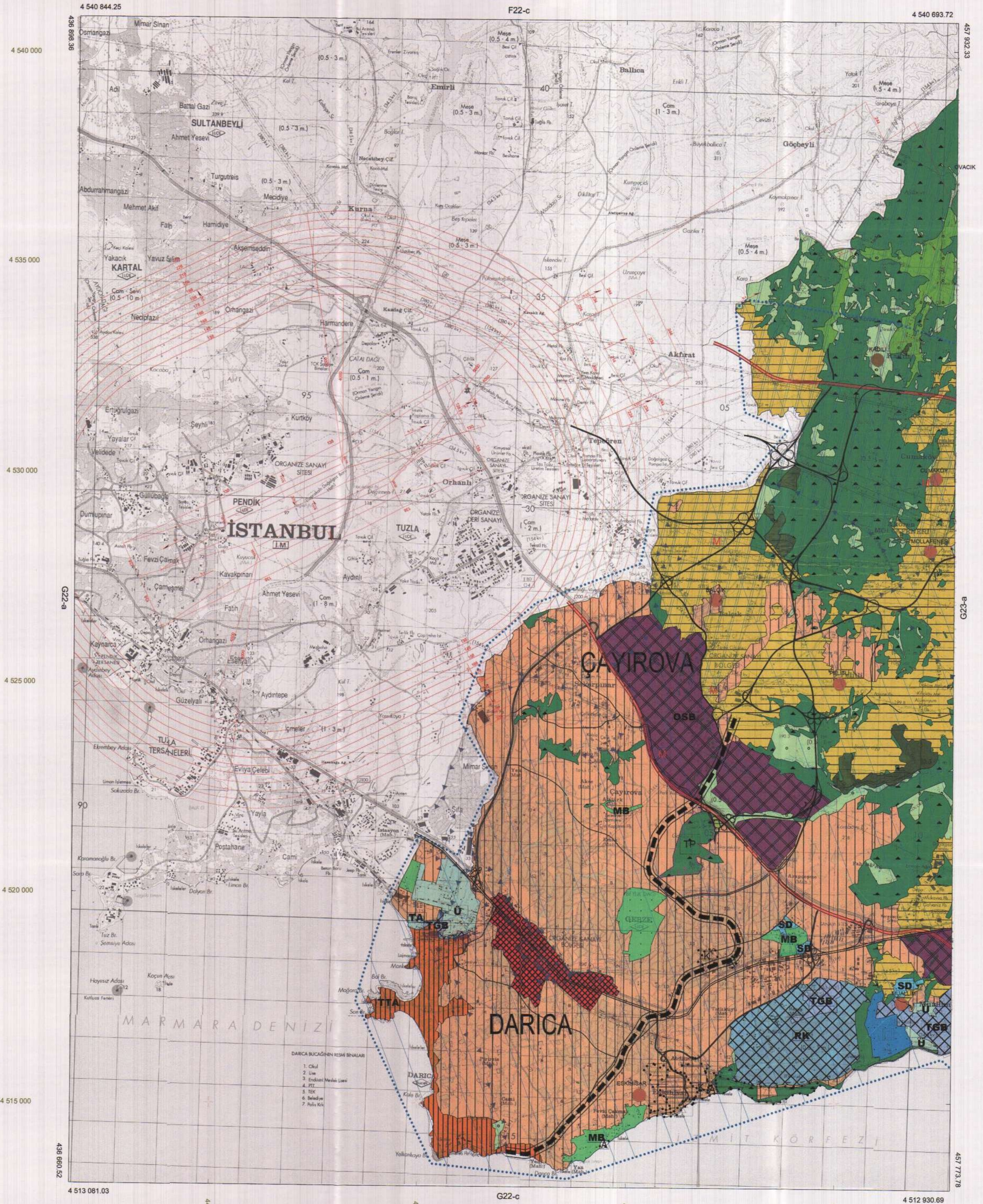

1/50000

İlçesi : Gebze
 Belediyesi : Gebze
 Mahallesi/Köyü : Muallimköy
 Pafta : G22-b-3
 Ada :
 Parsel :
 Konu : İmar Uygulamasında karşılaşılan sorunların giderilmesi
 Plan Ölçeği : 1/25000 ölçekli nazım imar planı

İmar ve Şehircilik Dairesi Başkanlığı tarafından hazırlanan uygulama imar planları 24.05.2022 tarihinde tarafınca kontrol edilmiştir.

Meral SARIKOL
 Şehir Plancısı
 Seval AYBÖREN
 Şehir Plancısı
 Rahmi E. TÜMPALAY
 Şehir Planlama Şube Müdürü

İmar ve Şehircilik Dairesi Başkanlığı tarafından hazırlanan 04.03.2022 tarih ve 2004692 sayılı Daire Başkanlığı yazısı ile Büyükşehir Belediye Meclisine sunulan plandır.

Osman GÜNLER
 İmar ve Şehircilik Dairesi Başkanı

Büyükşehir Belediye Meclisinin 10.03.2022 tarih ve 64 sayılı gündem maddesi olarak görüşülerek Komisyonumuzun tetkikine sunulan ve 09.05.2022 tarihli komisyon toplantısında karara bağlanan plandır.

Büyükşehir Belediye Meclisinin 24.05.2022 tarih ve 260 sayılı kararı ile onaylanan plandır.

Gökmen MENDİCİ
 Başkan Adayı
 Beha ABİŞ
 Genel Sekreter Adayı
 Fatma Nur ÇELİK
 Katip Üye

Sadullah ÇELİK
 İmar ve Bayındırlık Komisyon Başkanı

KOCAELİ
 ()
 G22-b3
 G22-b2

ONAYLI PLAN



1/25000

İlçe : Gebze
 Belediye : Gebze
 Mahalle/Köy : Muallimköy
 Pafta : G22-b-25-b
 Ada : -
 Parsel : -
 Konu : İmar uygulamasında karşılaşılan sorunların giderilmesi
 Plan Ölçeği : 1/5000 ölçekli nazım imar planı

İmar ve Şehircilik Dairesi Başkanlığı tarafından hazırlanan uygulama imar planları 24.05.2022 tarihinde tarafınca kontrol edilmiştir.

Meral SARIKOL
 Şehir Plancısı

Seval AYGÖREN
 Şehir Plancısı

Rahmi E. TÜMPALAY
 Şehir Planlama Şube Müdürü

İmar ve Şehircilik Dairesi Başkanlığı tarafından hazırlanan 04.03.2022 tarih ve 2004692 sayılı Daire Başkanlığı yazısı ile Büyükşehir Belediye Meclisine sunulmuştur.

Osman GÜNER
 İmar ve Şehircilik Dairesi Başkanı

01					
06					
11	B				
16					
21	22	23	24	25	26

KOCAELİ-GEBZE

G22-b-25-b

ONAYLI PLAN

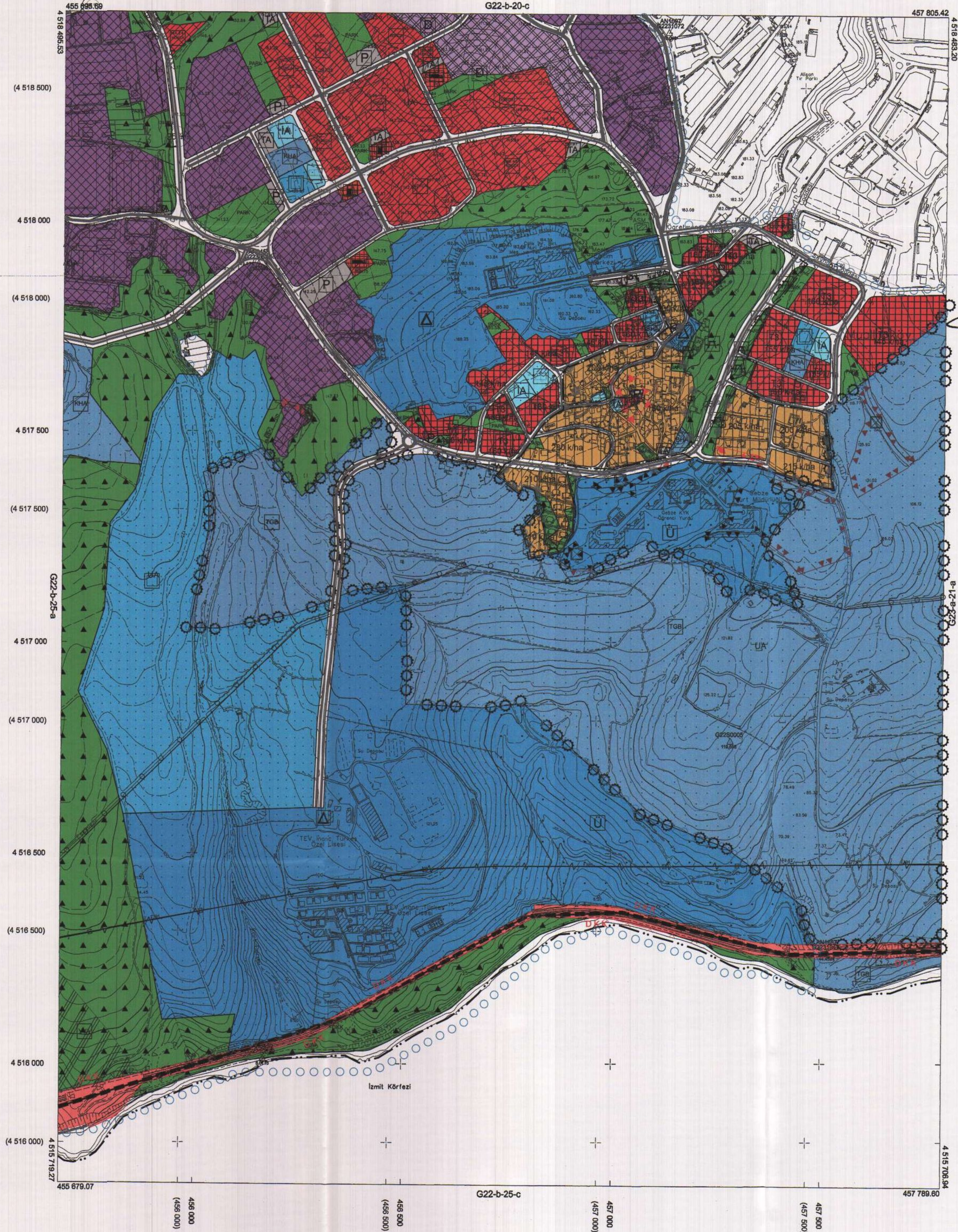

Kocaeli Büyükşehir Belediyesi tarafından Fotogrametrik yöntemle yapılan Kocaeli İline ait 1/5000 ölçekli sayısal Halihazır Harita 3194 sayılı İmar Kanununun 7/a maddesine göre incelendi ve onandı.

18.03.2019

Gökmen MENGÜC
 Genel Sekreter Yardımcısı

KOCAELİ-GEBZE G22-b-25-b

Koordinatlar ve pafta bölünmesi en son güncellenmiş TUTGA'ya bağlı 2005.0 epiğunda, GRS80 alipsoidi ve Transversal Mercator (TM) izdüşümünde düzenlenmiştir.

Haziran 2018 tarihinde çekilen renkli hava fotoğraflarından üretilmiştir.Yapılar saçak çizgileriyle gösterilmiştir.

Yüklenici Firma : KUTLUBEY HARITA İNŞ.MÖH.SAN.TİC.A.Ş.

PROJE YÖNETİCİSİ

ALTAN ÇETİNKAYA
 Harita Mühendisi

Altan Çetinkaya

KONTROL

DİLEK AYDIN

Harita Mühendisi

Dilek Aydın

EŞREF AKIŞ

Harita Yüksek Mühendisi

Eşref Akış

PROJE YÖNETİCİSİ

HARITA ŞUBE MÜDÜRÜ V.
 SERKAN ÖZÜR

Harita Yüksek Mühendisi

Serkan Özür