

İlçesi : Gebze  
 Belediyesi : Gebze  
 Mahallesi/Köyü : Tavşanlı  
 Pafta : G23-a-4  
 Ada : -  
 Parsel : -  
 Konu : İmar Uygulamasında karşılaşılan sorunların giderilmesi  
 Plan Ölçeği : 1/25000 ölçekli nazım imar planı

İmar ve Şehircilik Dairesi Başkanlığı tarafından hazırlanan uygulama imar planları 24.05.2022 tarihinde tarafınca kontrol edilmiştir.

İmar ve Şehircilik Dairesi Başkanlığı tarafından hazırlanan 04.03.2022 tarih ve 2004702 sayılı Daire Başkanlığı yazısı ile Büyükşehir Belediye Meclisine sunulan plandır.

Meral SARIKOL  
 Şehir Plancısı

Seval AYĞÖREN  
 Şehir Plancısı  
 Şef

Osman GÜNER  
 İmar ve Şehircilik Dairesi Başkanı

Rahmi E. TÜMPALAY  
 Şehir Planlama Şube Müdürü

Büyükşehir Belediye Meclisinin 10.03.2022 tarih ve 63 sayılı gündem maddesi olarak görüşülerek Komisyonumuzun tetkikine sunulan ve 09.05.2022 tarihli komisyon toplantısında karara bağlanan plandır.

Büyükşehir Belediye Meclisinin 24.05.2022 tarih 259 sayılı kararı ile onaylanan plandır.



Gökmen YENERLİ  
 Başkan A.  
 Gençay ŞİRİNGER  
 Başkan B.

Berna ABİŞ  
 Katip Üye

Fatma Nur ÇELİK  
 Katip Üye

Sadullah KELEŞ  
 İmar ve Bayındırlık Komisyon Başkanı

KOCAELİ  
 ()  
 G23-a4  
 G23-a1

ONAYLI PLAN

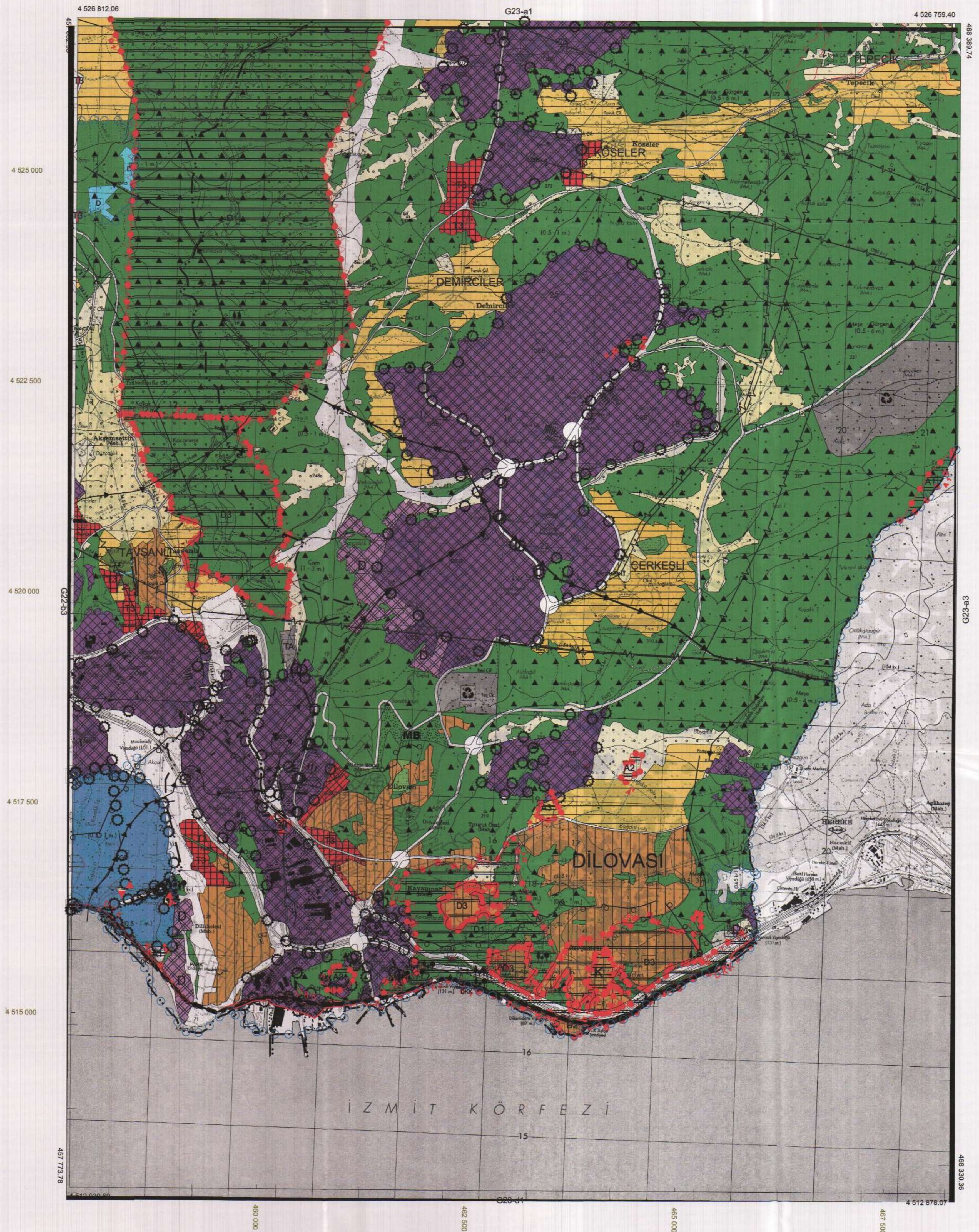

1/25000

İlçesi : Gebze  
 Belediyesi : Gebze  
 Mahallesi/Köyü : Tavşanlı  
 Pafta : G23-a-16-d  
 Ada :  
 Parsel :  
 Konu : İmar uygulamasında karşılaşılan sorunların giderilmesi  
 Plan Ölçeği : 1/5000 ölçekli nazım imar planı

İmar ve Şehircilik Dairesi Başkanlığı tarafından hazırlanan uygulama imar planları 24.05.2022 tarihinde tarafınca kontrol edilmiştir.

Mehmet SARIKOL  
 Şehir Planlama Şube Başkanı

Rahmi E. TÜMPALAY  
 Şehir Planlama Şube Müdürü

İmar ve Şehircilik Dairesi Başkanlığı tarafından hazırlanan 04.03.2022 tarih ve 2004702 sayılı Daire Başkanlığı yazısı ile Büyükşehir Belediye Meclisine sunulan plandır.

Osman GÜRELER  
 İmar ve Şehircilik Dairesi Başkanı

Büyükşehir Belediye Meclisinin 10.03.2022 tarih ve 63 sayılı gündem maddesi olarak görüşülerek Komisyonumuzun tetkikine sunulan ve 09.05.2022 tarihli komisyon toplantısında karara bağlanan plandır.

Büyükşehir Belediye Meclisinin 24.05.2022 tarih 259 sayılı kararı ile onaylanan plandır.

Gökmen MENGÜC  
 Başkan Yardımcısı  
 Genel Sekreter Yardımcısı

Berna ABİŞ  
 Katip Üye

Fatma Nur ÇELİK  
 Katip Üye

Sadullah KELES  
 İmar ve Bayındırlık Komisyon Başkanı

*Sadullah KELES*

|    |    |    |    |    |    |
|----|----|----|----|----|----|
| 01 |    |    |    |    | 23 |
| 06 |    |    |    |    |    |
| 11 | A  |    |    |    |    |
| 21 | 22 | 23 | 24 | 25 |    |

## KOCAELİ-GEBZE

## G23-a-16-d

ONAYLI PLAN

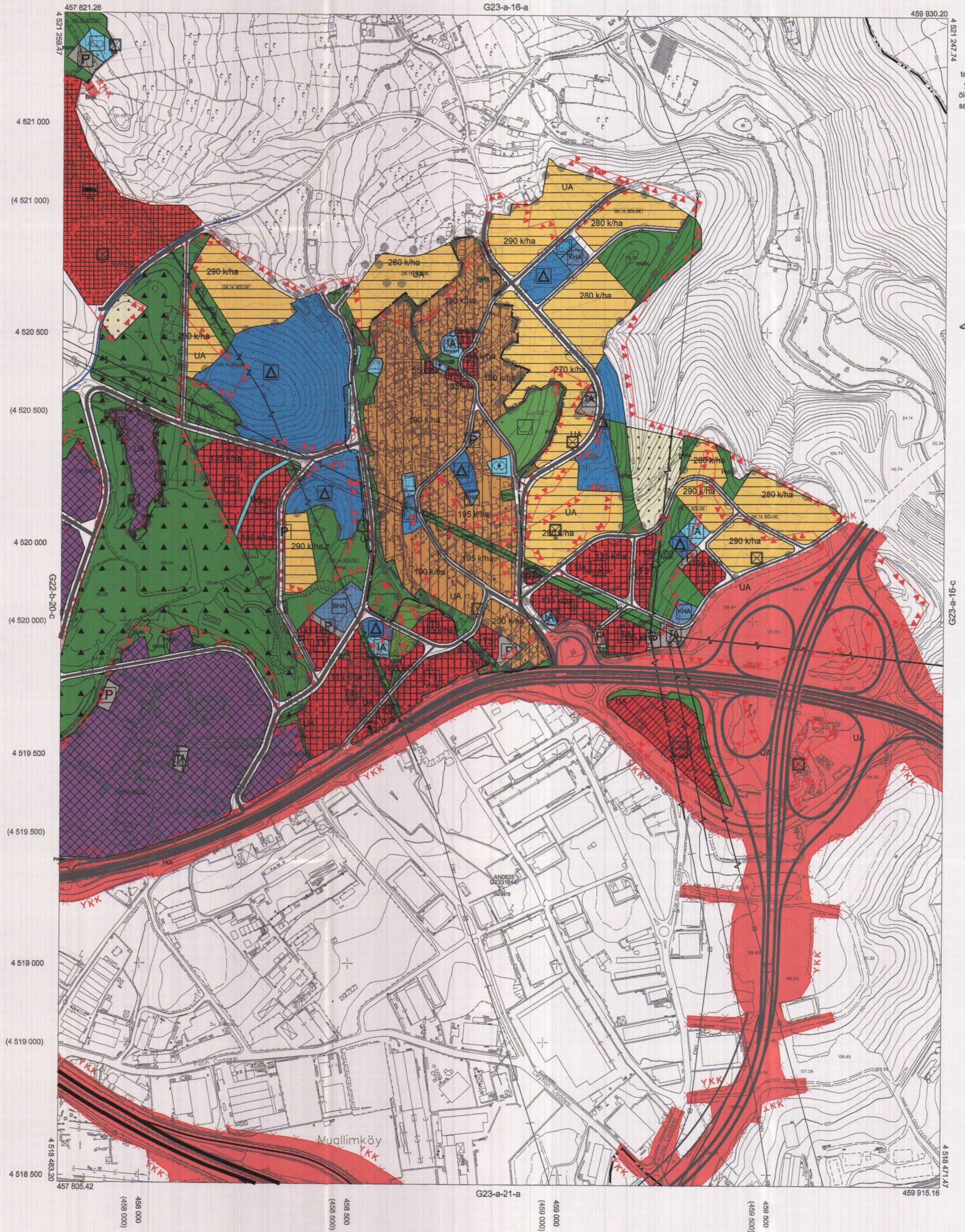

Kocaeli Büyükşehir Belediyesi tarafından Fotogrametrik yöntemle yapılan Kocaeli İline ait 1/5000 ölçekli sayısal Halihazır Harita 3194 sayılı İmar Kanununun 7/a maddesine göre inceleme ve onandı.

1003/2019

Gökmen MENGÜC  
 Başkan Yardımcısı  
 Genel Sekreter Yardımcısı

KOCAELİ-GEBZE

G23-a-16-d

Koordinatlar ve pafta bölünmesi en son güncellenmiş TUTGA'ya bağlı 2005.0 eşiğinde, GRS80 elipsoidal ve Transversal Mercator (TM) izdüşümünde düzenlenmiştir.

Haziran 2018 tarihinde çekilen renkli hava fotoğrafından üretilmiştir.Yapılar saçak çizgileriyle gösterilmiştir.

Yüklenici Firma : KUTLUBEY HARİTA İNŞ.MÜH.SAN.TİC.A.Ş.

PROJE YÖNETİCİSİ

ALTAN ÇETİNKAYA  
Harita Mühendisi

*Altan Çetinkaya*

KONTROL

DİLEK AYDIN

Harita Mühendisi

*Dilek Aydın*

ESREF AKIŞ

Harita Yüksek Mühendisi

*Esref Akış*

PROJE YÖNETİCİSİ

HARİTA ŞUBE MÜDÜRÜ V.  
SERKAN ONUR

*Serkan Onur*