

İlçesi : Derince
 Belediyesi : Derince
 Mahallesi/Köyü : Yenikent
 Pafta : G23-b-22-a
 Ada : 4752
 Parsel : 4 nolu parsel ve civarı
 Konu : Belediye Hizmet Alanının Park Alanı,
 Park Alanı kullanımındaki tescil harici
 alanın Sosyal Tesis Alanı olarak
 düzenlenmesi
 Plan Ölçeği : 1/5000 ölçekli nazım imar planı

İmar ve Şehircilik Dairesi Başkanlığı tarafından
 hazırlanan uygulama imar planları 24.05.2022
 tarihinde tarafınca kontrol edilmiştir.

Tuğba AYDEMİR
 İnşaat Mühendisi

A.Emre TARAN
 Şehir Planlama Şefi

Rahmi E. TÜMPALAY
 Şehir Planlama Şube Müdürü

İmar ve Şehircilik Dairesi Başkanlığı tarafından
 hazırlanan uygulama imar planları 08.04.2022 tarih ve 2065722 sayılı
 Daire Başkanlığı yazısı ile Büyükşehir Belediye
 Meclisine sunulan plandır.

Osman GÜNLER
 İmar ve Şehircilik Dairesi Başkanı

| | | | | | |
|----|-------|----|----|--|--|
| 01 | | | | | |
| 06 | | | | | |
| 11 | B | | | | |
| 16 | | | | | |
| 21 | 2,2,3 | 24 | 25 | | |

KOCAELİ-DERİNCE

G23-b-22-a

ONAYLI PLAN

Büyükşehir Belediye Meclisinin 14.04.2022 tarih
 ve 76 sayılı gündem maddesi olarak görüşülerek
 Komisyonumuzun tetkikine sunulan ve 03.02.2022 tarihli
 komisyon toplantısında karar bağlanan plandır.

Sadıllıhan KELES
 İmar ve Bayındırlık Komisyon Başkanı

Büyükşehir Belediye Meclisinin 24.05.2022 tarih
 257 sayılı kararı ile onaylanan plandır.

Gökmen MENGÜCÜ Başkan A.
 Berna ABİS Katip Üye
 Fatma Nur ÇELİK Katip Üye

Kocaeli Büyükşehir Belediyesi
 tarafından Fotogrametrik yöntemle
 yapılan Kocaeli iline ait 1/5000
 ölçekli sayısal Halihazır Harita 3194
 sayılı İmar Kanununun 7/a maddesine
 göre incelenil ve onandı

18/03/2019

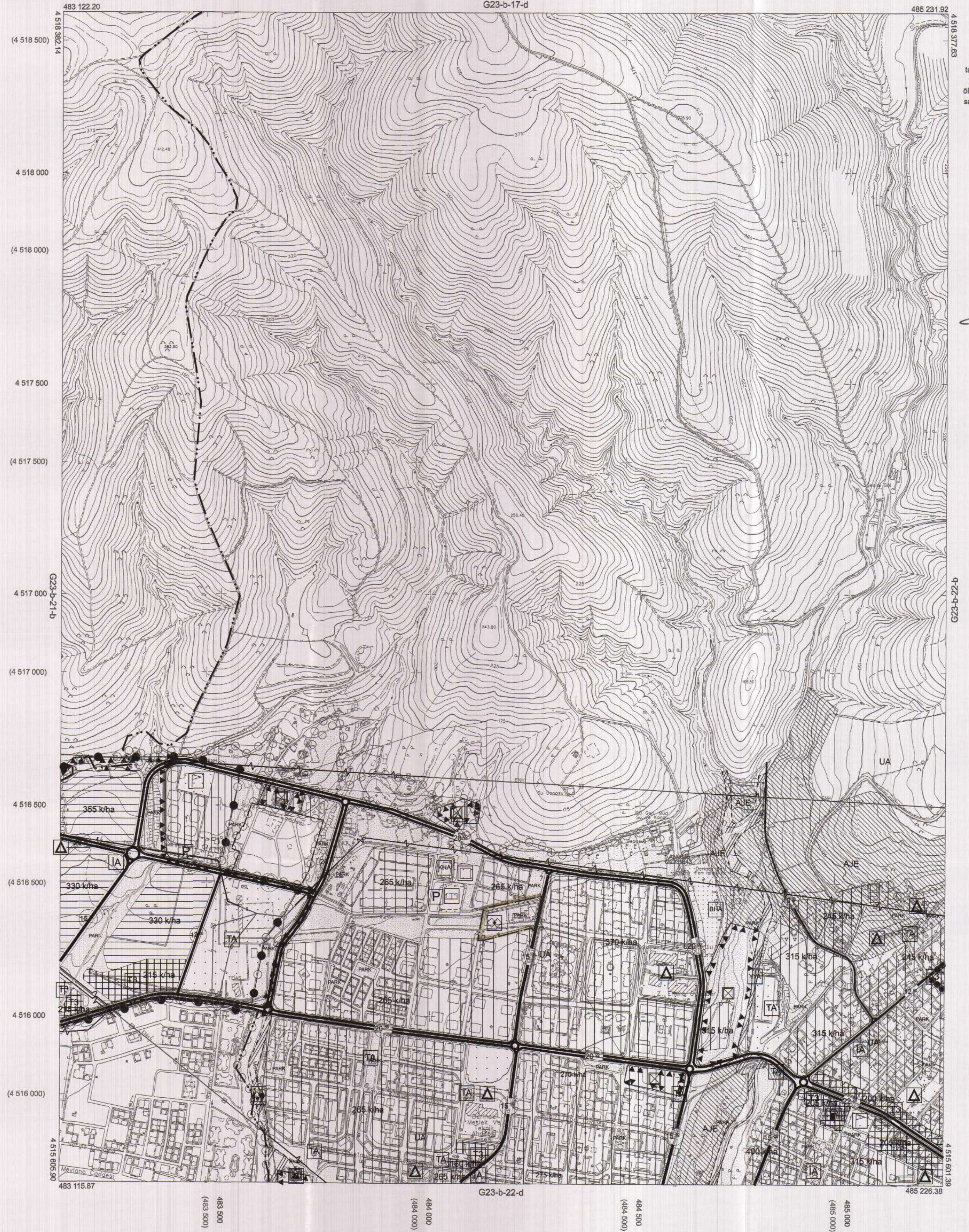

1:5000

Koordinatlar ve pafta bölünmesi en son güncellenmiş
 TUTGA'ya bağlı 2005.0 epoğunda, GRS80 elipsoidi ve
 Transversal Mercator (TM) izdüşümünde düzenlenmiştir.

Haziran 2018 tarihinde çekilen renkli hava fotoğraflarından
 üretilmiştir.Yapılar saçak çizgileriyle gösterilmiştir.

Yüklenici Firma : KUTLUBEY HARİTA İNŞ.MOH.SAN.TİC.A.Ş.

PROJE YÖNETİCİSİ

ALTAN ÇETİNKAYA
 Harita Mühendisi

KONTROL

DİLEK AYDIN

Harita Mühendisi

EŞREF AKIŞ

Harita Yüksek Mühendisi

PROJE YÖNETİCİSİ

HARİTA ŞUBE MÜDÜRÜ V.
 SERKAN ÇIKIR
 Harita Yüksek Mühendisi

İlçesi : Derince
 Belediyesi : Derince
 Mahallesi/Köyü : Yenikent
 Pafta : G23-b-22-a-3-d
 Ada : 4752
 Parsel : 4 nolu parsel ve civarı
 Belediye Hüzm Alanının Park Alanı,
 Park Alanı kullanımındaki tescil harici
 alanın Sosyal Tesis Alanı olarak
 düzenlenmesi
 Plan Ölçeği : 1/1000 ölçekli uygulama imar planı

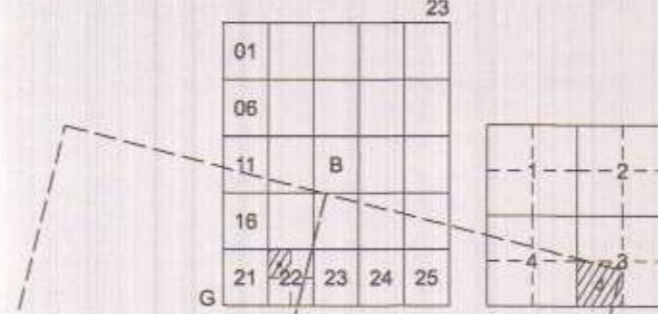

DERİNCE İLÇESİ (Derince Beldesi)
 KOCAELİ
 G23-b-22-a-3-d

OHAYLI PLAN

İmar ve Şehircilik Dairesi Başkanlığı tarafından
 hazırlanan uygulama imar planları 24.05.2022
 tarihinde tarafsız kontrol edilmiştir.

Tugba AYDEMİR

A.Emre TABAN

Rahmi E. TÜMPALAY

İmar ve Şehircilik Dairesi Başkanlığı tarafından
 hazırlanan 08.04.2022 tarih ve 2065722 sayılı
 Daire Başkanlığı yazısı ile Büyükşehir Belediye
 Meclisine sunulan plandır.

Osman GÜLLER

İmar ve Şehircilik Dairesi Başkanı

Büyükşehir Belediye Meclisinin 14.04.2022 tarih
 ve 76 sayılı gündem maddesi olarak görüşülerek
 Komisyonumuzun teklifine sunulan ve 03.02.2022 tarihli
 komisyon toplantısında karar bağlanan plandır.

Büyükşehir Belediye Meclisinin 24.05.2022 tarih
 ve 257 sayılı kararı ile onaylanan plandır.
 Başkan A. Gökmen MENGÜCÜ
 Başkan A. Berna ABİS
 Genel Sekreter Yr. Fatma Nur ÇELİK

Seydi A. KELES

İmar ve Bayındırlık Komisyon Başkanı

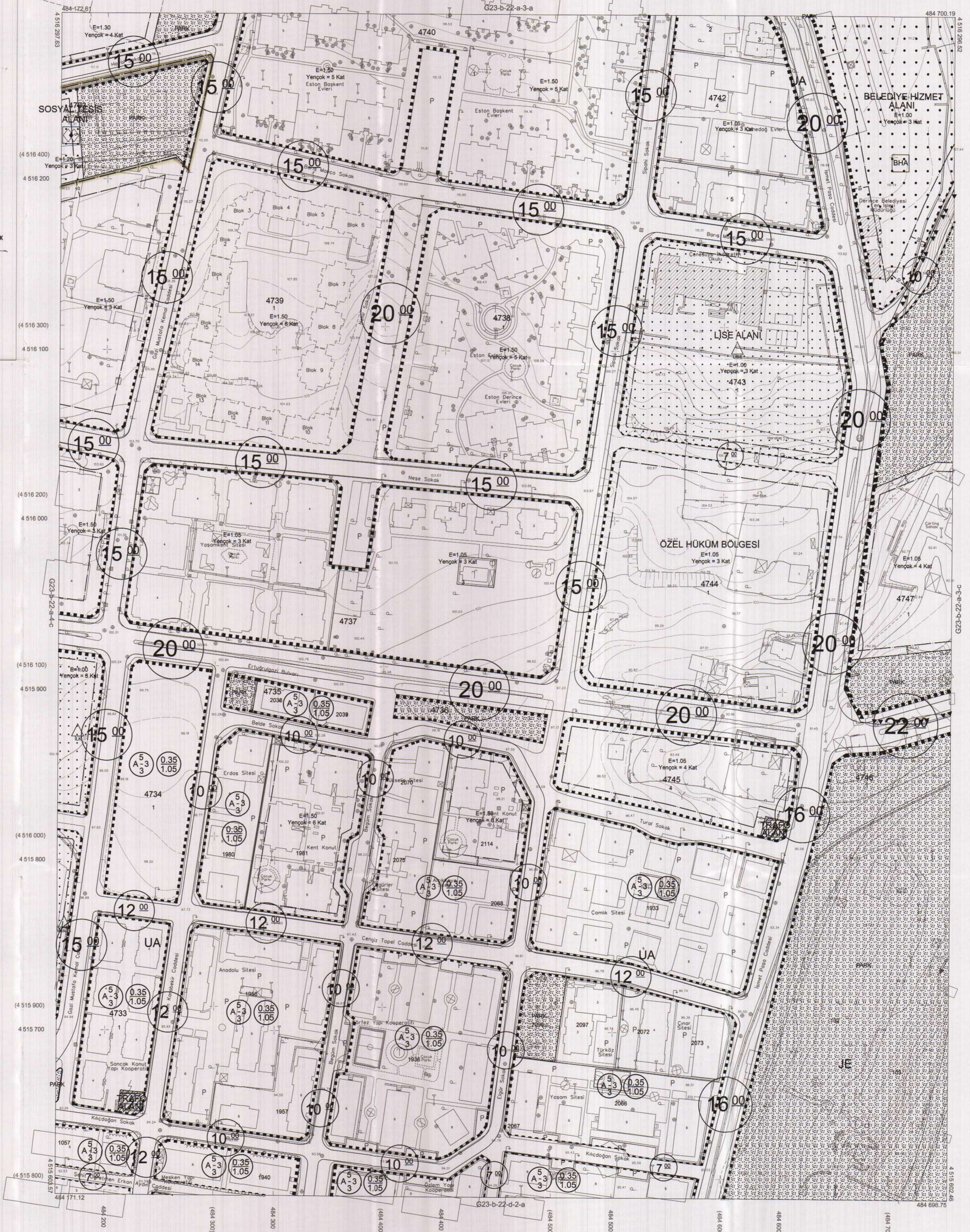

Kocaeli Büyükşehir Belediyesi
 tarafından Fotogrametrik yöntemle
 yapılmış Kocaeli İline ait 1/1000
 ölçekli sayısal Halihazır Harita 3194
 sayılı İmar Kanununun 7/a maddesine
 göre incelendi ve onandı.

09-09-2011



Başkan Adına
 Gökmen MENGÜCÜ
 İmar ve Şehircilik Dairesi Başkanı

DERİNCE İLÇESİ (Derince Beldesi) G23-b-22-a-3-d

KOCAELİ

1:1000

Koordinatlar ve pafta bölümlenmesi en son güncellenmiş
 TUTGA'ya bağlı 2005.0 ekoğunda, GRS80 elipsoidi ve
 Transversal Mercator (TM) izdüşümünde düzenlenmiştir.

Ağustos 2010 tarihinde çekilen renkli hava fotoğraflarından
 üretilmiştir.Yapılar saçak çizgileriyle gösterilmiştir.

Yüklenici Firma : KUTLUBEY HARİTA A.Ş.
 ÇETİNKAYA İMAR A.Ş.
 (Ortak Girişim)

PROJE YÖNETİCİSİ

ALTAN ÇETİNKAYA

Harita Mühendisi

Harita Mühendisi

SELİM SAYDAN

Harita Mühendisi

Harita Yüksek Mühendisi

DİLEK AYDIN

Harita Yüksek Mühendisi

KONTROL

Harita Mühendisi

ESREF AKIŞ

Harita Yüksek Mühendisi

Harita Yüksek Mühendisi

HALKHAZIR HARİTA ŞEFİ

İSMAIL SEYREK

Harita Mühendisi

PROJE YÖNETİCİSİ

HARİTA ŞUBE MÜDÜRÜ V.

SERMAN ÖZÜR

Harita Yüksek Mühendisi

İlçe : Derince
 Belediye : Derince
 Mahallesi/Köyü : Yenikent
 Pafta : G23.b.22-a-4-C
 Ada : 4752
 Parsel : 4 nolu parsel ve civarı
 Konu : Belediye Hizmet Alanının Park Alanı,
 Park Alanı kullanımındaki tescil harici
 alanın Sosyal Tesis Alanı olarak
 düzenlenmesi
 Plan Ölçeği : 1/1000 ölçekli uygulama imar planı

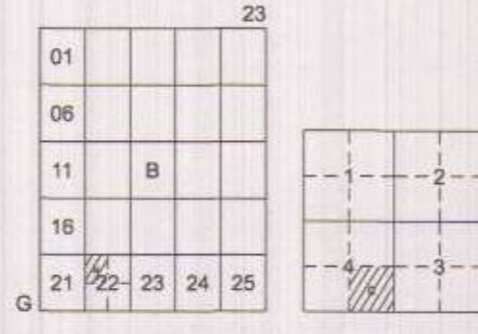

DERİNCE İLÇESİ (Derince Beldesi)

KOCAELİ

G23-b-22-a-4-c

ONAYLI PLAN

İmar ve Şehircilik Dairesi Başkanlığı tarafından
 hazırlanan uygulama imar planları 24.05.2022
 tarihinde tarafınca kontrol edilmiştir.

TUGBA AYDEMİR
 İmar Mühendisi

A.Emre TABAN
 Şehir Plancısı

Rahmi E. TÜMPALAY
 Şehir Planlama Şube Müdürü

İmar ve Şehircilik Dairesi Başkanlığı tarafından
 hazırlanan 08.04.2022 tarih ve 2065722 sayılı
 Daire Başkanlığı yazısı ile Büyükşehir Belediye
 Meclisine sunulmuştur.

Osmay GÜNER
 İmar ve Şehircilik Dairesi Başkanı

Büyükşehir Belediye Meclisinin 14.04.2022 tarih
 ve 76 sayılı gündem maddesi olarak görüşülerek
 Komisyonumuzun tetkikine sunulmuş ve 03.02.2022 tarihli
 komisyon toplantısında karar bağlanmıştır.

Sayulları KETES
 İmar ve Bayındırlık Komisyonu Başkanı

Büyükşehir Belediye Meclisinin 24.05.2022 tarih
 257 sayılı kararı ile onaylanan planlardır.

Gökmen MENGÜCÜ
 Başkan A.Ş.
 Genel Sekreter Yard.

Berna AŞIK
 Şehir Plancısı

Fatma Nur ÇELİK
 Şehir Plancısı

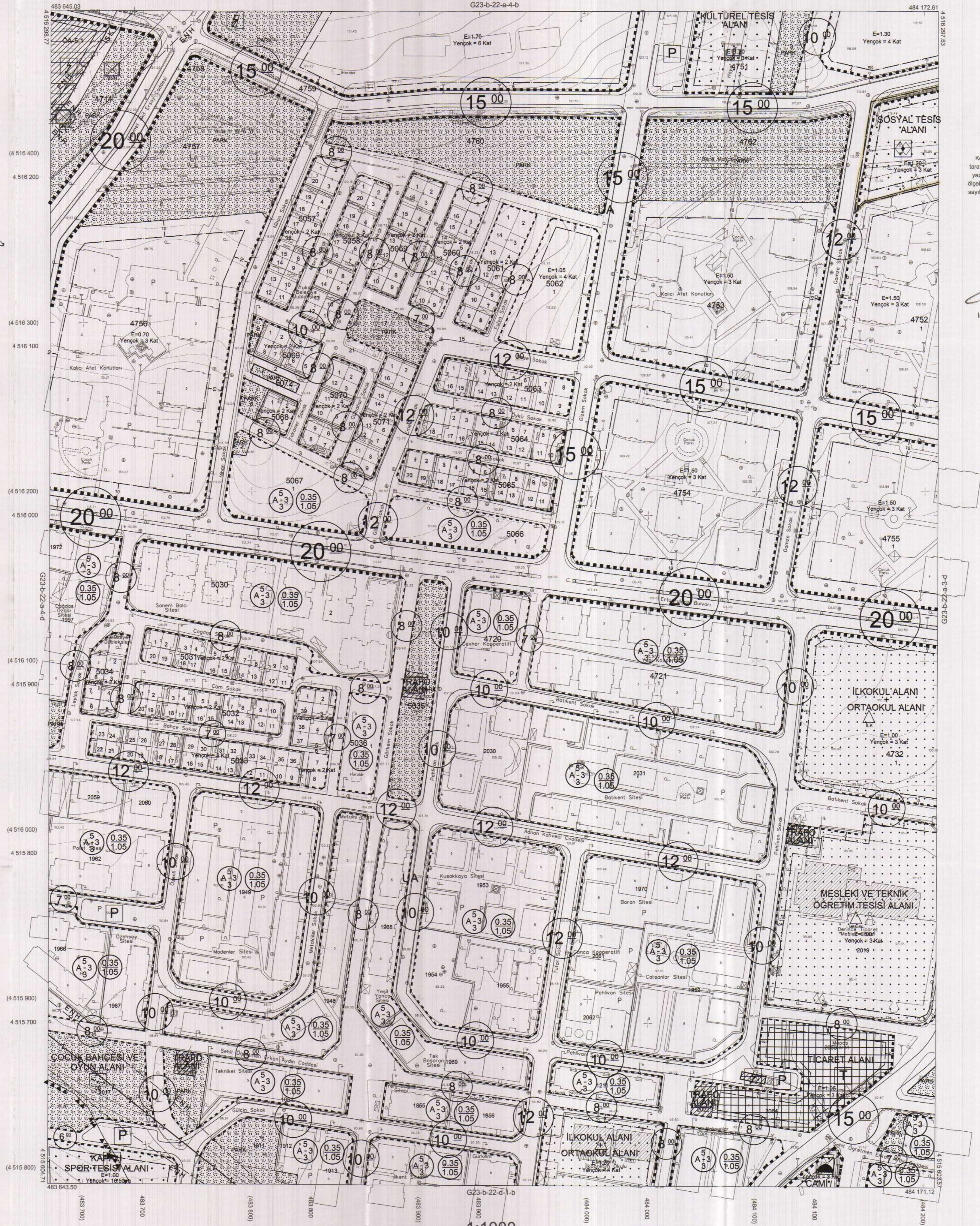

Kocaeli Büyükşehir Belediyesi
 tarafından Fotogrametrik yöntemle
 yapılmış Kocaeli İline ait 1/1000
 ölçekli sayısal Halihazır Harita 3194
 sayılı İmar Kanununun 7/a maddesine
 göre incelendi ve onandı.

09-09-2011



Gökmen MENGÜCÜ
 Başkan Adına
 İmar ve Şehircilik Dairesi Başkanı

DERİNCE İLÇESİ (Derince Beldesi) G23-b-22-a-4-c

KOCAELİ

1:1000

Koordinatlar ve pafta bölümlenmesi en son güncellenmiş
 TUTGA'ya bağlı 2005.0 epojunda, GRS80 elipsoidal ve
 Transversal Mercator (TM) izdüşümünde düzenlenmiştir.

Ağustos 2010 tarihinde çekilen renkli hava fotoğraflarından
 üretilmiştir.Yapılar saçak çizgileriyle gösterilmiştir.

Yüklenici Firma : KUTLUBEY HARİTA A.Ş.
 ÇETİNKAYA MAR A.Ş.
 (Ortak Girişim)

PROJE YÖNETİCİSİ

ALTAN ÇETİNKAYA
 Harita Mühendisi

Selim Saydan
 Harita Mühendisi

Harita Mühendisi

Selim Saydan
 Harita Mühendisi

Dilek Aydın
 Harita Yüksek Mühendisi

Esref Akış
 Harita Yüksek Mühendisi

KONTROL

Selim Saydan
 Harita Mühendisi

Dilek Aydın
 Harita Yüksek Mühendisi

Esref Akış
 Harita Yüksek Mühendisi

KONTROL

Selim Saydan
 Harita Mühendisi

Dilek Aydın
 Harita Yüksek Mühendisi

Esref Akış
 Harita Yüksek Mühendisi

HALİHAZIR HARİTA ŞEFİ

İsmail Seyrek
 Harita Mühendisi

Esref Akış
 Harita Yüksek Mühendisi

Hakan İlhan
 Harita Yüksek Mühendisi

PROJE YÖNETİCİSİ

Selim Saydan
 Harita Mühendisi

Dilek Aydın
 Harita Yüksek Mühendisi

Esref Akış
 Harita Yüksek Mühendisi

HARİTA ŞUBE MÜDÜRÜ V.

Serhan Okur
 Harita Mühendisi

Hakan İlhan
 Harita Yüksek Mühendisi