

İlçesi : Başiskele
 Mahallesi/Köyü : Kılcaarslan
 Pafta : G23-c-09-d
 Ada : 1771, 1772, 1774 nolu adalar
 Parsel : -
 Konu : İmar uygulamasına yönelik nazım imar planı değişikliği teklifi
 Plan Ölçeği : 1/5000 ölçekli nazım imar planı

İmar ve Şehircilik Dairesi Başkanlığı tarafından hazırlanan uygulama imar planları 18.05.2022 tarihinde tarafsızca kontrol edilmiştir.

İmar ve Şehircilik Dairesi Başkanlığı tarafından hazırlanan 08.04.2022 tarih ve 2065285 sayılı Daire Başkanlığı yazısı ile Büyükşehir Belediye Meclisine sunulan plandır.

Yiğit SARAL
 Şehir Plancısı
 Seval AYGÖREN
 Şehir Plancısı
 Şef
 Rahmi E. TÜMPALAY
 Şehir Planlama Şube Müdürü

Osman GÜMLER
 İmar ve Şehircilik Dairesi Başkanı

Büyükşehir Belediye Meclisinin 14.04.2022 tarih ve 68 sayılı gündem maddesi olarak görüşülerek Komisyonumuzun tetkikine sunulan ve 20.04.2022 tarihli komisyon toplantısında karara bağlanan plandır.

Büyükşehir Belediye Meclisinin 18.05.2022 tarih ve 152 sayılı kararı ile onaylanan plandır.

Gökmen MENÜÇ
 Başkan Yardımcısı
 Berna ABİŞ
 Katip Üye
 Fatma Nur ÇELİK
 Katip Üye

Sadullah KELES
 İmar ve Bayındırlık Komisyon Başkanı

Gökmen MENÜÇ
 Genel Sekreter Yardımcısı

01					23
06					
11		C			
16					
21	22	23	24	25	

KOCAELİ-BAŞİSKELE

G23-c-09-d

ONAYLI PLAN

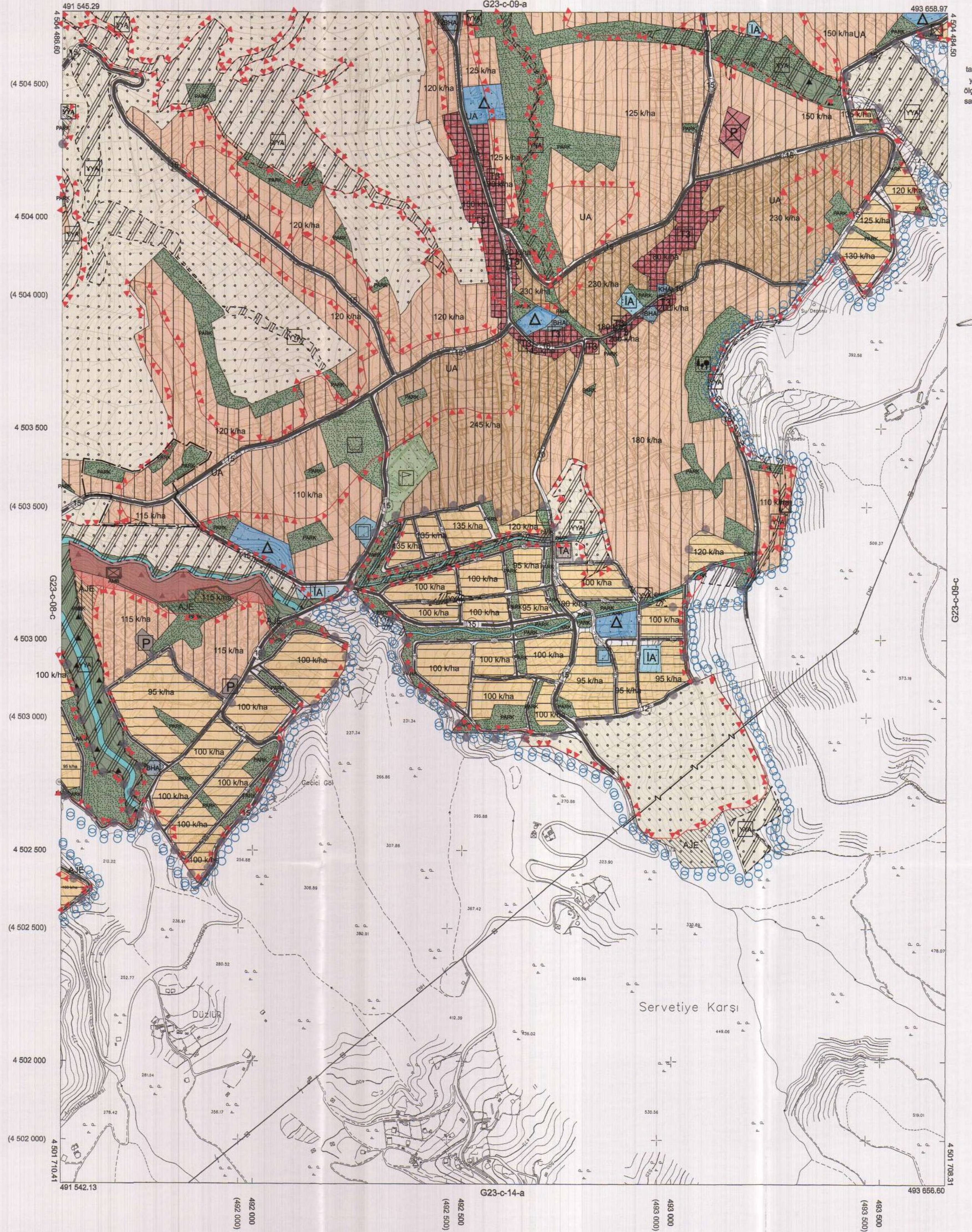

Kocaeli Büyükşehir Belediyesi tarafından Fotogrametrik yöntemle yapılmış Kocaeli iline ait 1/5000 ölçekli sayısal Halihazır Harita 3194 sayılı İmar Kanunu'nun 7/a maddesine göre inceleme ve onandı.

18.03.2019



KOCAELİ-BAŞİSKELE

G23-c-09-d

Koordinatlar ve pafta bölümlenmesi en son güncellenmiş TUTGA'ya bağlı 2005.0 epoğunda, GRS80 elipsoidi ve Transversal Mercator (TM) izdüşümünde düzenlenmiştir.

Haziran 2018 tarihinde çekilen renkli hava fotoğraflarından üretilmiştir. Yapılar şaşıklar çizgileriyle gösterilmiştir.

Yüklenici Firma : KUTLUBEY HARITA İNŞ.MÜH.SAN.TİC.A.Ş.

PROJE YÖNETİCİSİ

ALTAN ÇETİNKAYA
 Harita Mühendisi

KONTROL

DİLEK AYDIN
 Harita Mühendisi

EŞREF AKIŞ
 Harita Yüksek Mühendisi

PROJE YÖNETİCİSİ

HARİTA ŞUBE MÜDÜRÜ V.
 SERKAN ÖZTÜRK
 Harita Yüksek Mühendisi