

İlçesi : Başiskele
 Mahallesi/Köyü : Fatih, Yuvaçak Yakacak
 Pafta : G23c.10a
 Ada : -
 Parsel : -
 Konu : İmar uygulamasına yönelik nazım imar planı değişikliği teklifi
 Plan Ölçeği : 1/5000 ölçekli nazım imar planı

İmar ve Şehircilik Dairesi Başkanlığı tarafından hazırlanan uygulama imar planları 28.05.2022 tarihinde tarafınca kontrol edilmiştir.

İmar ve Şehircilik Dairesi Başkanlığı tarafından hazırlanan 08.04.2022 tarih ve 2065273 sayılı Daire Başkanlığı yazısı ile Büyükşehir Belediye Meclisine sunulup planlar.

YERİ SARAL
 Şehir Plancısı

Seval AYĞÖREN
 Şehir Plancısı
 Şef

Osmay GÜLER
 İmar ve Şehircilik Dairesi Başkanı

Rahmi E. TÜMPALAY
 Şehir Planlama Şube Müdürü

Büyükşehir Belediye Meclisinin 14.04.2022 tarih ve 67 sayılı gündem maddesi olarak görüşülerek Komisyonumuzun tetkikine sunulan ve 21.04.2022 tarihli komisyon toplantısında karara bağlanan plandır.

Büyükşehir Belediye Meclisinin 28.05.2022 tarih ve 72.S.İ. sayılı kararı ile onaylanan plandır.

Gökmen MENGÜCÜ
 Başkan A.
 Genel Sekreter Yard.

Berni BABİŞ
 Katip Üye

Fatma Nur ÇELİK
 Katip Üye

Sadıllah KILIÇ
 İmar ve Bayındırlık Komisyonu Başkanı

01			23
06			
11	C		
16			
21	22	23	24

KOCAELİ-BAŞİSKELE

G23-c-10-a

ONAYLI PLAN

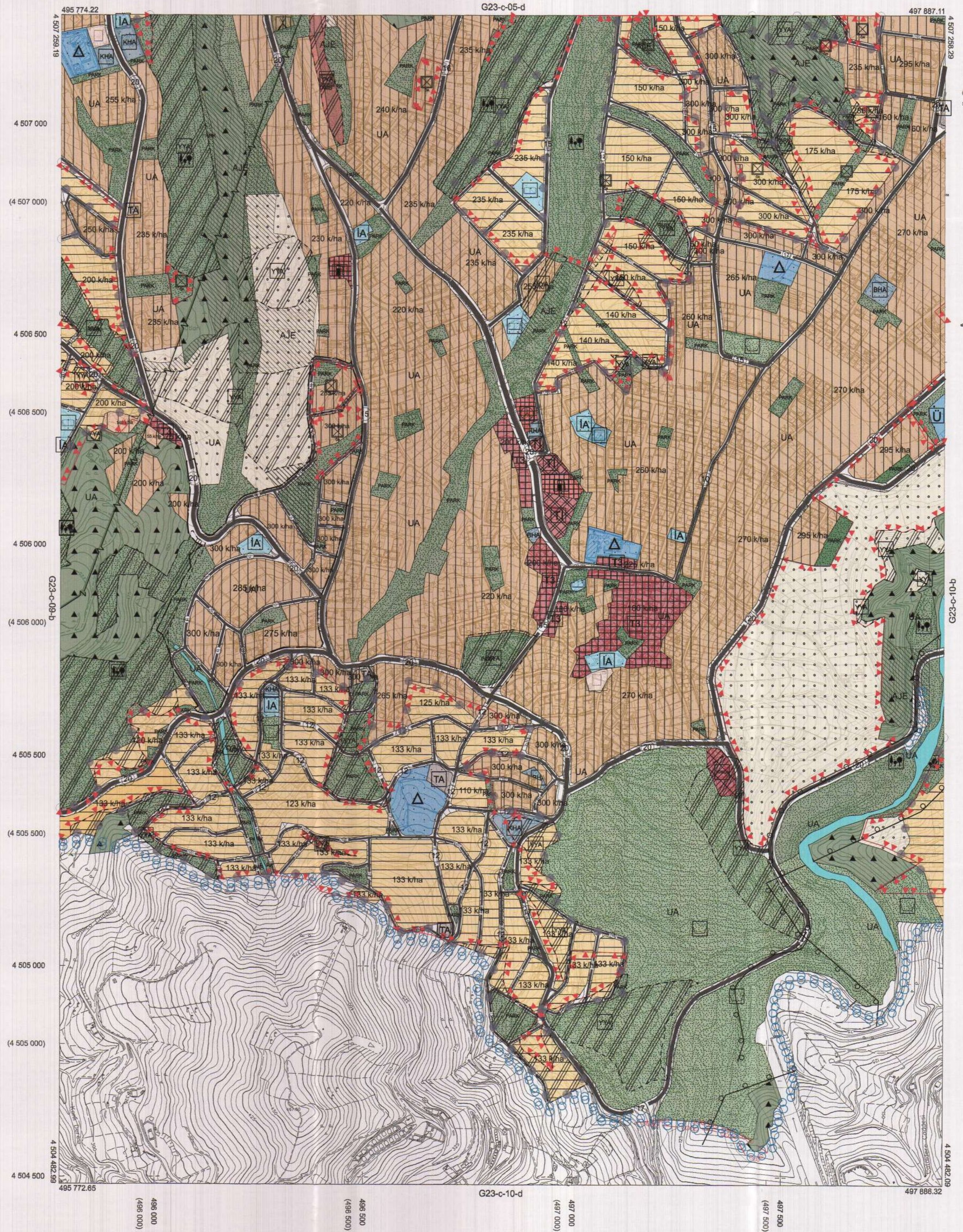

Kocaeli Büyükşehir Belediyesi tarafından Fotogrametrik yöntemle yapılan Kocaeli İline ait 1/5000 ölçekli sayısal Halihazır Harita 3194 sayılı İmar Kanununun 7/a maddesine göre inceleme ve onandı.

18.03.2019



KOCAELİ-BAŞİSKELE G23-c-10-a

1:5000

Koordinatlar ve pafta bölümlenmesi en son güncellenmiş TUTGA'ya bağlı 2005.0 eposunda, GRS80 ellipsoidi ve Transversal Mercator (TM) izdüşümünde düzenlenmiştir.

Haziran 2018 tarihinde çekilen renkli hava fotoğraflarından üretilmiştir.Yapılar şaşıklar çizgileriyle gösterilmiştir.

Yüklenici Firma : KUTLUBEY HARİTA İNŞ.MÜH.SAN.TİC.A.Ş.

PROJE YÖNETİCİSİ

ALTAN ÇETİNKAYA
 Harita Mühendisi

KONTROL

DİLEK AYDIN

Harita Mühendisi

ESREFA AKIŞ

Harita Yüksek Mühendisi

PROJE YÖNETİCİSİ

HARİTA ŞUBE MÜDÜRÜ V.
 SERKAN ÖNÜR

Harita Yüksek Mühendisi

İlçesi : Başiskele
Mahallesi/Köyü : Fatih, Yuvaçık Yakacak
Pafta : G23-c2
Ada : -
Parsel : -
Konu : İmar uygulamasına yönelik nazım imar planı değişikliği teklifi
Plan Ölçeği : 1/25000 ölçekli nazım imar planı

İmar ve Şehircilik Dairesi Başkanlığı tarafından hazırlanan uygulama imar planları 18.05.2022 tarihinde tarafsızca kontrol edilmiştir.

Seval YIGÖREN Şehir Planlama Şefi

Rahmi E. TÜMPALAY Şehir Planlama Şube Müdürü

Büyükşehir Belediye Meclisinin 14.04.2022 tarih ve 67 sayılı gündem maddesi olarak görüşülerek Komisyonumuzun tetkikine sunulan ve 21.04.2022 tarihli komisyon toplantısında karara bağlanan plandır.

Sadiyyak KİYES İmar ve Bayındırlık Komisyonu Başkanı

İmar ve Şehircilik Dairesi Başkanlığı tarafından hazırlanan uygulama imar planları 08.04.2022 tarih ve 2065273 sayılı Daire Başkanlığı yazısı ile Büyükşehir Belediye Meclisine sunulan planlardır.

Osman CÜNLER İmar ve Şehircilik Dairesi Başkanı

Büyükşehir Belediye Meclisinin 18.05.2022 tarih ve 21. sayılı kararı ile onaylanan planlardır.

Gökmen MENDÜCÜ Başkan A. Genel Sekreter Yard.

Berna ABİŞ Katip Üye

Fatma Nur ÇELİK Katip Üye

ONAYLI PLAN

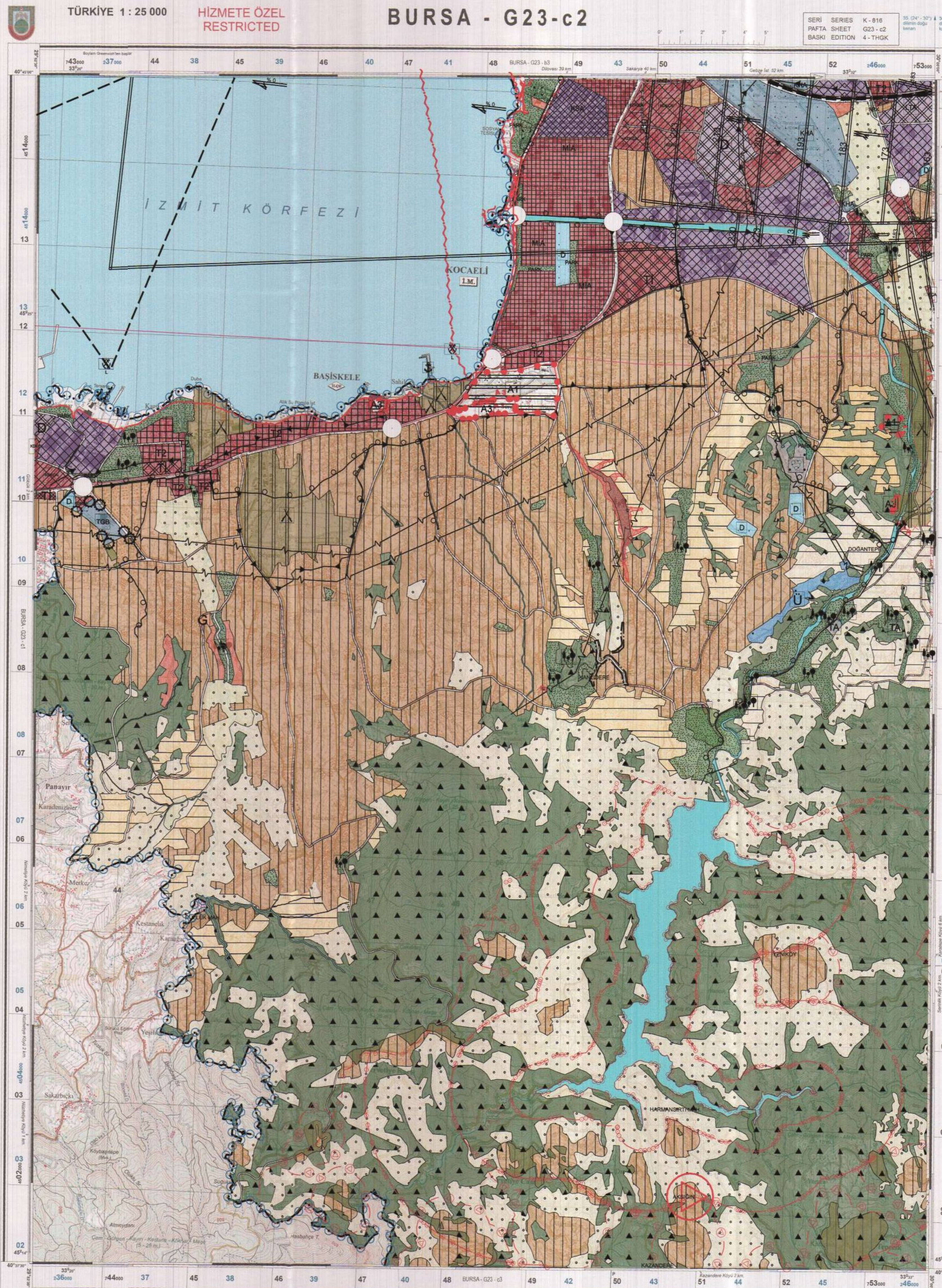

LEGEND and OZEL İŞARETLER (Special Symbols) table. It lists various symbols and their corresponding meanings for different types of infrastructure, terrain, and land use.

GRID BÖLGE İŞARETİ (Grid Zone Designation) and other technical notes. It explains the grid system used on the map and provides conversion information for coordinates.

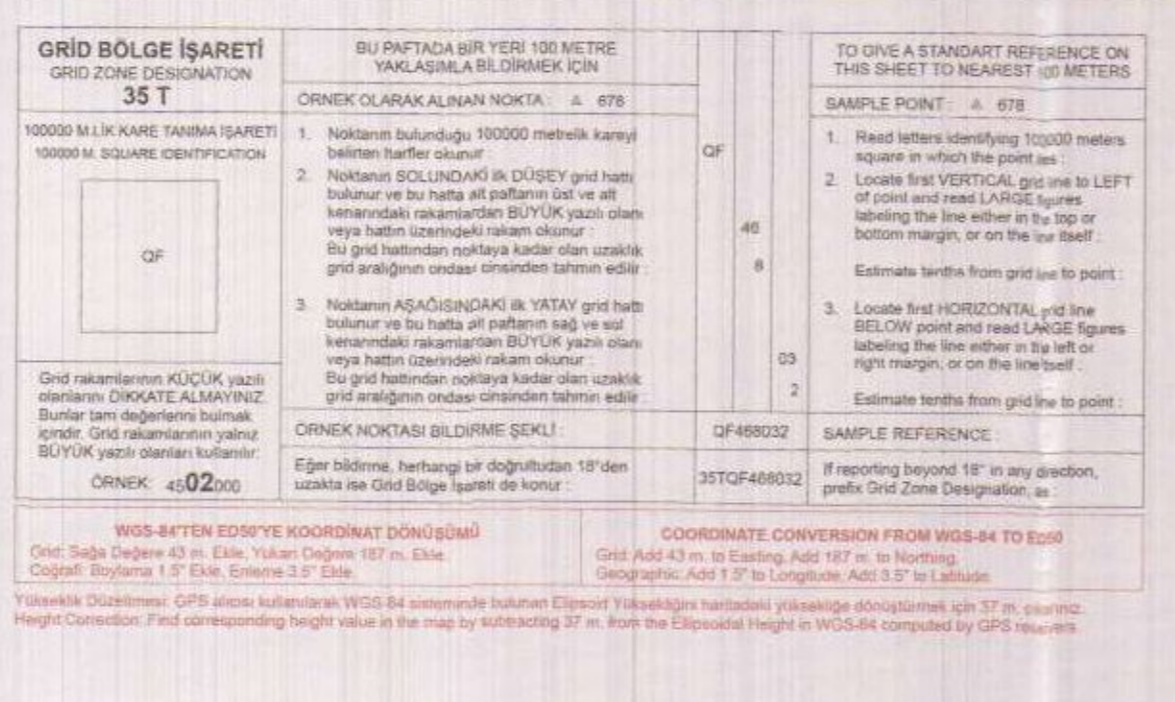

DEĞERLEME DİYAGRAMI (Evaluation Diagram) and other technical data. It includes a diagram showing the relationship between different data points and provides a list of abbreviations used in the map.

Harita Genel Komutanlığı tarafından basılmıştır (2013) and other publication details. It includes the title 'HİZMETE ÖZEL RESTRICTED' and provides contact information for the National Cartographic Institute.