

İlçesi : İzmit
 Belediyesi : İzmit
 Mahallesi/Köyü : Gündoğdu
 Pafta : G-23-b-25-a
 Ada : 788, 787 ve 802
 Parsel : 1, 1 ve 1
 Konu : İmar Yolu Düzenlenmesi
 Plan Ölçeği : 1/5000 ölçekli nazım İmar planı

İmar ve Şehircilik Dairesi Başkanlığı tarafından
 hazırlanan nazım İmar planları 19.04.2022
 tarihinde tarafınca kontrol edilmiştir.

İmar ve Şehircilik Dairesi Başkanlığı tarafından
 hazırlanan 08.04.2022 tarih ve 2065630 sayılı
 Daire Başkanlığı yazısı ile Büyükşehir Belediye
 Meclisine sunulan plandır.

Sümeyye NUR
 Şehir Plancısı

Ahmet Emre TABAN
 Şehir Plancısı
 Şef

Osman SUNLUR
 İmar ve Şehircilik Dairesi Başkanı

Rahmi E. TÜMPALAY
 Şehir Planlama Şube Müdürü

Büyükşehir Belediye Meclisinin 14.04.2022 tarih
 ve 96 sayılı gündem maddesi olarak görüşülen
 Komisyonumuzun tetkikine sunulan ve 18.04.2022 tarihli
 komisyon toplantısında karara bağlanan plandır.

Büyükşehir Belediye Meclisinin 19.04.2022 tarih
 ve 231 sayılı kararı ile onaylanan plandır.

Gökmen MENEDİC
 Başkan
 Genel Sekreter Yardımcısı

Berna ZİLİS
 Katip Üye

Fatma Nur ÇELİK
 Katip Üye

Sadullah KELEŞ
 İmar ve Bayındırlık Komisyon Başkanı

01					
06					
11	B				
16					
21	22	23	24	25	

KOCAELİ-İZMİT

G23-b-25-a

ONAYLI PLAN

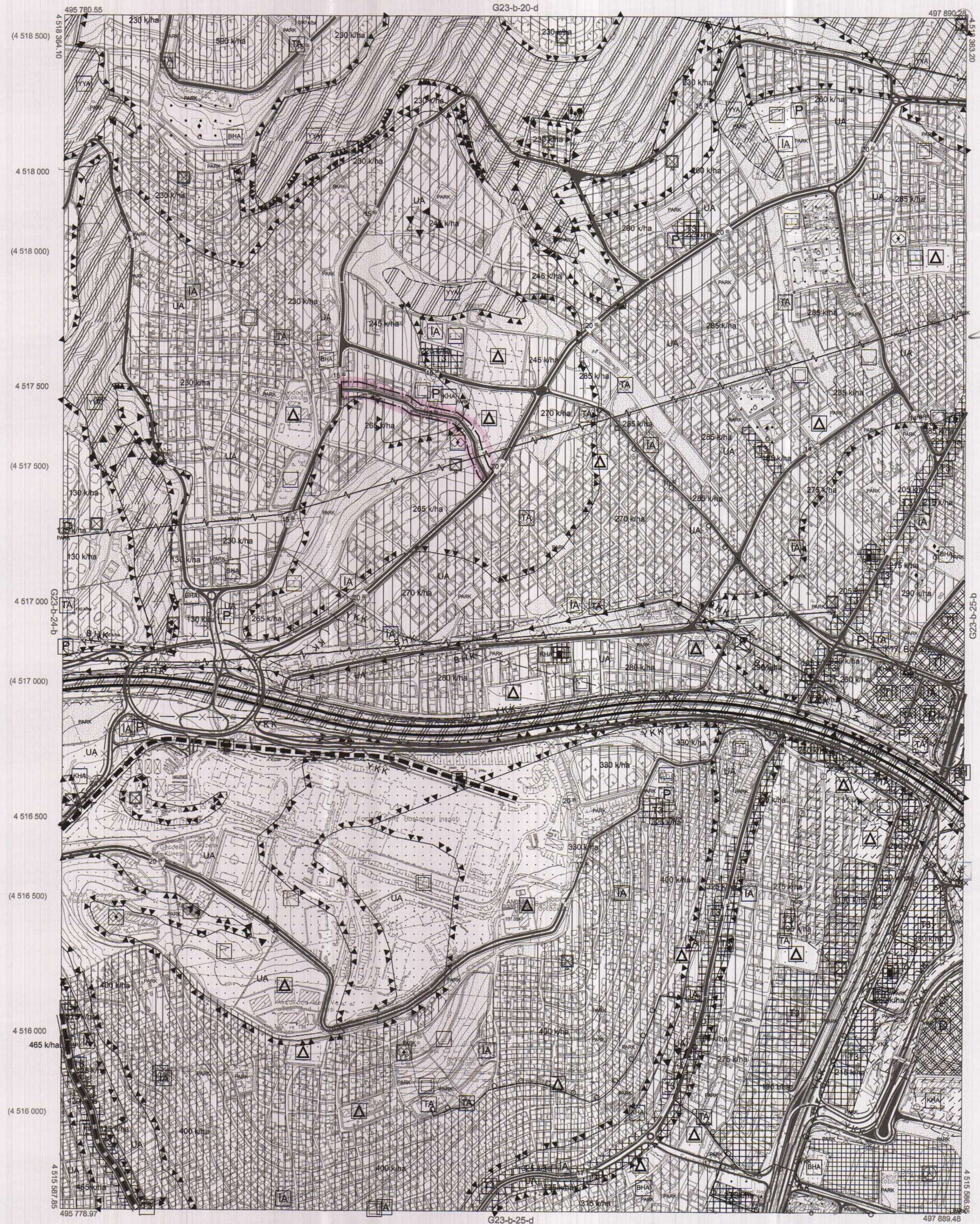

Kocaeli Büyükşehir Belediyesi
 tarafından Fotogrametrik yöntemle
 yapılmış Kocaeli İline ait 1/5000
 ölçekli sayısal Halihazır Harita 3194
 sayılı İmar Kanununun 7/a maddesine
 göre incelendi ve onandı.

18.04.2019

T.C.
 Kocaeli Büyükşehir Belediyesi
 Genel Sekreter Yardımcısı

KOCAELİ-İZMİT

G23-b-25-a

1:5000

Koordinatlar ve pafta bölümlenmesi en son güncellenmiş
 TUTGA'ya bağlı 2005.0 epeğünde, GRS80 elipsoid ve
 Transversal Mercator (TM) izdüşümünde düzenlenmiştir.

Haziran 2018 tarihinde çekilen renkli hava fotoğraflarından
 üretilmiştir. Yapılar saçak çizgileriyle gösterilmiştir.

Yüklenici Firma : KUTLUBEY HARİTA İNŞ.MÜH.SAN.TİC.A.Ş.

PROJE YÖNETİCİSİ

ALTAN ÇETİNKAYA

Harita Mühendisi

Harita Mühendisi

Harita Mühendisi

KONTROL

DİLEK AYDIN

Harita Mühendisi

Harita Mühendisi

Harita Mühendisi

EŞREF AKIŞ

Harita Mühendisi

Harita Mühendisi

Harita Mühendisi

PROJE YÖNETİCİSİ

HARİTA ŞUBE MÜDÜRÜ V.

SERKAN ÖMÜR

Harita Yüksek Mühendisi

Harita Yüksek Mühendisi