

İlçesi : Gebze
 Belediyesi : Gebze
 Mahallesi/Köyü : Pelitli
 Pafta : G22-b-20-a
 Ada :
 Parsel :
 Konu : GK24 Nolu Etilama Bölgesi
 Plan Ölçeği : 1/5000 ölçekli nazım imar planı

İmar ve Şehircilik Dairesi Başkanlığı tarafından hazırlanan uygulama imar planları 19.04.2022 tarihinde tarafsız kontrol edilmiştir.

İmar ve Şehircilik Dairesi Başkanlığı tarafından hazırlanan 08.04.2022 tarih ve 2065489 sayılı Daire Başkanlığı yazısı ile Büyükşehir Belediye Meclisine sunulup planlar.

Didem BALKAN
 Şehir Plancısı

Seval AYGÖREN
 Şehir Plancısı

Osman GÜMLER
 İmar ve Şehircilik Dairesi Başkanı

Rahmi E. TÜMPALAY
 Şehir Planlama Şube Müdürü

Büyükşehir Belediye Meclisinin 14.04.2022 tarih ve 87 sayılı gündem maddesi olarak görüşülerek Komisyonumuzun tetkikine sunulmuş ve 18.04.2022 tarihli komisyon toplantısında karara bağlanmış planlar.

Büyükşehir Belediye Meclisinin 19.04.2022 tarih ve 229 sayılı kararı ile onaylanan planlar.



Gökmen MENDOĞLU
 Başkan

Genel Sekreter

Berna ABİS
 Karşıyaka

Fatma Nur ÇELİK
 Karşıyaka

Sadullah KŞEŞ
 İmar ve Bayındırlık Komisyon Başkanı

01	01	22
06	06	22
11	11	22
16	16	22
21	21	22

KOCAELİ-GEBZE

G22-b-20-a

ONAYLI PLAN

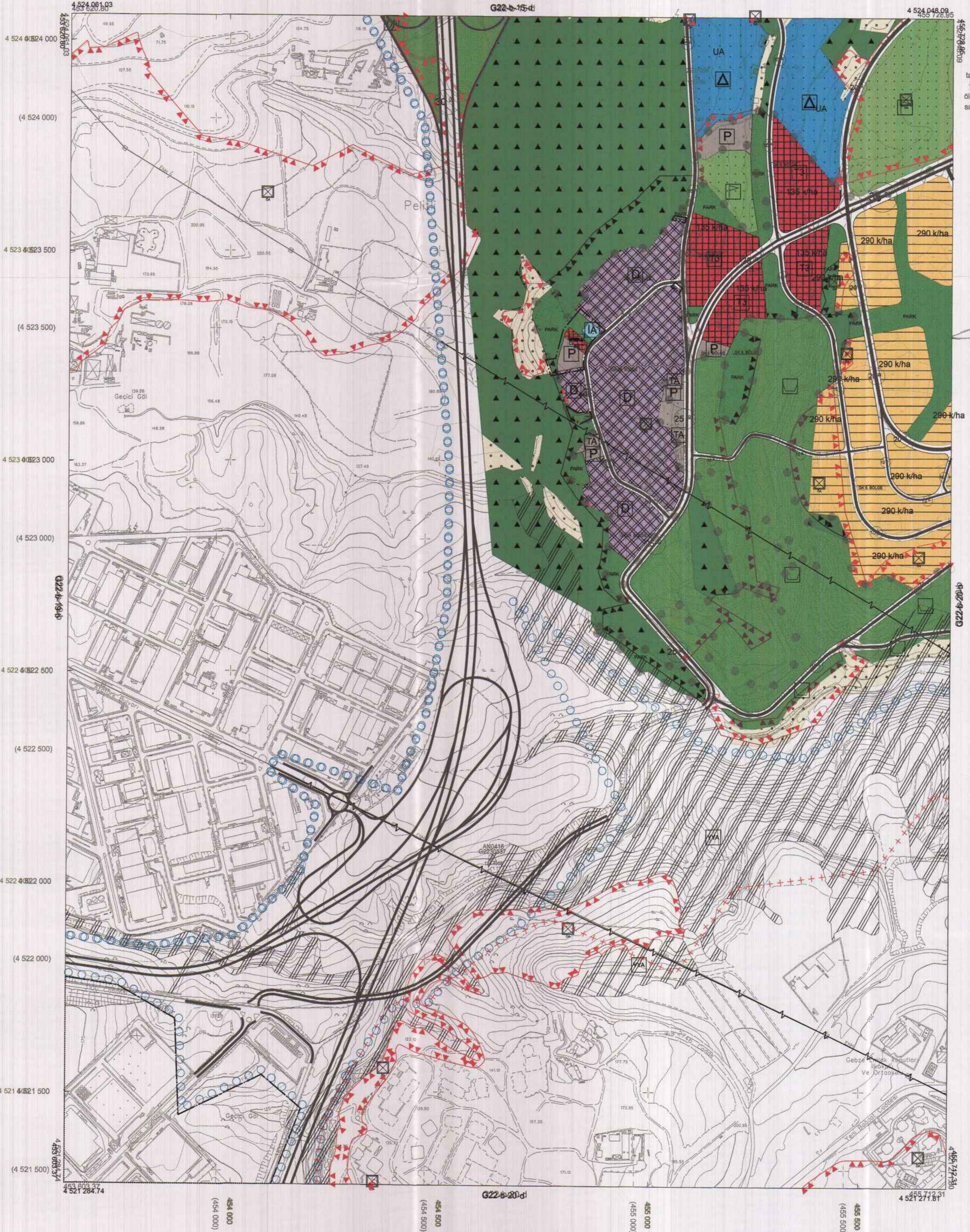

Kocaeli Büyükşehir Belediyesi tarafından Fotogrametrik yöntemle yapılmış Kocaeli İline ait 1/5000 ölçekli sayısal Halihazır Harita 3194 sayılı İmar Kanununun 7/a maddesine göre incelendi ve onandı.

18.04.2019



Genel Sekreter Yardımcısı

KOCAELİ-GEBZE

G22-b-20-a

1:5000

Koordinatlar ve pafta bölünmesi en son güncellenmiş TUTGA'ya bağlı 2005.0 epochunda, GRS80 elipsoidi ve Transversal Mercator (TM) izdüşümünde düzenlenmiştir.

Haziran 2018 tarihinde çekilen renkli hava fotoğraflarından üretilmiştir. Yapılar saçak çizgileriyle gösterilmiştir.

Yüklenici Firma : KUTLUBEY HARİTA İNŞ.MÜH.SAN.TİC.A.Ş.

PROJE YÖNETİCİSİ

ALTAN ÇETİNKAYA
 Harita Mühendisi

KONTROL

DİLEK AYDIN

Harita Mühendisi

EŞREF AKIŞ

Harita Yüksek Mühendisi

PROJE YÖNETİCİSİ

HARİTA ŞUBE MÜDÜRÜ V.
 SERKAN OKUR

Harita Yüksek Mühendisi