

İlçesi : Başiskele  
 Belediyesi : Başiskele  
 Mahallesi/Köyü : Atakent-Yeniköy  
 Pafta : G23-c-08-b  
 Ada :  
 Parsel :  
 Konu : İsmisiz Dere güncel islah projesinin  
 İmar planlarına işlenmesi  
 Plan Ölçeği : 1/5000 ölçekli nazım imar planı

İmar ve Şehircilik Dairesi Başkanlığı tarafından  
 hazırlanan nazım imar planları 19.04.2022  
 tarihinde tarafsız kontrol edilmiştir.

Sümayye CAN  
 Şehir Planlama

Seval AVGÖREN  
 Şehir Planlama

Rahmi E. TÜMPALAY  
 Şehir Planlama Şube Müdürü

İmar ve Şehircilik Dairesi Başkanlığı tarafından  
 hazırlanan 08.04.2022 tarih ve 2065684 sayılı  
 Daire Başkanlığı yazısı ile Büyükşehir Belediye  
 Meclisine sunulan plandır.

Osman GÜNLER  
 İmar ve Şehircilik Dairesi Başkanı

Büyükşehir Belediye Meclisinin 14.04.2022 tarih  
 ve 65 sayılı gündem maddesi olarak görüşülerek  
 Komisyonumuzun tetkikine sunulan ve 18.04.2022 tarihli  
 komisyon toplantısında karara bağlanan plandır.

Büyükşehir Belediye Meclisinin 19.04.2022 tarih  
 222 sayılı kararı ile onaylanan plandır.

Osman GÜNLER  
 Başkan A.  
 Genel Sekreter Yard.

Berna ABİS  
 Katip Üye

Fatma Nur CELİK  
 Katip Üye

Sadullah KELEÇ  
 İmar ve Şehircilik Komisyon Başkanı

01					23
06					
11					
16					
21	22	23	24	25	

## KOCAELİ-BAŞİSKELE

G23-c-08-b

ONAYLI PLAN

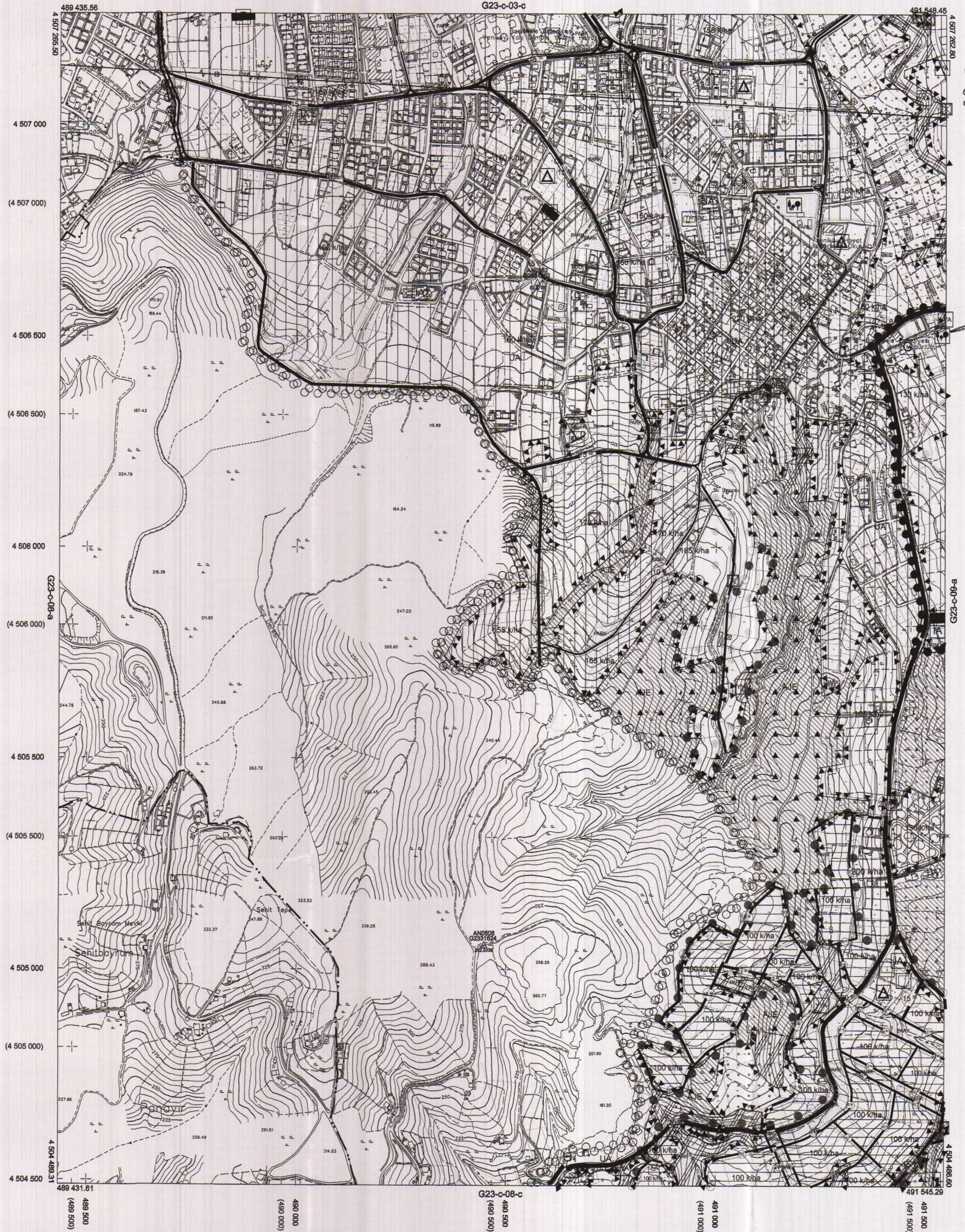

Kocaeli Büyükşehir Belediyesi  
 tarafından Fotogrametrik yöntemle  
 yapılan Kocaeli İline ait 1/5000  
 ölçekli sayısal Hailhazır Harita 3194  
 sayılı İmar Kanununun 7/a maddesine  
 göre incelendi ve onandı.  
 18.04.2019

T.C.  
 Kocaeli Büyükşehir Belediyesi  
 Genel Sekreter Yardımcısı

KOCAELİ-BAŞİSKELE G23-c-08-b

1:5000

Koordinatlar ve pafta bölünmesi en son güncellenmiş  
 TUTGA'ya bağlı 2008.0 epochunda, GRSS00 ellipsoidi ve  
 Transversal Mercator (TM) izdüşümünde düzenlenmiştir.

Haziran 2018 tarihinde çekilen renkli hava fotoğraflarından  
 üretilmiştir. Yapılar saçak çizgileriyle gösterilmiştir.

Yüklenici Firma : KUTLUBEY HARITA İNŞ.MÜH.SAN.TİC.A.Ş.

PROJE YÖNETİCİSİ

ALTAN ÇETİNKAYA  
 Harita Mühendisi

*Altan Çetinkaya*

KONTROL

DİLEK AYDIN

Harita Mühendisi

*Dilek Aydın*

EŞREF AKIŞ

Harita Yüksek Mühendisi

*Eşref Akış*

PROJE YÖNETİCİSİ

HARITA ŞUBE MÜDÜRÜ V.

SERKAN OKUR  
 Harita Yüksek Mühendisi

*Serkan Okur*

İlçesi : Başiskele  
 Belediyesi : Başiskele  
 Mahallesi/Köyü : Atakent- Yeniköy  
 Pafta : G23-c-03-c  
 Ada :  
 Parsel :  
 Konu : İksimsiz Dere güncel İslah projesinin  
 İmar planlarına İşlenmesi  
 Plan Ölçeği : 1/5000 ölçekli nazım İmar planı

İmar ve Şehircilik Dairesi Başkanlığı tarafından  
 hazırlanan nazım İmar planları 19.04.2022  
 tarihinde tarafınca kontrol edilmiştir.

Sümiyye CAN  
 Şehir Plancısı  
 Seval AVGÖREN  
 Şehir Plancısı  
 Rahmi E. TÜMPALAY  
 Şehir Planlama Şube Müdürü

İmar ve Şehircilik Dairesi Başkanlığı tarafından  
 hazırlanan 08.04.2022 tarih ve 2065684 sayılı  
 Daire Başkanlığı yazısı ile Büyükşehir Belediye  
 Meclisine sunulan planıdır.

Osman BÜNLÜK  
 İmar ve Şehircilik Dairesi Başkanı

Büyükşehir Belediye Meclisinin 14.04.2022 tarih  
 ve 65 sayılı gündem maddesi olarak görüşülerek  
 Komisyonumuzun tetkikine sunulan ve 18.04.2022 tarihli  
 komisyon toplantısında karara bağlanan planıdır.

Büyükşehir Belediye Meclisinin 19.04.2022 tarih  
 222 sayılı kararı ile onaylanan planıdır.

Gökhan MENGÜC  
 Başkan A.  
 Genel Sekreter Yardımcısı  
 Behma ABBİ  
 Katip Üye  
 Fatma Nur ÇELİK  
 Katip Üye



Sadullah KELEŞ  
 İmar ve Bayındırlık Komisyon Başkanı

01	02	23
05		
11	C	
16		
21	22	23
24	25	

## KOCAELİ-BAŞİSKELE G23-c-03-c

ONAYLI PLAN



Kocaeli Büyükşehir Belediyesi  
 tarafından Fotogrametrik yöntemle  
 yapılmış Kocaeli İline ait 1/5000  
 ölçekli sayısal Halihazır Harita 3194  
 sayılı İmar Kanununun 7/a maddesine  
 göre incelenmiş ve onandır.

18.03.2019



KOCAELİ-BAŞİSKELE  
 G23-c-03-c

Koordinatlar ve pafta bölünmesi en son güncellenmiş  
 TUTGA'ya bağlı 2005.0 epochunda, GRS80 elipsoidi ve  
 Transversal Mercator (TM) izdüşümünde düzenlenmiştir.

Haziran 2018 tarihinde çekilen renkli hava fotoğraflarından  
 üretilmiştir.Yapılar saçak çizgileriyle gösterilmiştir.

Yüklenici Firma : KUTLUBEY HARİTA İNŞ.MÖH.SAN.TİC.A.Ş.

PROJE YÖNETİCİSİ

ALTAN ÇETİNKAYA  
 Harita Mühendisi

KONTROL

DİLEK AYDIN

Harita Mühendisi

EŞREF AKIŞ

Harita Yüksek Mühendisi

PROJE YÖNETİCİSİ

HARİTA ŞUBE MÜDÜRÜ V.  
 SİRİKAN ÖMÜR  
 Harita Yüksek Mühendisi

İlçesi : Izmit  
 Belediyesi : Izmit  
 Mahallesi/Köyü : Yenikent  
 Pafta : G23-c-08-b-2-a  
 Ada :  
 Parsel :  
 Konu : Güncel kırsal Dere ıslah projesinin imar planlarına işlenmesi  
 Plan Ölçeği : 1/1000 ölçekli uygulama imar planı

İmar ve Şehircilik Dairesi Başkanlığı tarafından hazırlanan uygulama imar planları 19.04.2022 tarihinde tarafsızca kontrol edilmiştir.

İmar ve Şehircilik Dairesi Başkanlığı tarafından hazırlanan 08.04.2022 tarih ve 2065684 sayılı Daire Başkanlığı yazısı ile Büyükşehir Belediye Meclisine sunulmuş planlardır.

Sümeyye CAN Şehir Plancısı  
 Seval AYGÖREN Şehir Plancısı

Osman GÜNER İmar ve Şehircilik Dairesi Başkanı

Rahmi E. TÜMPALAY Şehir Planlama Şube Müdürü

Büyükşehir Belediye Meclisinin 14.04.2022 tarih ve 65 sayılı gündem maddesi olarak görüşülerek Komisyonumuzun tetkikine sunulan ve 18.04.2022 tarihli komisyon toplantısında karara bağlanan plandır.

Büyükşehir Belediye Meclisinin 19.04.2022 tarih ve 222 sayılı kararı ile onaylanan plandır.

Bökmert MENÇUC Başkan A. Genel Sekreter Yard.  
 Berna ABİS Katip Üye  
 Fatma Nur ÇELİK Katip Üye

Sadullah KECİCİ İmar ve Bayındırlık Komisyonu Başkanı

## BAŞISKELE İLÇESİ (Yeniköy Beldesi)

KOCAELİ

G23-c-08-b-2-a

ONAYLI PLAN

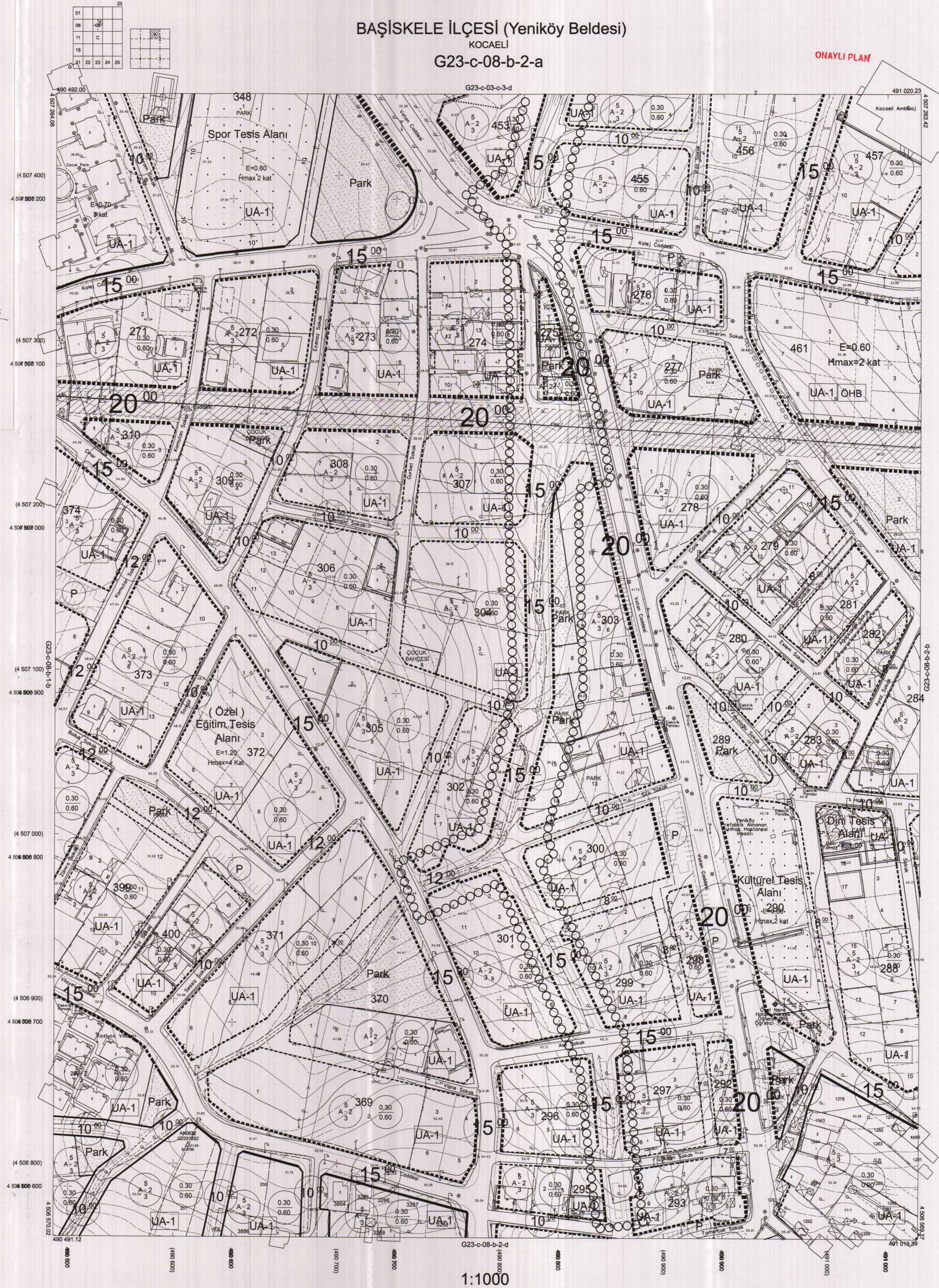

Kocaeli Büyükşehir Belediyesi tarafından Fotogrametrik yöntemle yapılmış Kocaeli İline ait 1/1000 ölçekli sayısal Halihazır Harita 3194 sayılı İmar Kanununun 7/a maddesine göre incelendi ve onandı.

15.04.2022



BAŞISKELE İLÇESİ (Yeniköy Beldesi) G23-c-08-b-2-a

KOCAELİ

Koordinatlar ve pafta bölümlenmesi en son güncellenmiş TUTGA'ya bağlı 2005.0 epoşunda, GRS80 ellipsoid ve Transversal Mercator (TM) izdüşümünde düzenlenmiştir.

Mays 2010 tarihinde çekilen renkli hava fotoğraflarından üretilmiştir. Yapılar saçak çizgileriyle gösterilmiştir.

Yüklenici Firma : KUTLUBEY HARİTA A.Ş.  
 ÇETİNKAYA İMAR A.Ş.  
 (Ortak Girişim)

PROJE YÖNETİCİSİ

ALTAN ÇETİNKAYA

Harita Mühendisi

Harita Mühendisi

Harita Mühendisi

Harita Mühendisi

Harita Yüksek Mühendisi

KONTROL

SELİM SAYDAN

KORCAN ERGİN

DİLEK AYDIN

HAKAN İLHAN

HALHAZIR HARİTA ŞEFİ

İSMAIL SEYREK

Harita Mühendisi

PROJE YÖNETİCİSİ

HARİTA ŞUBE MÜDÜRÜ V.

SENGÜL ÖZGÜR

Harita Mühendisi

İlçe : İzmit  
 Belediyesi : İzmit  
 Mahallesi/Köyü : Yeniköy  
 Parça : G23-c-03-c-3-d  
 Ada :  
 Parsel :  
 Konu : Güncel İksimsiz Dere s/ah projesinin İmar planlarına İşlenmesi  
 Plan Ölçeği : 1/1000 ölçekli uygulama İmar planı

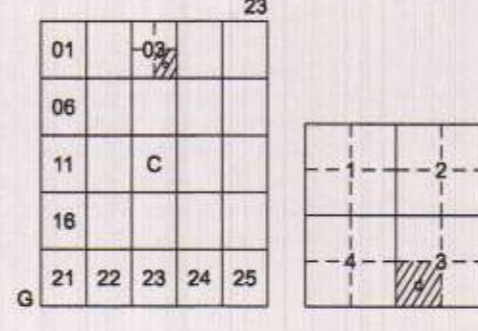

## BAŞISKELE İLÇESİ (Yeniköy Beldesi)

KOCAELİ

G23-c-03-c-3-d

ONAYLI PLAN

İmar ve Şehircilik Dairesi Başkanlığı tarafından hazırlanan uygulama İmar planları 19.04.2022 tarihinde tarafsız kontrol edilmiştir.

Sümeyye CAN  
 Şehir Plancısı

Seval AKGÖREN  
 Şehir Plancısı

İmar ve Şehircilik Dairesi Başkanlığı tarafından hazırlanan 08.04.2022 tarih ve 2065684 sayılı Daire Başkanlığı yazısı ile Büyükşehir Belediye Meclisine sunulmuştur.

Osman GÜMLER  
 İmar ve Şehircilik Dairesi Başkanı

Rahmi E. TÜMPALAY  
 Şehir Planlama Şube Müdürü

Büyükşehir Belediye Meclisinin 14.04.2022 tarih ve 65 sayılı gündem maddesi olarak görüşülerek Komisyonumuzun teklifine sunulan ve 18.04.2022 tarihli komisyon toplantısında karara bağlanan plandır.

Büyükşehir Belediye Meclisinin 19.04.2022 tarih ve 222 sayılı kararı ile onaylanan plandır.

Gökmen YILDIZCI  
 Başkan A.Ş.  
 Genel Sekreter Yard.

Beyza ABİ  
 Katip Üye

Estim NUR ÇELİK  
 Katip Üye

Sadullah KELES  
 İmar ve Bayındırlık Komisyon Başkanı

Kocaeli Büyükşehir Belediyesi tarafından Fotogrametrik yöntemle yapılmış Kocaeli İline ait 1/1000 ölçekli sayısal Halihazır Harita 3194 sayılı İmar Kanununun 7/a maddesine göre incelendi ve onandı.

15.04.2022

İ.C.  
 Kocaeli Büyükşehir Belediye Başkanı

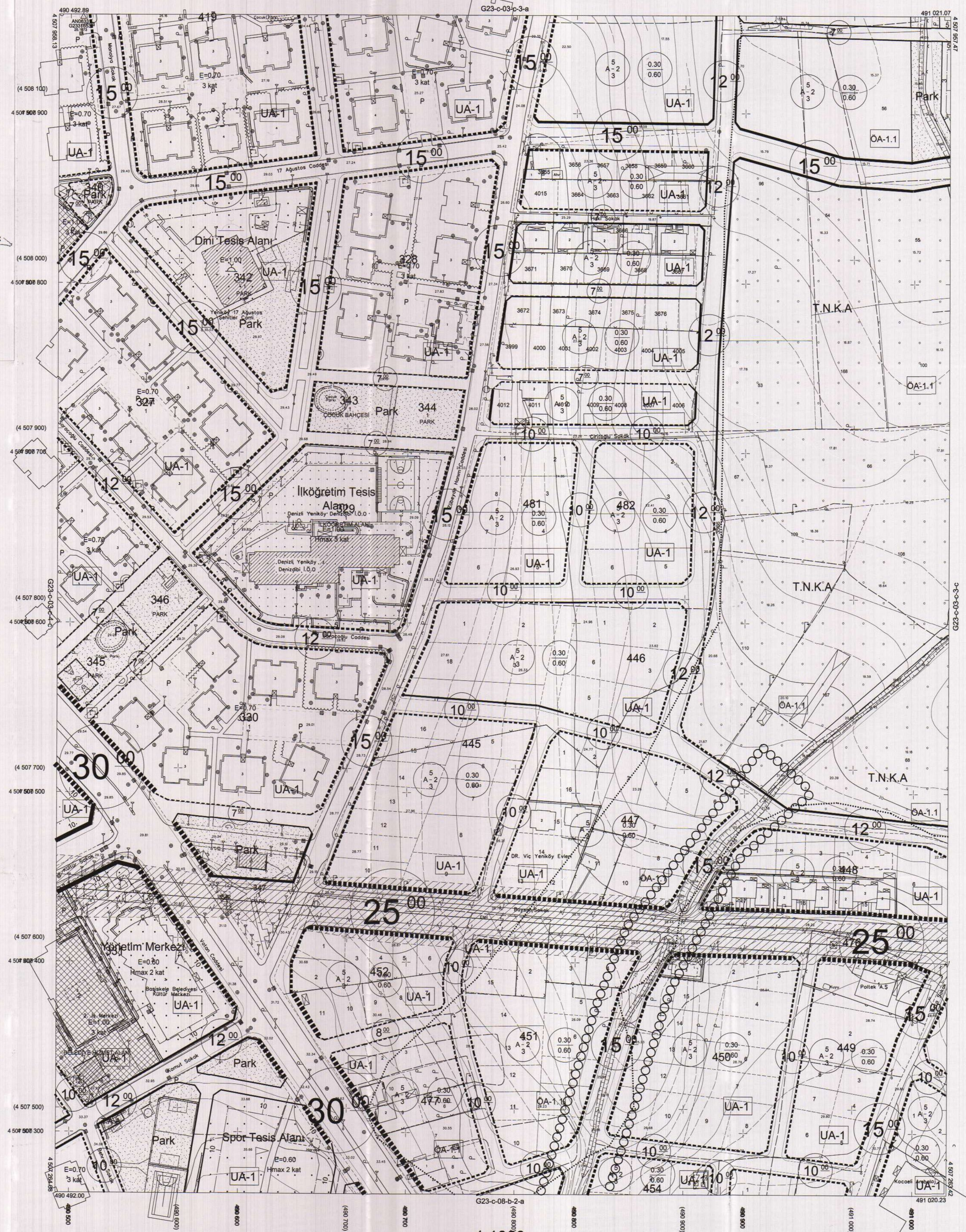

1:1000

Koordinatlar ve pafta bölünmesi en son güncellenmiş TUTGA'ya bağlı 2005.0 epochunda, GRSS0 ellipsoidi ve Transversal Mercator (TM) izdüşümünde düzenlenmiştir.

Mayıs 2010 tarihinde çekilen renkli hava fotoğraflarından üretilmiştir. Yapılar şaşıp çizgileriyle gösterilmiştir.

Yüklenici Firma : KUTLUBEY HARİTA A.Ş.  
 ÇETINKAYA İMAR A.Ş.  
 (Ortak Girişimi)

PROJE YÖNETİCİSİ

ALTAN ÇETINKAYA  
 Harita Mühendisi

Harita Mühendisi

Harita Mühendisi

Harita Mühendisi

Harita Yüksek Mühendisi

SELİM SAYDAN

KORCAN ERGİN

DİLEK AYDIN

HAKAN İLHAN

KONTROL

HALİHAZIR HARİTA ŞEF

İSMAIL SEVREK

Harita Mühendisi

PROJE YÖNETİCİSİ

HARİTA ŞUBE MÜDÜRÜ V.

SEBASTYAN ÖZGÜR

Harita Yüksek Mühendisi

BAŞISKELE İLÇESİ (Yeniköy Beldesi) G23-c-03-c-3-d

KOCAELİ