

İlçesi : Kartepe
 Belediyesi : Kartepe
 Mahallesi/Köyü : Rahmiye
 Pafta : G24-D
 Ada : -
 Parsel : -
 Konu : Askeri Yasak ve Güvenlik Bölgesi Sınırlarının planlara aktarılması
 Plan Ölçeği : 1/50000 ölçekli çevre düzeni planı

İmar ve Şehircilik Dairesi Başkanlığı tarafından hazırlanan uygulama imar planları 14.04.2022 tarihinde tarafınca kontrol edilmiştir.

Fatih SOYDAL
Şehir Plancısı

Seval AYDÖREN
Şehir Plancısı

Rahmi E. TÜMPALAY
Şehir Planlama Şube Müdürü

İmar ve Şehircilik Dairesi Başkanlığı tarafından hazırlanan 07.01.2022 tarih ve 1905344 sayılı Daire Başkanlığı yazısı ile Büyükşehir Belediye Meclisine sunulmuştur.

Osman GÜNLER
İmar ve Şehircilik Dairesi Başkanı

Büyükşehir Belediye Meclisinin 13.01.2022 tarih ve 95 sayılı gündem maddesi olarak görüşülerek Komisyonumuzun tetkikine sunulan ve 16.03.2022 tarihli komisyon toplantısında karara bağlanan plandır.

Sadullah KELEŞ
İmar ve Şehircilik Komisyon Başkanı

Büyükşehir Belediye Meclisinin 14.04.2022 tarih ve 212 sayılı kararı ile onaylanan plandır.

Gökmen MENGÜCÜ
Başkan A.
Genel Sekreter Yrd.

Berna ZBİŞ
Katip Üye

Fatma Nur ÇELİK
Katip Üye

KOCAELİ
(KARTEPE)
G24-d

ONAYLI PLAN



1/50000

İlçesi : Kartepe
 Belediyesi : Kartepe
 Mahallesi/Köyü : Rahmiye
 Pafta : G23-C
 Ada : -
 Parsel : -
 Konu : Askeri Yasak ve Güvenlik Bölgesi
 Sınırlarının planlara aktarılması
 Plan Ölçeği : 1/50000 ölçekli çevre düzeni planı

İmar ve Şehircilik Dairesi Başkanlığı tarafından hazırlanan uygulama imar planları 14.04.2022 tarihinde tarafınca kontrol edilmiştir.

Fatih SOYBAŞI
 Şehir Plancısı
 Seval AYÇÖREN
 Şehir Plancısı
 Rahmi E. TÜMPALAY
 Şehir Planlama Şube Müdürü

İmar ve Şehircilik Dairesi Başkanlığı tarafından hazırlanan 07.01.2022 tarih ve 1905344 sayılı Daire Başkanlığı yazısı ile Büyükşehir Belediye Meclisine sunulan plandır.

Özlem GÜNTES
 İmar ve Şehircilik Dairesi Başkanı

Büyükşehir Belediye Meclisinin 13.01.2022 tarih ve 95 sayılı gündem maddesi olarak görüşülerek Komisyonumuzun tetkikine sunulan ve 16.03.2022 tarihli komisyon toplantısında kararlaştırılan plandır.

Muhammed YILMAZ
 İmar ve Bayındırlık Komisyon Başkanı

Büyükşehir Belediye Meclisinin 14.04.2022 tarih ve 242 sayılı kararı ile onaylanan plandır.

Göknur MENİNGÜ
 Başkan A.
 Genel Sekreter Yard.
 Perihan AYDIN
 Komisyon Üyesi
 Fatma Nur ÇELİK
 Komisyon Üyesi

KOCAELİ
 (KARTEPE)
 G23-c
 G23-b

ONAYLI PLAN

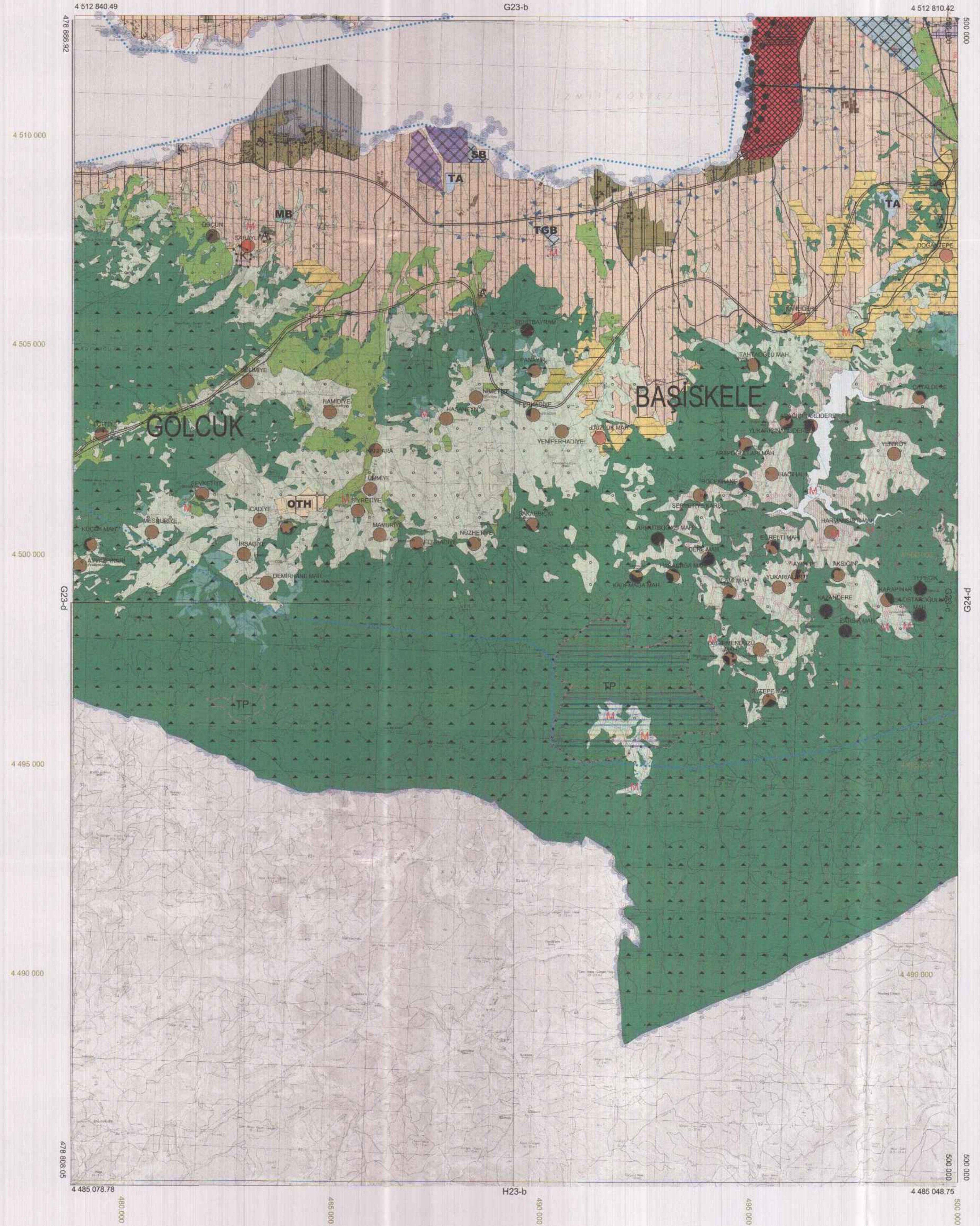

1/50000

İlçesi : Kartepe
 Belediyesi : Kartepe
 Mahallesi/Köyü : Rahmiye
 Pafta : G24-d-1
 Ada : -
 Parsel : -
 Konu : Askeri Yasak ve Güvenlik Bölgesi
 Sınırının planlara aktarılması
 Plan Ölçeği : 1/25000 ölçekli nazım imar planı

İmar ve Şehircilik Dairesi Başkanlığı tarafından hazırlanan uygulama imar planları 14.04.2022 tarihinde tarafınca kontrol edilmiştir.

Fatih BOYDAŞ
 Şehir Plancısı

Seval GÖREN
 Şehir Plancısı
 Şef

Rahmi E. TÜMPALAY
 Şehir Planlama Şube Müdürü

İmar ve Şehircilik Dairesi Başkanlığı tarafından hazırlanan 07.01.2022 tarih ve 1905344 sayılı Daire Başkanlığı yazısı ile Büyükşehir Belediye Meclisine sunulan plandır.

Osman ÇİMLER
 İmar ve Şehircilik Dairesi Başkanı

Büyükşehir Belediye Meclisinin 13.01.2022 tarih ve 95 sayılı gündem maddesi olarak görüşülerek Komisyonumuzun tetkikine sunulmuş ve 16.03.2022 tarihli komisyon toplantısında karar bağlanan plandır.

S. Kılıç
 Şikâyet ve İmar Komisyonu Başkanı

Büyükşehir Belediye Meclisinin 14.04.2022 tarih ve 212 sayılı kararı ile onaylanan plandır.

Gökçe YILMAZ
 Başkan Yardımcısı
 Genel Sekreter Yardımcısı

Beşir ABİŞ
 Katip Üye

Fatma Nuri ÇELİK
 Katip Üye

KOCAELİ
 (KARTEPE)
 G24-d1

G24-a4

ONAYLI PLAN

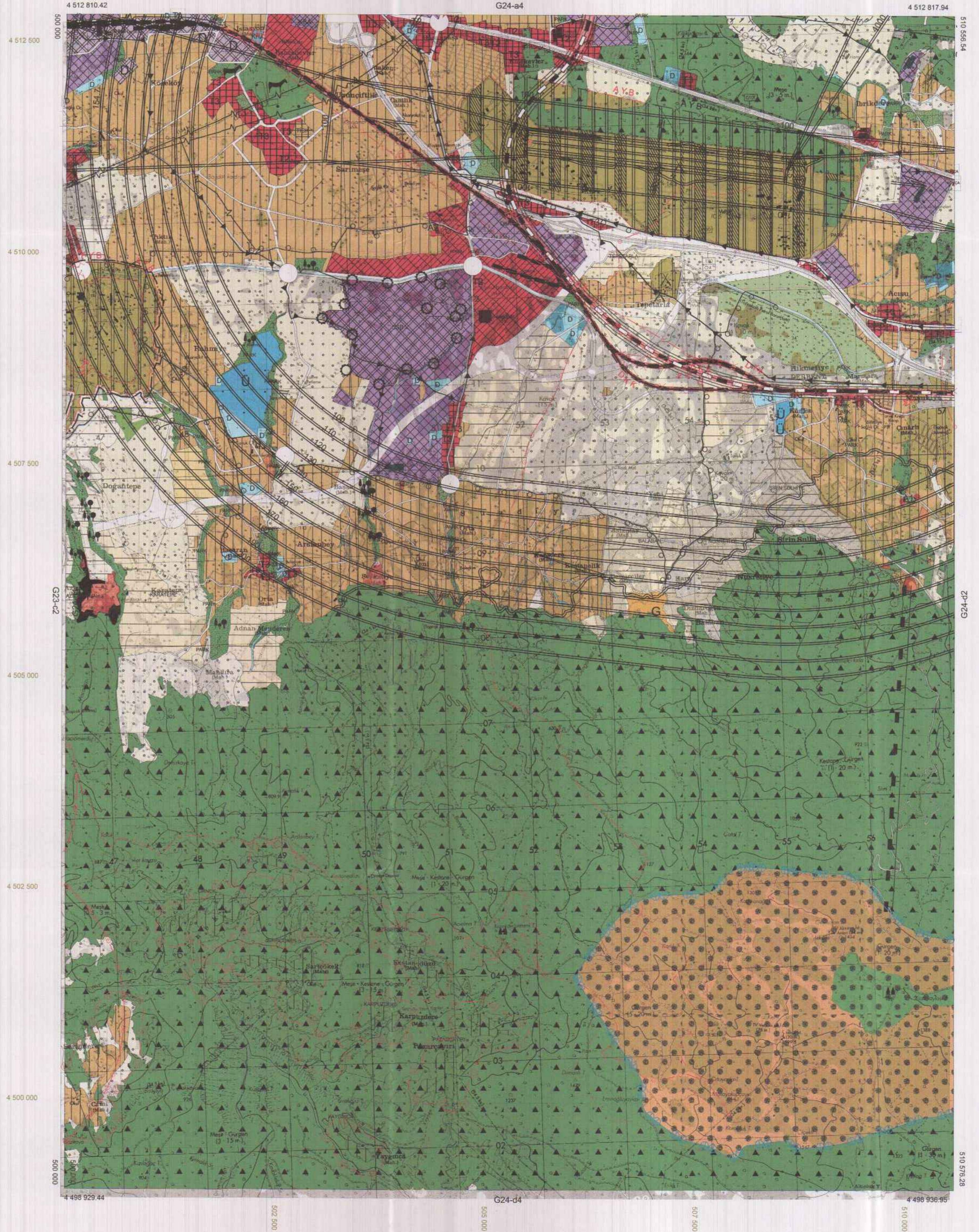

1/25000

İlçesi : Kartepe
 Belediyesi : Kartepe
 Mahallesi/Köyü : Rahmiye
 Pafta : G23-c-2
 Ada :
 Parsel :
 Konu : Askeri Yasak ve Güvenlik Bölgesi
 Sınırlarının planlara aktarılması
 Plan Ölçeği : 1/25000 ölçekli nazım imar planı

İmar ve Şehircilik Dairesi Başkanlığı tarafından
 hazırlanan uygulama imar planları 14.04.2022
 tarihinde tarafınca kontrol edilmiştir.

Fatma SOYDAL
 Şehir Plancısı

Seval AYGÖREN
 Şehir Plancısı

Rahmi E. TÜMPALAY
 Şehir Planlama Şube Müdürü

İmar ve Şehircilik Dairesi Başkanlığı tarafından
 hazırlanan 07.01.2022 tarih ve 1905344 sayılı
 Daire Başkanlığı yazısı ile Büyükşehir Belediye
 Meclisine sunulan planlar.

Osman GÜNLER
 İmar ve Şehircilik Dairesi Başkanı

Büyükşehir Belediye Meclisinin 13.01.2022 tarih
 ve 95 sayılı gündem maddesi olarak görüşülerek
 Komisyonumuzun tetkikine sunulan ve 16.03.2022 tarihli
 komisyon toplantısında karar bağlanan plandır.

Sahitullah KELLEŞ
 İmar ve Bayındırlık Komisyon Başkanı

Büyükşehir Belediye Meclisinin 14.04.2022 tarih
 ve 212 sayılı kararı ile onaylanan plandır.

Gökmen MENGÜÇ
 Başkan A.
 Genel Sekreter Yrd.

Berna ABİÇ
 Katip Üye

FatmaNur ÇELİK
 Katip Üye

KOCAELİ
 (KARTEPE)
 G23-c-2

ONAYLI PLAN

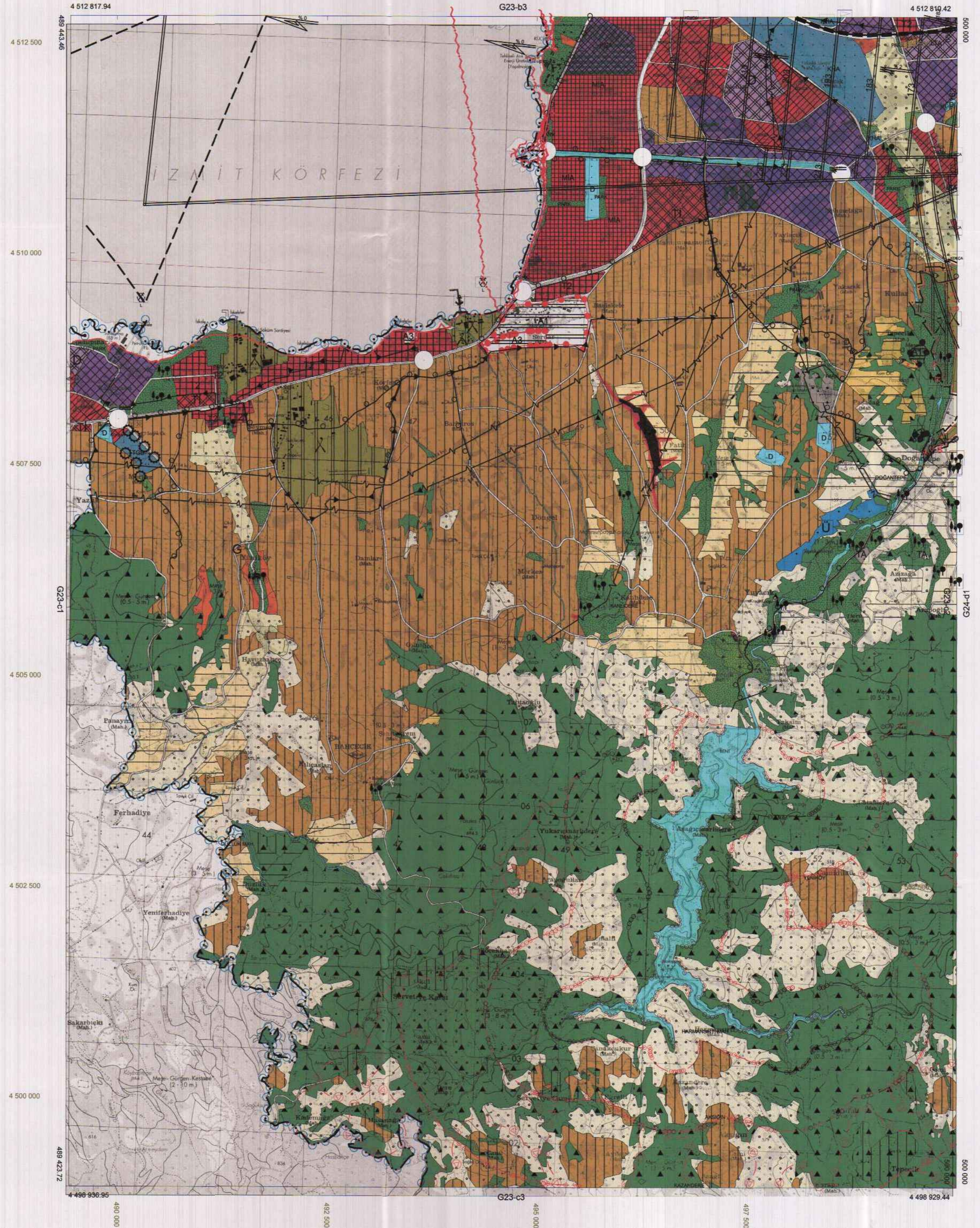

İlçesi : Kartepe
 Belediyesi : Kartepe
 Mahallesi/Köyü : Rahmiye
 Pafta : G24-d-01-d
 Ada : -
 Parsel : -
 Konu : Askeri Yasak ve Güvenlik Bölgesi
 Sınırlarının planlara aktarılması
 Plan Ölçeği : 1/5000 ölçekli nazım imar planı

İmar ve Şehircilik Dairesi Başkanlığı tarafından hazırlanan uygulama imar planları 14.04.2022 tarihinde tarahınca kontrol edilmiştir.

Fatma SOYDAL
 Şehir Plancısı

Seval AVGÖREN
 Şehir Plancısı
 Şef

Rahmi E. TÜMPALAY
 Şehir Planlama Şube Müdürü

İmar ve Şehircilik Dairesi Başkanlığı tarafından hazırlanan 07.01.2022 tarih ve 1905344 sayılı Daire Başkanlığı yazısı ile Büyükşehir Belediye Meclisine sunulmuştur.

Orhan GÜNLER
 İmar ve Şehircilik Dairesi Başkanı

Büyükşehir Belediye Meclisinin 13.01.2022 tarih ve 95 sayılı gündem maddesi olarak görüşülerek Komisyonumuzun tetkikine sunulmuş ve 16.03.2022 tarihli komisyon toplantısında karar bağlanan plandır.

Seyitullah KECİLİ
 İmar ve Bayındırlık Komisyon Başkanı

Büyükşehir Belediye Meclisinin 14.04.2022 tarih ve 212 sayılı kararı ile onaylanan plandır.

Gökmen MENÜÇ
 Başkan A.
 Genel Sekreter Yard.

Berna ABİS
 Kayıtlı Üye

Fatma NUR ÇELİK
 Kayıtlı Üye

24				
06				
11	D			
16				
21	22	23	24	25

KOCAELİ-KARTEPE

G24-d-01-d

ONAYLI PLAN

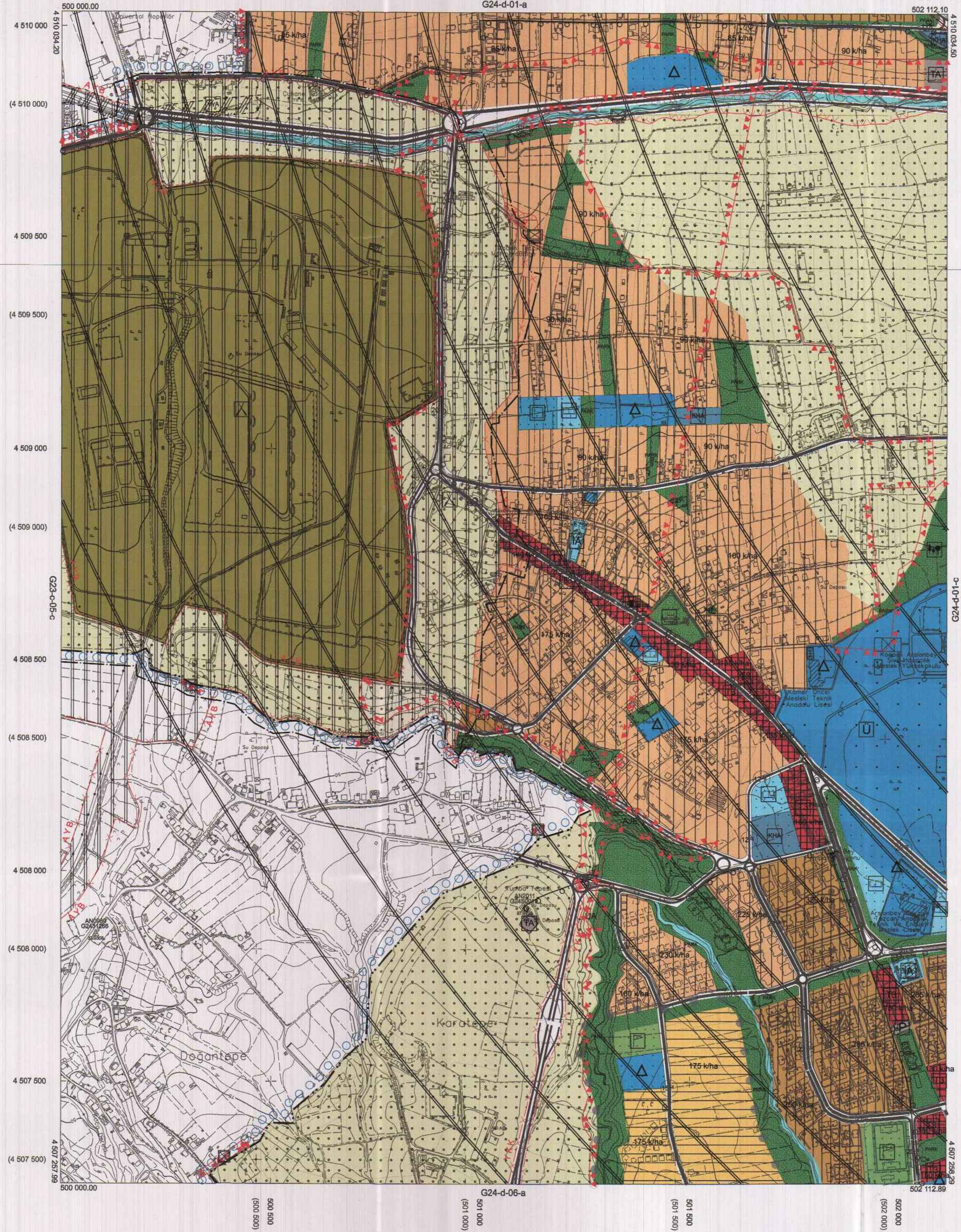

Kocaeli Büyükşehir Belediyesi tarafından Fotogrametrik yöntemle yapılan Kocaeli İline ait 1/5000 ölçekli sayısal Harita 3194 sayılı İmar Kanununun 7/a maddesine göre incelendi ve onandı.

18/03/2019



KOCAELİ-KARTEPE

G24-d-01-d

Koordinatlar ve pafta bölümlenmesi en son güncellenmiş TUGA'ya bağlı 2005.0 epiğunda, GR80 elipsoidi ve Transversal Mercator (TM) izdüşümünde düzenlenmiştir.

Haziran 2018 tarihinde çekilen renkli hava fotoğraflarından üretilmiştir. Yapılar saçak çizgileriyle gösterilmiştir.

Yüklenici Firma : KUTLUBEY HARİTA İNŞ.MOH.SAN.TİC.A.Ş.

PROJE YÖNETİCİSİ

ALTAN ÇETİNKAYA
Harita Mühendisi

KONTROL

DİLEK AYDIN

Harita Mühendisi

EŞREF AKIŞ

Harita Yüksek Mühendisi

PROJE YÖNETİCİSİ

HARİTA ŞUBE MÜDÜRÜ V.

SERKAN ÖZÜR

Harita Yüksek Mühendisi

1:5000

İlçesi : Kartepe
 Belediyesi : Kartepe
 Mahallesi/Köyü : Rahmiye
 Pafta : G23-c-05-c
 Ada :
 Parsel :
 Konu : Askeri Yasak ve Güvenlik Bölgesi Sınırlarının planlara aktarılması
 Plan Ölçeği : 1/5000 ölçekli nazım imar planı

İmar ve Şehircilik Dairesi Başkanlığı tarafından hazırlanan uygulama imar planları 14.04.2022 tarihinde tarafınca kontrol edilmiştir.

Fatih SOYBAL
 Şehir Başkanı
 Seval AVGÖREN
 Şehir Plancısı
 Rahmi E. TÜMPALAY
 Şehir Planlama Şube Müdürü

İmar ve Şehircilik Dairesi Başkanlığı tarafından hazırlanan 07.01.2022 tarih ve 3905344 sayılı Daire Başkanlığı yazısı ile Büyükşehir Belediye Meclisine sunulan plandır.

Osman GÜNLER
 İmar ve Şehircilik Dairesi Başkanı

Büyükşehir Belediye Meclisinin 13.01.2022 tarih ve 95 sayılı gündem maddesi olarak görüşülerek Komisyonumuzun tetkikine sunulan ve 16.03.2022 tarihli komisyon toplantısında karara bağlanan plandır.

Sedullah KELES
 İmar ve Bayındırlık Komisyon Başkanı

Büyükşehir Belediye Meclisinin 14.04.2022 tarih ve 217 sayılı kararı ile onaylanan plandır.

Gökmen AYVAZ
 Başkan A. Üye
 Berz ABİ
 Katip Üye
 Fatma Nur ÇELİK
 Katip Üye
 Genel Sekreter Yard.

01						23
06						
11	C					
16						
21	22	23	24	25		

KOCAELİ-BAŞISKELE

G23-c-05-c

ONAYLI PLAN

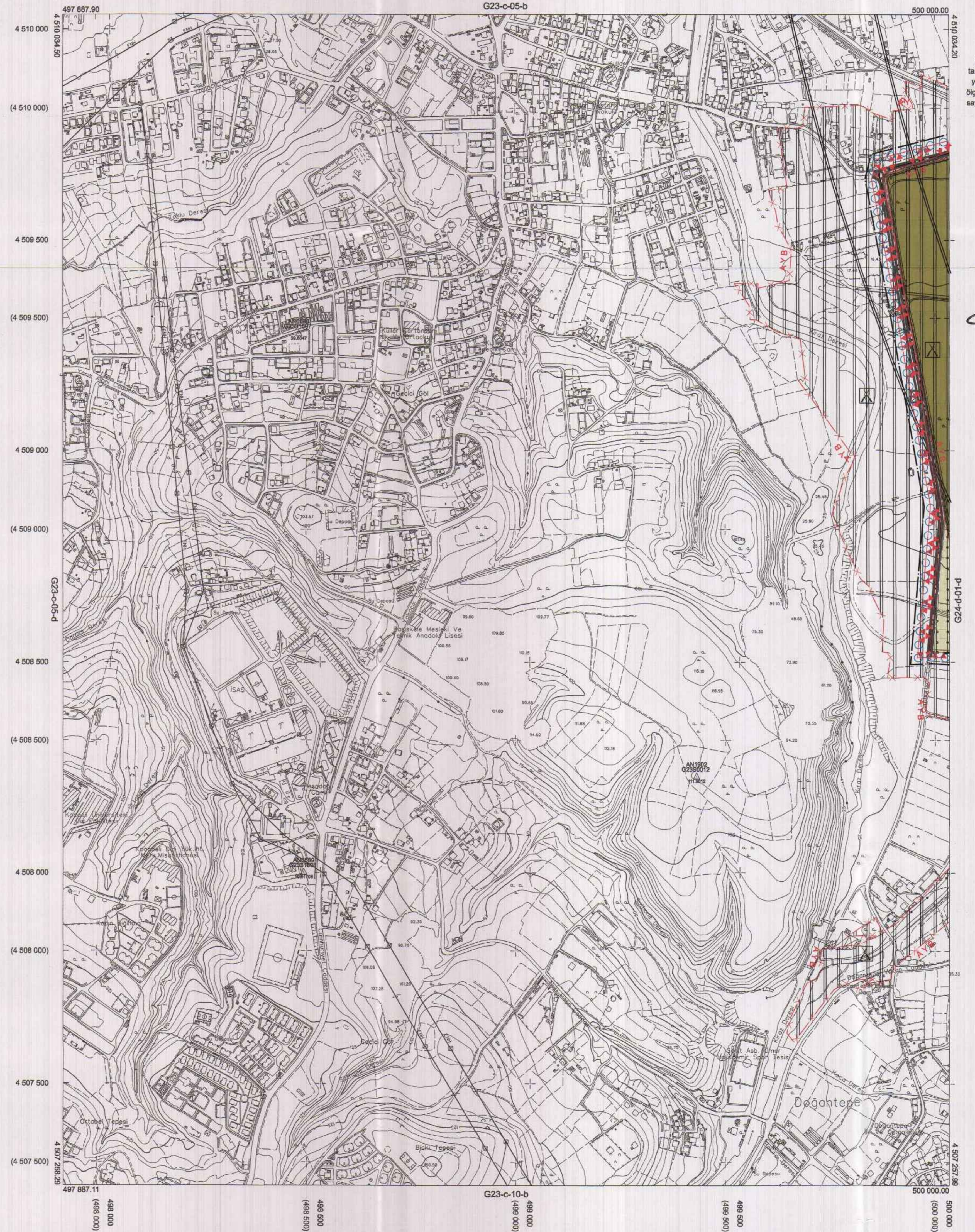

Kocaeli Büyükşehir Belediyesi tarafından Fotogrametrik yöntemle yapılan Kocaeli iline ait 1/5000 ölçekli sayısal Halihazır Harita 3194 sayılı İmar Kanununun 7/a maddesine göre incelendi ve onandı.

18.03.2019



KOCAELİ-BAŞISKELE

G23-c-05-c

Koordinatlar ve pafta bölünmesi en son güncellenmiş TUTGA'ya bağlı 2005.D epeğinde, GRS80 elipsoidi ve Transversal Mercator (TM) izdüşümünde düzenlenmiştir.

Haziran 2018 tarihinde çekilen renkli hava fotoğraflarından üretilmiştir.Yapılar sapak çizgileriyle gösterilmiştir.

Yüklenici Firma : KUTLUBEY HARİTA İNŞ.MOH.SAN.TİC.A.Ş.

PROJE YÖNETİCİSİ
 ALTAN ÇETİNKAYA
 Harita Mühendisi

DİLEK AYDIN
 Harita Mühendisi

KONTROL

EŞREF AKIŞ
 Harita Yüksek Mühendisi

PROJE YÖNETİCİSİ
 HARİTA ŞUBE MÜDÜRÜ V.
 SERKAN ONUR
 Harita Yüksek Mühendisi