

İlçesi : İzmit
 Belediyesi : İzmit
 Mahallesi/Köyü : Bekirdere
 Pafta : G-23-b-25-a
 Ada : 799
 Parsel : 1
 Konu : Teknik Altyapı Alanı Düzenlenmesi
 Plan Ölçeği : 1/5000 ölçekli nazım imar planı

İmar ve Şehircilik Dairesi Başkanlığı tarafından hazırlanan nazım imar planları 14.04.2022 tarihinde tarafınca kontrol edilmiştir.

İmar ve Şehircilik Dairesi Başkanlığı tarafından hazırlanan nazım imar planları 14.03.2022 tarih ve 2005675 sayılı Daire Başkanlığı yazısı ile Büyükşehir Belediye Meclisine sunulmuş planlardır.

Sümeyye Nur YAZICI
Şehir Plancısı

Ahmet Emin TABAN
Şehir Plancısı

Osman GÜNLER
İmar ve Şehircilik Dairesi Başkanı

Rahmi E. TÜMPALAY
Şehir Planlama Şube Müdürü

Büyükşehir Belediye Meclisinin 10.03.2022 tarih ve 77 sayılı gündem maddesi olarak görüşülerek Komisyonumuzun tetkikine sunulan ve 15.03.2022 tarihli komisyon toplantısında kayra bağlanan planlardır.

Büyükşehir Belediye Meclisinin 14.04.2022 tarih ve 207 sayılı kararı ile onaylanan planlardır.

Gökmen MENİDÜC
Genel Sekreter

Berna ABİŞ
Katip Üye

Fatma Nur ÇELİK
Katip Üye

Sadullah KELİŞ
İmar ve Bayındırlık Komisyon Başkanı

01						23
06						
11	B					
16						
21	22	23	24	25		

KOCAELİ-İZMİT

G23-b-25-a

ONAYLI PLAN

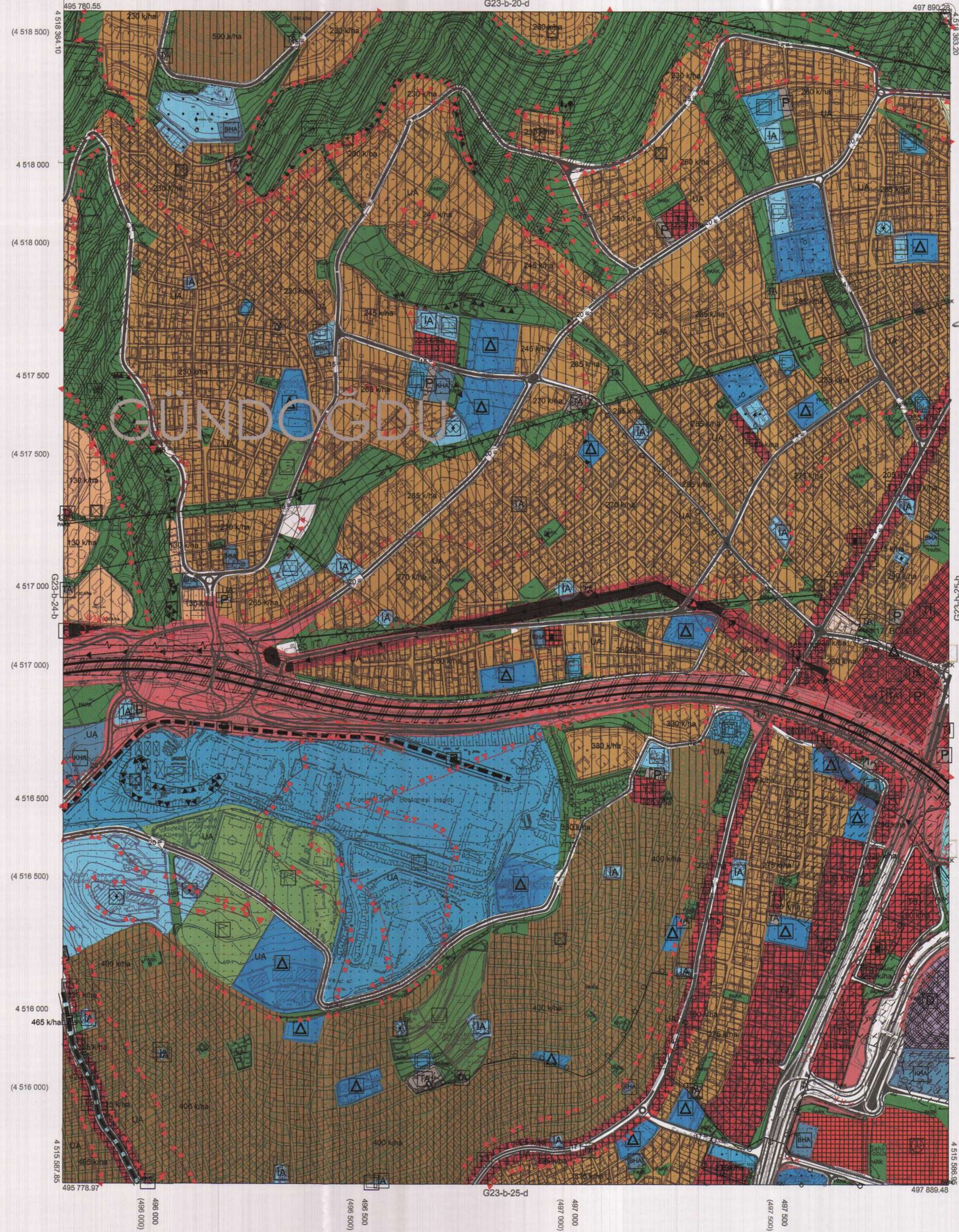

Kocaeli Büyükşehir Belediyesi tarafından Fotogrametrik yöntemle yapılan Kocaeli İline ait 1/5000 ölçekli sayısal Halihazır Harita 3194 sayılı İmar Kanununun 7/a maddesine göre incelendi ve onandı.

18.07.2019



KOCAELİ-İZMİT

G23-b-25-a

Koordinatlar ve pafta bölünmesi en son güncellenmiş TUTGA'ya bağlı 2005.0 epoğunda, GRS80 elipsoidi ve Transversal Mercator (TM) izdüşümünde düzenlenmiştir.

Haziran 2018 tarihinde çekilen renkli hava fotoğraflarından üretilmiştir.Yapılar saçak çizgileriyle gösterilmiştir.

Yüklenici Firma : KUTLUBEY HARİTA İNŞ.MÜH.SAN.TİC.A.Ş.

PROJE YÖNETİCİSİ

ALTAN ÇETİNKAYA
Harita Mühendisi

KONTROL

DİLEK AYDIN

Harita Mühendisi
Dilek Aydın

EŞREF AKIŞ

Harita Yüksek Mühendisi
Eşref Akış

PROJE YÖNETİCİSİ

HARİTA ŞUBE MÜDÜRÜ V.
SERKAN OYÇUR

Harita Yüksek Mühendisi
Serkan Oyçur

İlçesi : İzmit
 Belediyesi : İzmit
 Mahallesi/Köyü : Bekirdere
 Pafta : G-23-b-24-b
 Ada : 799
 Parsel : 1
 Konu : Teknik Altyapı Alanı Düzenlenmesi
 Plan Ölçeği : 1/5000 ölçekli nazım imar planı

İmar ve Şehircilik Dairesi Başkanlığı tarafından
 hazırlanan nazım imar planları 14.04.2022
 tarihinde tarafınca kontrol edilmiştir.

İmar ve Şehircilik Dairesi Başkanlığı tarafından
 hazırlanan 04.03.2022 tarih ve 2005675 sayılı
 Daire Başkanlığı yazısı ile Büyükşehir Belediye
 Meclisine sunulan plandır.

Sümeyye Nur ÇELİK
 Şehir Planlama Şefi

Ahmet Emre TABAN
 Şehir Bilgisayarı Şefi

Oysın GÖNLER
 İmar ve Şehircilik Dairesi Başkanı

Rahmi E. TÜMPALAY
 Şehir Planlama Şube Müdürü

Büyükşehir Belediye Meclisinin 10.03.2022 tarih
 ve 77 sayılı gündem maddesi olarak görüşülerek
 Komisyonumuzun teklifine sunulan ve 15.03.2022 tarihli
 komisyon toplantısında karara bağlanan plandır.

Büyükşehir Belediye Meclisinin 14.04.2022 tarih
 ve 207 sayılı kararı ile onaylanan plandır.

Gökmen MENGLİ
 Başkan

Berna ABİŞ
 Katip Üye

Fatma Nur ÇELİK
 Katip Üye

Sadırlan KATES
 İmar ve Bayındırlık Komisyon Başkanı

Gökmen MENGLİ
 Başkan

Berna ABİŞ
 Katip Üye

Fatma Nur ÇELİK
 Katip Üye

01		23
06		
11	B	
16		
21	22	23
24	25	

KOCAELİ-İZMİT

G23-b-24-b

ONAYLI PLAN



Kocaeli Büyükşehir Belediyesi
 tarafından Fotogrametrik yöntemle
 yapılmış Kocaeli İline ait 1/5000
 ölçekli sayısal Halihazır Harita 3194
 sayılı İmar Kanununun 7/a maddesine
 göre incelenmiş ve onaylanmıştır.

18.03.2019



KOCAELİ-İZMİT G23-b-24-b

1:5000

Koordinatlar ve pafta bölümlenmesi en son güncellenmiş
 TUTGA'ya bağlı 2005.0 epoçunda, GRSS0 elipsoidi ve
 Transversal Mercator (TM) izdüşümünde düzenlenmiştir.

Haziran 2018 tarihinde çekilen renkli hava fotoğraflarından
 üretilmiştir. Yapılar saçak çizgileriyle gösterilmiştir.

Yüklenici Firma : KUTLUBEY HARİTA İNŞ. MÜH. SAN. Tİ.C.A.Ş.

PROJE YÖNETİCİSİ

ALTAN ÇETİNKAYA
 Harita Mühendisi

DİLEK AYDIN

Harita Mühendisi

KONTROL

EŞREF AKIŞ

Harita Yüksek Mühendisi

PROJE YÖNETİCİSİ

HARİTA ŞUBE MÜDÜRÜ V.
 SERKAN ORUÇ

Harita Yüksek Mühendisi

İlçesi : İzmit
 Belediyesi : İzmit
 Mahallesi/Köyü : Bekirdere
 Pafta : G23b-24b-3c
 Ada : 799
 Parsel : 1
 Konu : Trafo Alanı Düzenlenmesi
 Plan Ölçeği : 1/1000 ölçekli uygulama imar planı

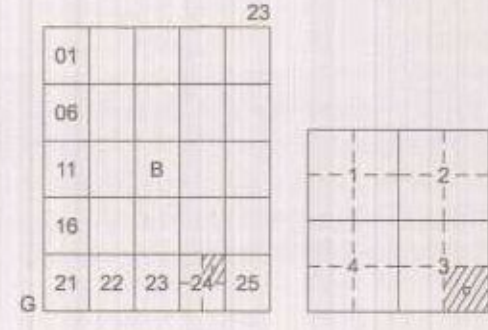

İZMİT İLÇESİ (Bekirpaşa Beldesi)
 KOCAELİ
 G23-b-24-b-3-c

ONAYLI PLAN

İmar ve Şehircilik Dairesi Başkanlığı tarafından hazırlanan uygulama imar planları 14.04.2022 tarihinde tarafsız kontrol edilmiştir.

İmar ve Şehircilik Dairesi Başkanlığı tarafından hazırlanan 04.03.2022 tarih ve 2005675 sayılı Daire Başkanlığı yazısı ile Büyükşehir Belediye Meclisine sunulmuştur.

Süleyman NUR MAZICI
 Şehir Plancısı

Ahmet ERTEKİAĞAN
 Şehir Plancısı
 Şef

Rahmi E. TÜMPALAY
 Şehir Planlama Şube Müdürü

Osman GÖNLER
 İmar ve Şehircilik Dairesi Başkanı

Büyükşehir Belediye Meclisinin 10.03.2022 tarih ve 77 sayılı gündem maddesi olarak görüşülerek Komisyonunun teklifine sunulan ve 15.03.2022 tarihli komisyon toplantısında karara bağlanan plandır.

Büyükşehir Belediye Meclisinin 14.04.2022 tarih ve 207 sayılı kararı ile onaylanan plandır.

Adullah KELES
 İmar ve Bayındırlık Komisyonu Başkanı



Gökmen MENGÜÇ
 Şehir Plancısı
 Genel Sekreter Yardımcısı

Berna ABİS
 Katip Üye

Fatma Nur ÇELİK
 Katip Üye

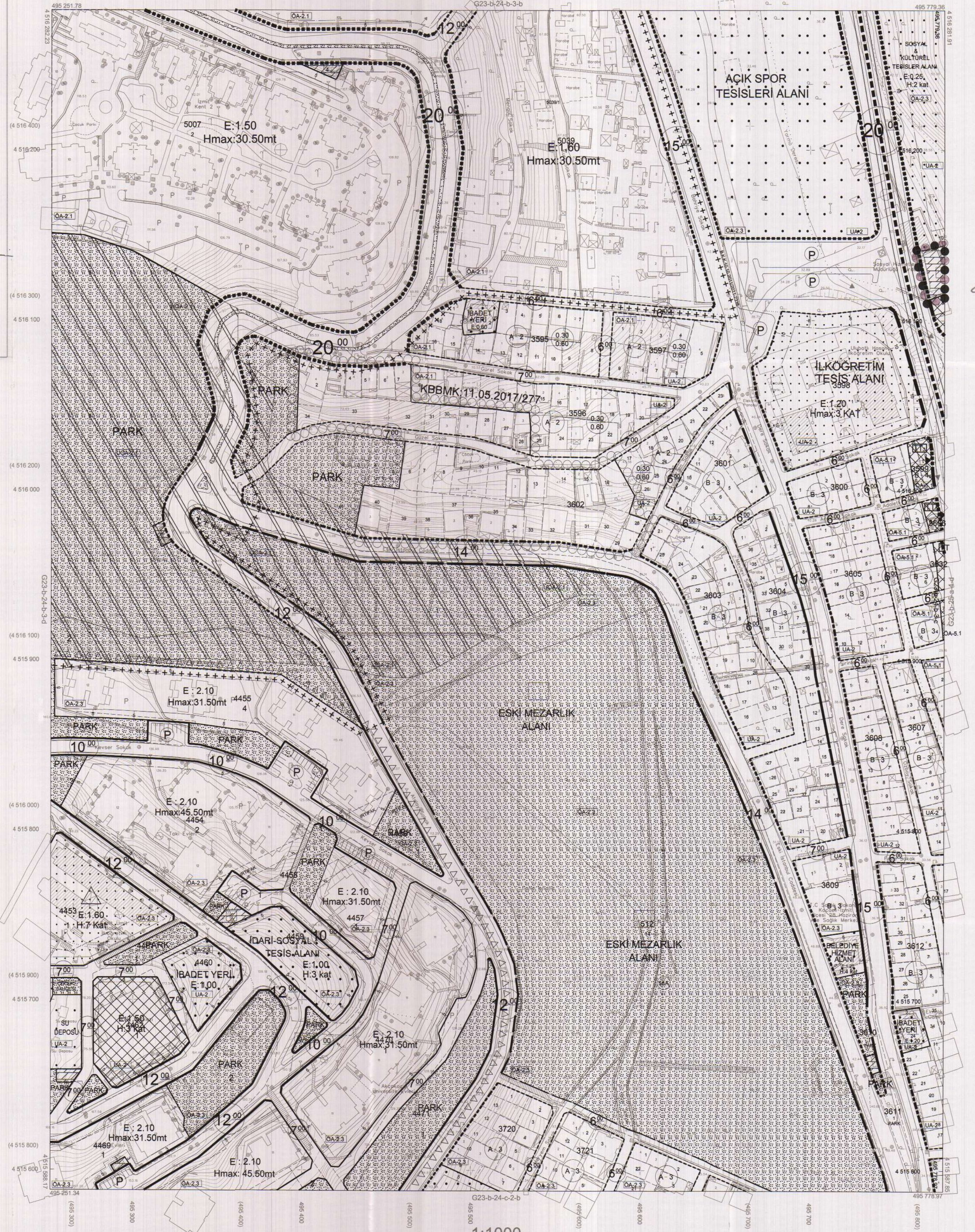

Kocaeli Büyükşehir Belediyesi tarafından Fotogrametrik yöntemle yapılmış Kocaeli iline ait 1/1000 ölçekli sayısal Halihazır Harita 3194 sayılı İmar Kanununun 7/a maddesine göre incelenmiş ve onandır.
 17-06-2011



Gökmen MENGÜÇ
 İmar ve Şehircilik Dairesi Başkanı

İZMİT İLÇESİ (Bekirpaşa Beldesi) G23-b-24-b-3-c

KOCAELİ

1:1000

Koordinatlar ve pafta bölümlenmesi en son güncellenmiş TUTGA'ya bağlı 2005 D epoğunda, GRS80 alipacidi ve Transversal Mercator (TM) izdüşümünde düzenlenmiştir.

Ağustos 2010 tarihinde çekilen renkli hava fotoğraflarından üretilmiştir. Yapılar saçak çizgileriyle gösterilmiştir.

Yüklenici Firma : KUTLUBEY HARİTA A.Ş.
 ÇETİNKAYA İMAR A.Ş.
 (Ortak Girişim)

PROJE YÖNETİCİSİ

ALTAN ÇETİNKAYA

Harita Mühendisi

Harita Mühendisi

Harita Yüksek Mühendisi

Harita Yüksek Mühendisi

Harita Yüksek Mühendisi

Harita Mühendisi

Harita Mühendisi

Harita Yüksek Mühendisi

Harita Yüksek Mühendisi

Harita Yüksek Mühendisi

Harita Yüksek Mühendisi

Harita Yüksek Mühendisi

KONTROL

SELİM SAYDAN

Harita Mühendisi

Harita Mühendisi

Harita Yüksek Mühendisi

Harita Yüksek Mühendisi

Harita Yüksek Mühendisi

HALHAZIR HARİTA ŞEFİ

İSMAIL SEYRİK

Harita Mühendisi

Harita Mühendisi

Harita Yüksek Mühendisi

Harita Yüksek Mühendisi

Harita Yüksek Mühendisi

PROJE YÖNETİCİSİ

HARİTA ŞUBE MÜDÜRÜ V.

SERHAN ÖZÜR

Harita Mühendisi

Harita Mühendisi

Harita Yüksek Mühendisi

Harita Yüksek Mühendisi

İlçesi : İzmit
 Belediyesi : İzmit
 Mahallesi/Köyü : Bekirdere
 Pafta : G23b-25a-4d
 Ada : 799
 Parsel : 1
 Konu : Trafo Alanı Düzenlenmesi
 Plan Ölçeği : 1/1000 ölçekli uygulama imar planı

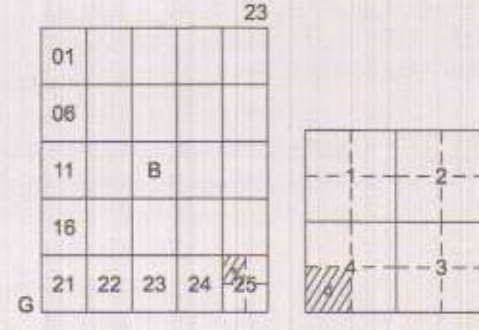

İZMİT İLÇESİ (Bekirpaşa Beldesi)

KOCAELİ

G23-b-25-a-4-d

ONAYLI PLAN

İmar ve Şehircilik Dairesi Başkanlığı tarafından hazırlanan uygulama imar planları 14.04.2022 tarihinde tarafsızca kontrol edilmiştir.

İmar ve Şehircilik Dairesi Başkanlığı tarafından hazırlanan 04.03.2022 tarih ve 2005675 sayılı Daire Başkanlığı yazısı ile Büyükşehir Belediye Meclisinin onaylanan planıdır.

Sümeyye NURTAZICI
Şehir Plancısı

Ahmet Emre TABAN
Şehir Plancısı

Osman GÜNLER
İmar ve Şehircilik Dairesi Başkanı

Rahmi E. TÜMPALAY
Şehir Planlama Şube Müdürü

Büyükşehir Belediye Meclisinin 10.03.2022 tarih ve 77 sayılı gündem maddesi olarak görüşülerek Komisyonumuzun tetkikine sunulan ve 15.03.2022 tarihli komisyon toplantısında karara bağlanan planıdır.

Büyükşehir Belediye Meclisinin 14.04.2022 tarih ve 207 sayılı kararı ile onaylanan planıdır.

Gökmen MENGÜÇ
Genel Başkan

Berna ABİŞ
Katip Üye

Fatma Nur CELİK
Katip Üye

Sadullah KELES
İmar ve Bayındırlık Komisyon Başkanı

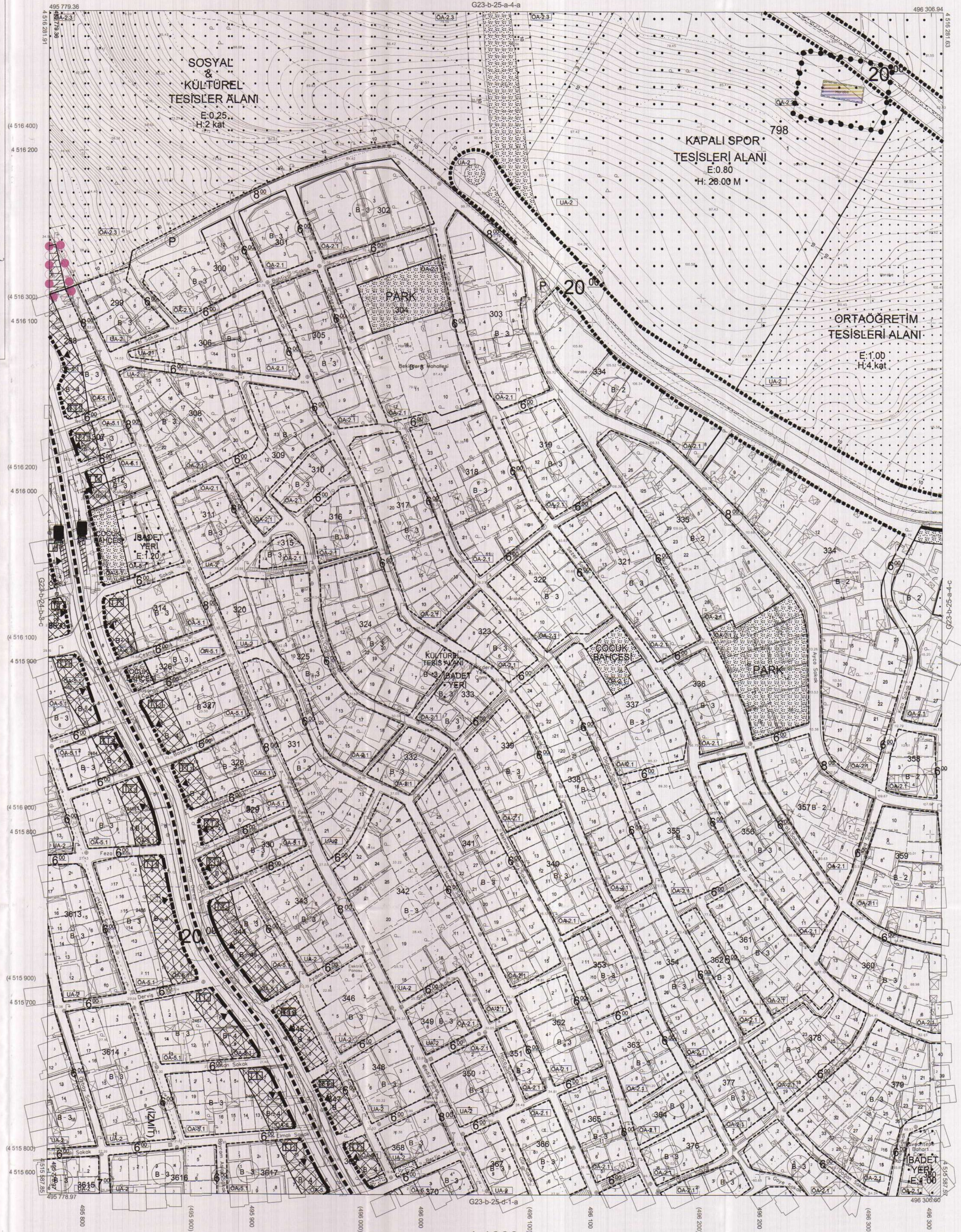

Kocaeli Büyükşehir Belediyesi tarafından Fotogrametrik yöntemle yapılmış Kocaeli iline ait 1/1000 ölçekli sayısal Halihazır Harita 3194 sayılı İmar Kanununun 7/a maddesine göre inceleme ve onandı.
17-06-2011

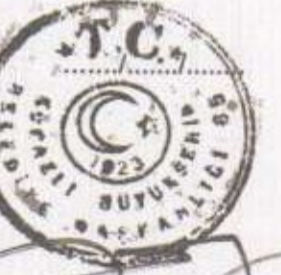

Başkan Adına
GÖKMEN MENGÜÇ
İmar ve Şehircilik Dairesi Başkanı

İZMİT İLÇESİ (Bekirpaşa Beldesi) G23-b-25-a-4-d

KOCAELİ

1:1000

Koordinatlar ve pafta bölümlenmesi en son güncellenmiş TUTGA'ya bağlı 2005.0 eponunda, GRS80 ellipsoidi ve Transversal Mercator (TM) izdüşümünde düzenlenmiştir.

Ağustos 2010 tarihinde çekilen renkli hava fotoğraflarından üretilmiştir.Yapılar saçak çizgileriyle gösterilmiştir.

Yüklenici Firma : KUTLUBEY HARİTA A.Ş.
ÇETINKAYA İMAR A.Ş.
(Ortak Girişim)

PROJE YÖNETİCİSİ

ALTAN ÇETINKAYA
Harita Mühendisi

[Signature]

Harita Mühendisi

SELİM SAYDAN
Harita Mühendisi

[Signature]

Harita Yüksek Mühendisi

DİLEK AYDIN
Harita Yüksek Mühendisi

[Signature]

Harita Yüksek Mühendisi

KONTROL

ESREFA AKIŞ
Harita Yüksek Mühendisi

[Signature]

Harita Yüksek Mühendisi

HAKAN İLHAN
Harita Yüksek Mühendisi

[Signature]

Harita Yüksek Mühendisi

HALHAZIR HARİTA ŞEFİ

İSMAIL SEYREK
Harita Mühendisi

[Signature]

Harita Mühendisi

PROJE YÖNETİCİSİ

HARİTA ŞUBE MÜDÜRÜ V.
SERHAN ÖZÜR
Harita Mühendisi

[Signature]

Harita Mühendisi