

İlçe : Derince
 Belediyesi : Derince
 Mahallesi/Köyü : Çınarlı
 Pafta : G23-b-22-c-2-a
 Ada : 2753
 Parsel : 1
 Konu : Eğitim Alanı Yapılışma Koşulları
 Düzenlenmesi
 Plan Ölçeği : 1/1000 ölçekli uygulama imar planı

01					
08					
11	B				
18					
21	22	23	24	25	

DERİNCE İLÇESİ (Derince Beldesi)
 KOCAELİ
 G23-b-22-c-2-a

ONAYLI PLAN

İmar ve Şehircilik Dairesi Başkanlığı tarafından hazırlanan uygulama imar planları U/Ç/2.2 tarihinde tarafınca kontrol edilmiştir.

İmar ve Şehircilik Dairesi Başkanlığı tarafından hazırlanan 04.03.2022 tarih ve 2005087 sayılı Daire Başkanlığı yazısı ile Büyükşehir Belediye Meclisine sunulan plandır.

Özlem ÇEPOĞLU
 Harita Teknikeri

A.Emre TABAN
 Şehir Plancısı

Osman GÜNER
 İmar ve Şehircilik Dairesi Başkanı

Rahmi E. TÜMPALAY
 Şehir Planlama Şube Müdürü

Büyükşehir Belediye Meclisinin 10.03.2022 tarih ve 58 sayılı gündem maddesi olarak görüşülerek Komisyonumuzun teklifine sunulan ve 14.03.2022 tarihli komisyon toplantısında kararlaştırılan plandır.

Büyükşehir Belediye Meclisinin U/Ç/2022 tarih ve 132 sayılı kararı ile onaylanan plandır.

Gökmen ENGÜL
 Başkan A. Yürütme Üyesi

Beyhan KAYA
 Kuvvetlendirme Üyesi

Fatma Nur ÇELİK
 Kuvvetlendirme Üyesi

Sadırlan KEÇECİ
 İmar ve Şehircilik Komisyon Başkanı

Kocaeli Büyükşehir Belediyesi tarafından Fotogrametrik yöntemle yapılmış Kocaeli iline ait 1/1000 ölçekli sayısal Halihazır Harita 3194 sayılı İmar Kanununun 7/a maddesine göre inceleti ve onandı.

09-09-2011



Başkan Adına
 GÖKMEN ENGÜL
 İmar ve Şehircilik Dairesi Başkanı

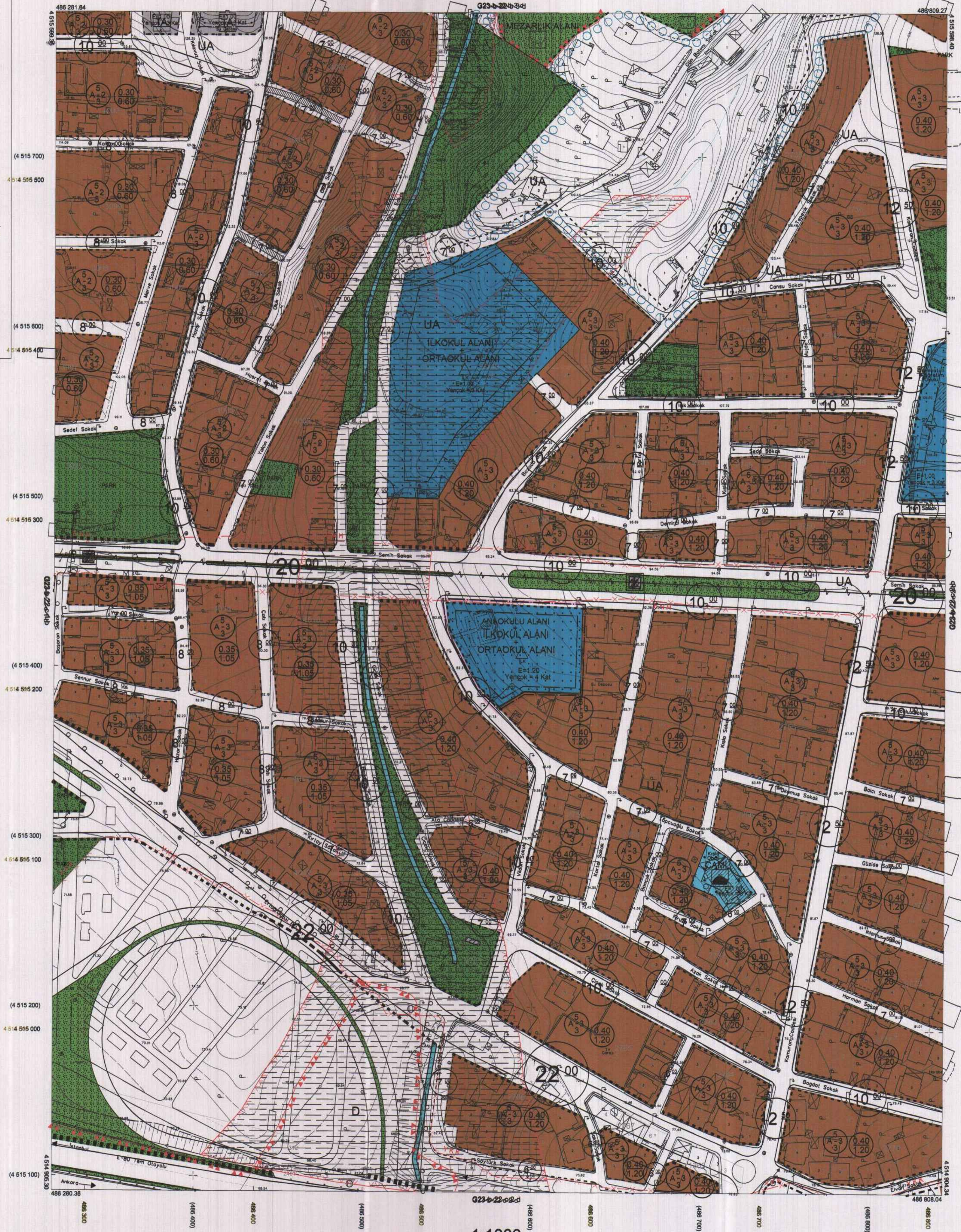

Koordinatlar ve pafta bölünmesi en son güncellenmiş TUTGA'ya bağlı 2005.0 ekojunda, GRS80 elipsoid ve Transversal Mercator (TM) izdüşümünde düzenlenmiştir.

Ağustos 2010 tarihinde çekilen renkli hava fotoğraflarından üretilmiştir. Yapılar saçak çizgileriyle gösterilmiştir.

Yüklenici Firma : KUTLUBEY HARİTA A.Ş.
 ÇETİNKAYA İMAR A.Ş.
 (Ortak Girişimi)

PROJE YÖNETİCİSİ

ALTAN ÇETİNKAYA
 Harita Mühendisi

[Signature]

1:1000

Harita Mühendisi

SELİM SAYDAN
 Harita Mühendisi

[Signature]

Harita Yüksek Mühendisi

ESREF AKIŞ
 Harita Yüksek Mühendisi

[Signature]

KONTROL

Harita Mühendisi

DİLEKAYIN
 Harita Mühendisi

[Signature]

Harita Yüksek Mühendisi

ESREF AKIŞ
 Harita Yüksek Mühendisi

[Signature]

HALİHAZIR HARİTA ŞEFİ

İSMAIL SEYREK
 Harita Mühendisi

[Signature]

Harita Yüksek Mühendisi

HAKAN İLHAN
 Harita Yüksek Mühendisi

[Signature]

PROJE YÖNETİCİSİ

HARİTA ŞUBE MÜDÜRÜ V.
 BERHAN OKUR
 Harita Mühendisi

[Signature]

DERİNCE İLÇESİ (Derince Beldesi) G23-b-22-c-2-a
 KOCAELİ