

İlçesi : Körfez
 Belediyesi : Körfez
 Mahallesi/Köyü : İlimtepe
 Pafta : G23-b-16-d
 Ada : -
 Parsel : -
 Konu : Boru Hattı Koruma Kuşağının Düzenlenmesi
 Plan Ölçeği : 1/5000 ölçekli nazım imar planı

İmar ve Şehircilik Dairesi Başkanlığı tarafından hazırlanan uygulama imar planları 10.03.2022 tarihinde tarafınca kontrol edilmiştir.

İmar ve Şehircilik Dairesi Başkanlığı tarafından hazırlanan 04.02.2022 tarih ve 1954247 sayılı Daire Başkanlığı yazısı ile Büyükşehir Belediye Meclisine sunulan planlardır.

Meral SARKOL
 Şehir Plancısı

Seval AYĞÖREN
 Şehir Plancısı

Rahmet E. TÜMPALAY
 Şehir Planlama Şube Müdürü

Osman GÜNLER
 İmar ve Şehircilik Dairesi Başkanı

Büyükşehir Belediye Meclisinin 10.02.2022 tarih ve 80 sayılı gündem maddesi olarak görüşülerek Komisyonumuzun teklifine sunulan ve 17.02.2022 tarihli komisyon toplantısında karara bağlanan planlardır.

Büyükşehir Belediye Meclisinin 10.03.2022 tarih ve 167 sayılı kararı ile onaylanan planlardır.



23	
01	
06	
11	B
21	22 23 24 25

KOCAELİ-KÖRFEZ

G23-b-16-d

ONAYLI PLAN

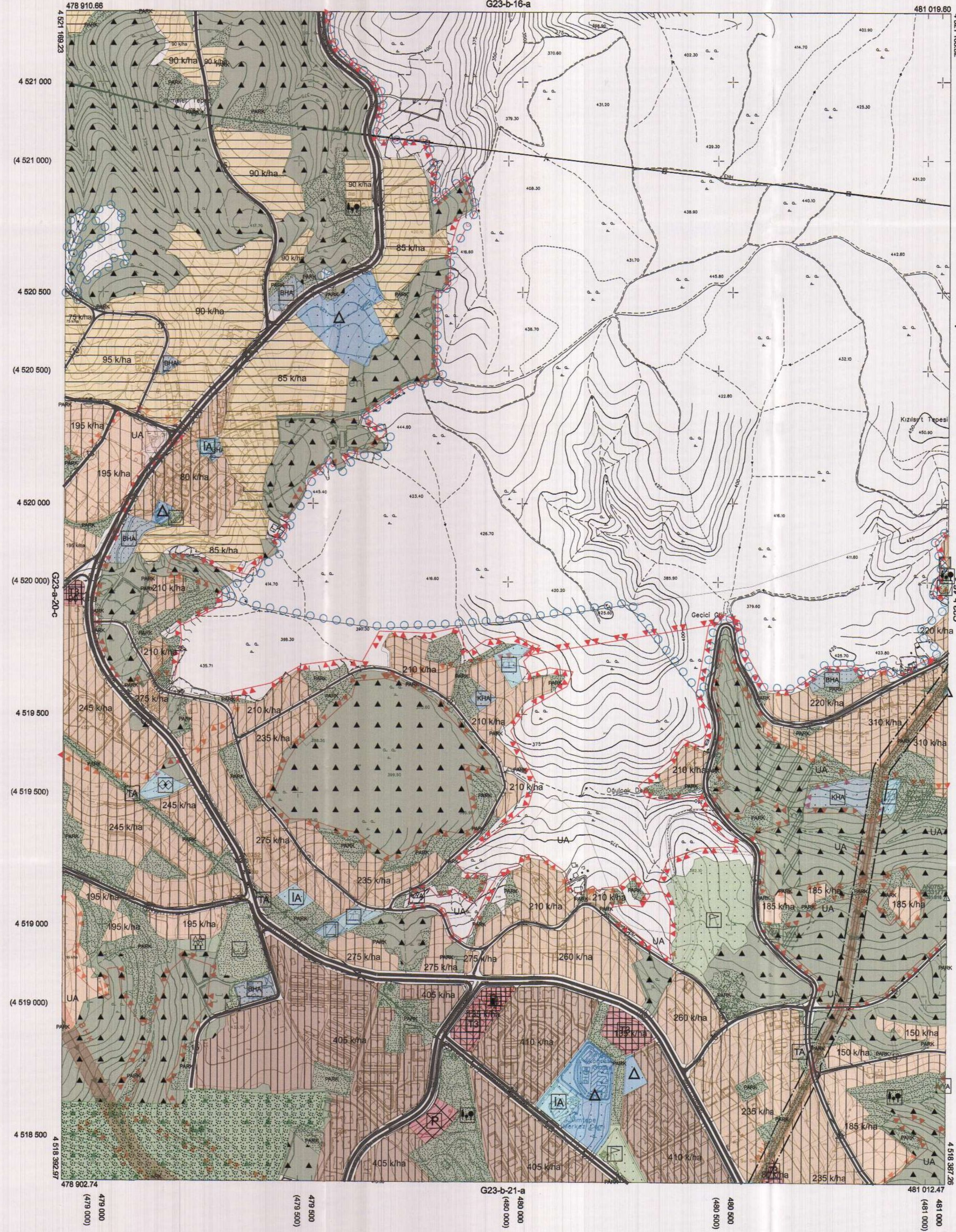

Kocaeli Büyükşehir Belediyesi tarafından Fotogrametrik yöntemle yapılmış Kocaeli İlne ait 1/5000 ölçekli sayısal Halihazır Harita 3194 sayılı İmar Kanununun 7/a maddesine göre incelendi ve onandı.

1803



KOCAELİ-KÖRFEZ G23-b-16-d

Koordinatlar ve pafta bölünmesi en son güncellenmiş TUTGA'ya bağlı 2005.0 epoğunda, GRS80 elipsoidi ve Transversal Mercator (TM) izdüşümünde düzenlenmiştir.

Haziran 2018 tarihinde çekilen renkli hava fotoğraflarından derlenmiştir. Yapılar aşağıdaki çizgileriyle gösterilmiştir.

Yüklenici Firma : KUTLUBEY HARİTA İNŞ.MÜH.SAN.TİC.A.Ş.

PROJE YÖNETİCİSİ
 ALTAN ÇETİNKAYA
 Harita Mühendisi

Altan Çetinkaya

KONTROL

DİLEK AYDIN

Harita Mühendisi

Dilek Aydın

EŞREF AKIŞ

Harita Yüksek Mühendisi

Eşref Akış

PROJE YÖNETİCİSİ

HARİTA ŞUBE MÜDÜRÜ V.

BERKAN ÖZÜR
 Harita Yüksek Mühendisi

Berkan Özür

İlçesi : Körfez
 Belediyesi : Körfez
 Mahallesi/Köyü : İlimtepe
 Pafta : G23-b-21-a
 Ada : -
 Parsel : -
 Konu : Boru Hatlı Koruma Kuşağının Düzenlenmesi
 Plan Ölçeği : 1/5000 ölçekli nazım imar planı

İmar ve Şehircilik Dairesi Başkanlığı tarafından hazırlanan uygulama imar planları 10.03.2022 tarihinde tarafsızca kontrol edilmiştir.

Meral SARIKOL
 Şehir Plancısı
 Seval AYDOĞAN
 Şehir Plancısı
 Rahmi E. TÜMPALAY
 Şehir Planlama Şube Müdürü

İmar ve Şehircilik Dairesi Başkanlığı tarafından hazırlanan 04.02.2022 tarih ve 1954247 sayılı Daire Başkanlığı yazısı ile Büyükşehir Belediye Meclisine sunulan plandır.

Osman GÜNTER
 İmar ve Şehircilik Dairesi Başkanı

Büyükşehir Belediye Meclisinin 10.02.2022 tarih ve 80 sayılı gündem maddesi olarak görüşülerek Komisyonumuzun tetkikine sunulan ve 17.02.2022 tarihli komisyon toplantısında karara bağlanan plandır.

Sadullah KELES
 İmar ve Bayındırlık Komisyon Başkanı

Büyükşehir Belediye Meclisinin 10.03.2022 tarih ve 167 sayılı kararı ile onaylanan plandır.

Gökmen MENDÜC
 Başkan A.
 Berna ABİŞ
 Katip Üye
 Fatma Nur ÇELİK
 Katip Üye

01						23
06						
11	B					
16						
21		22	23	24	25	

KOCAELİ-KÖRFEZ
 G23-b-21-a

ONAYLI PLAN

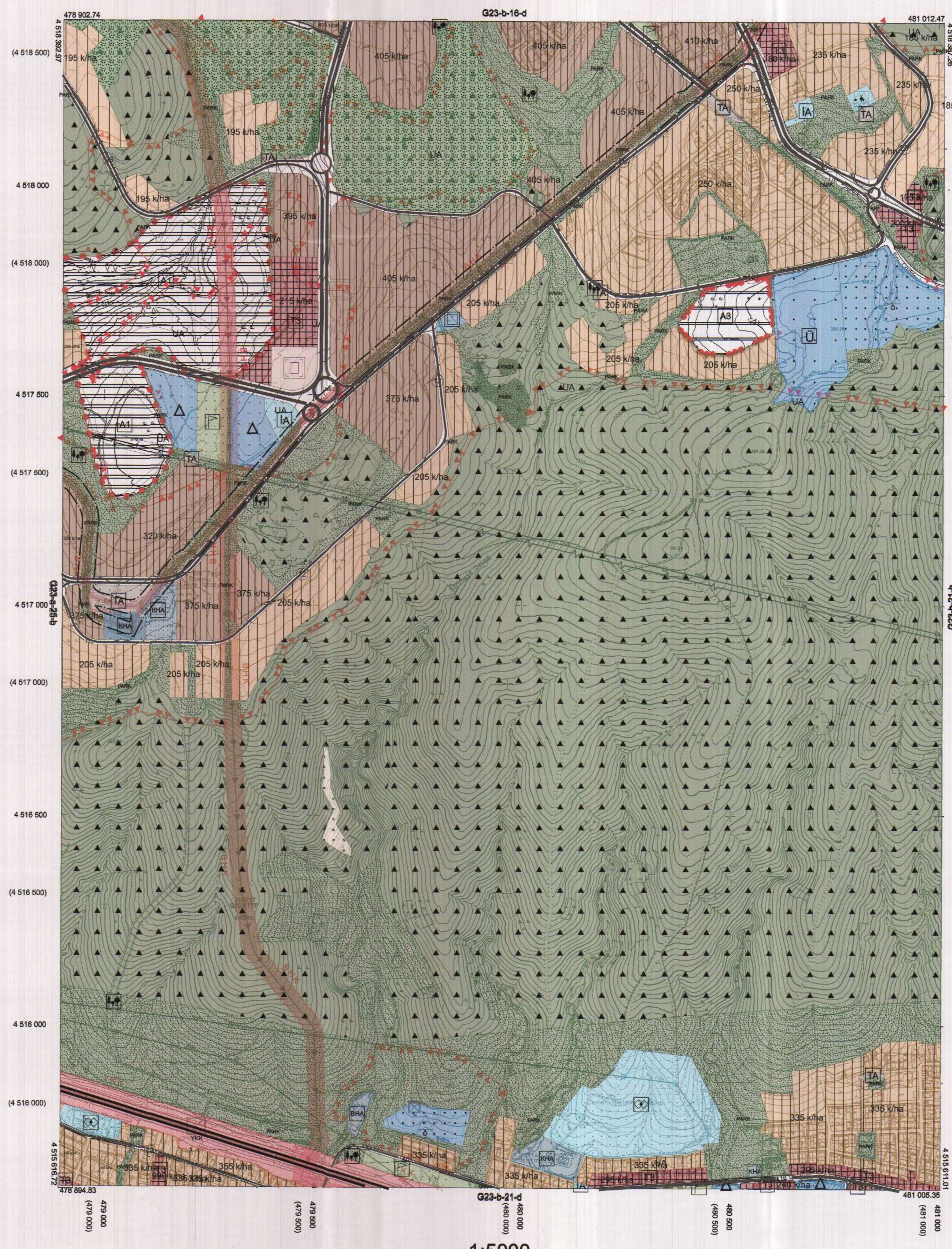

Kocaeli Büyükşehir Belediyesi tarafından Fotogrametrik yöntemle yapılmış Kocaeli iline ait 1/5000 ölçekli sayısal Halihazır Harita 3194 sayılı İmar Kanununun 7/a maddesine göre incelenmiş ve onandır.
 18.03.2019



KOCAELİ-KÖRFEZ
 G23-b-21-a

Koordinatlar ve pafta bölümlenmesi son güncellenmiş TUTGA'ya bağlı 2005.0 epcöünde, GRS80 elipsoidal ve Transversal Mercator (TM) izdöğümünde düzenlenmiştir.
 Haziran 2018 tarihinde çekilen renkli hava fotoğraflarından üretilmiştir.Yapılar saçak çizgileriyle gösterilmiştir.
 Yüklencil Firma : KUTLUBEY HARİTA İNŞ.MOH.SAN.TİC.A.Ş.

PROJE YÖNETİCİSİ
 ALTAN ÇETİNKAYA
 Harita Mühendisi

KONTROL
 DİLEK AYDIN
 Harita Mühendisi
 EŞREF AKIŞ
 Harita Yüksek Mühendisi

PROJE YÖNETİCİSİ
 HARİTA ŞUBE MÜDÜRÜ V.
 SERDAR YONUR
 Harita Yüksek Mühendisi

1:5000

İlçesi : Körfez
 Belediyesi : Körfez
 Mahallesi/Köyü : İlimtepe
 Pafta : G23-b-16-c
 Ada : -
 Parsel : -
 Konu : Boru Hatlı Koruma Kuşağının Düzenlenmesi
 Plan Ölçeği : 1/5000 ölçekli nazım imar planı

İmar ve Şehircilik Dairesi Başkanlığı tarafından hazırlanan uygulama imar planları 10.03.2022 tarihinde tarafınca kontrol edilmiştir.

Mehmet SARIKÖK
 Şehir Plancısı

Seval AYĞÖREN
 Şehir Plancısı

Rahmi E. TÜMPALAY
 Şehir Planlama Şube Müdürü

İmar ve Şehircilik Dairesi Başkanlığı tarafından hazırlanan 04.02.2022 tarih ve 1954247 sayılı Daire Başkanlığı yazısı ile Büyükşehir Belediye Meclisine sunulan plandır.

Osman ÇELİKLER
 İmar ve Şehircilik Dairesi Başkanı

Büyükşehir Belediye Meclisinin 10.03.2022 tarih ve 80 sayılı gündem maddesi olarak görüşülerek Komisyonunun teklifine sunulan ve 17.02.2022 tarihli komisyon toplantısında karara bağlanan plandır.

Gökmen MENGLİ
 Şehir Plancısı
 Genel Sekreter Yardımcısı

Berna ABİŞ
 Katip Üye

Fatma Nur ÇELİK
 Katip Üye

Sadullah KELES
 İmar ve Bayındırlık Komisyonu Başkanı



01						28
06						
11						
16						
21						
22						
23						
24						
25						

KOCAELİ-KÖRFEZ

G23-b-16-c

ONAYLI PLAN

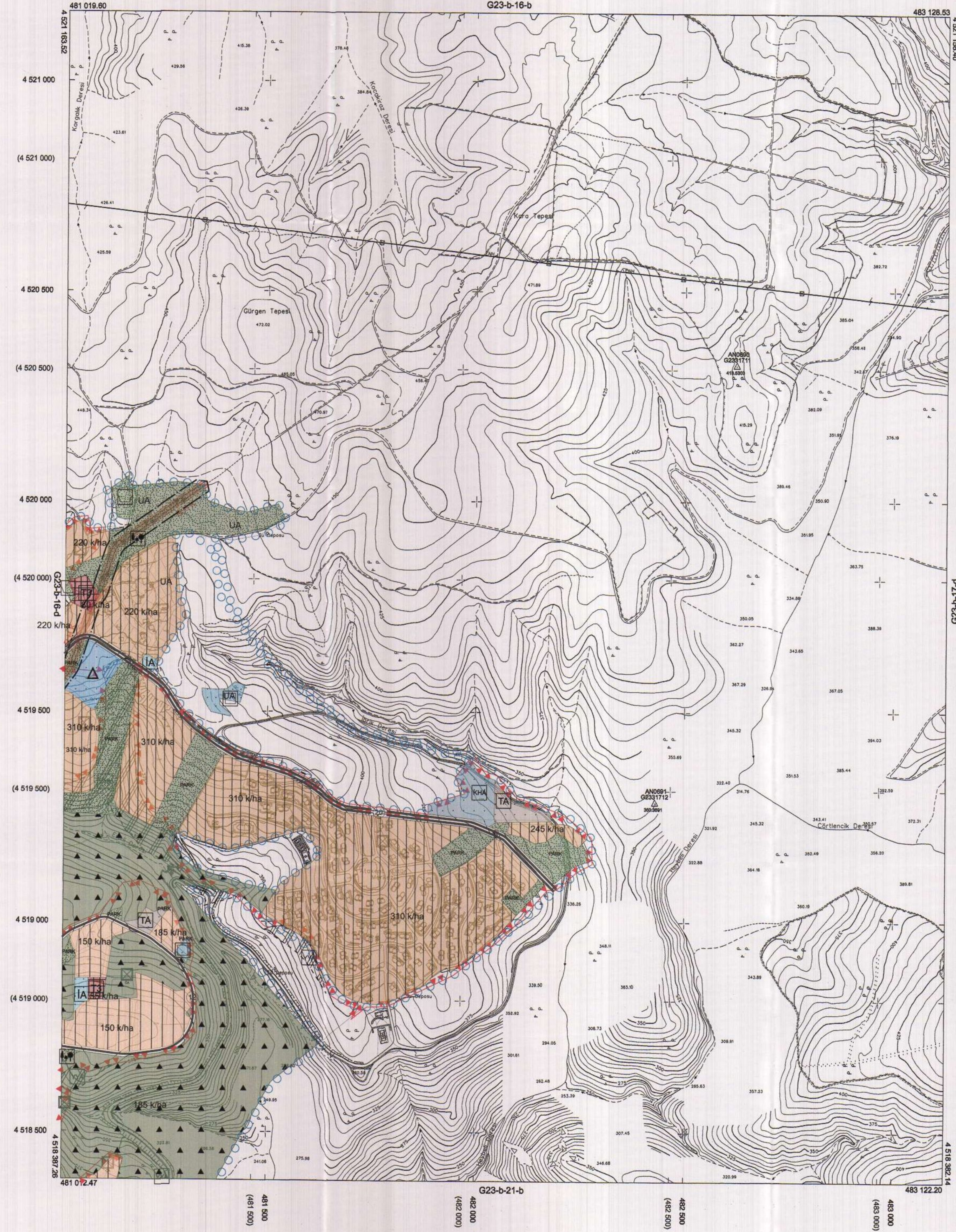

Kocaeli Büyükşehir Belediyesi tarafından Fotogrametrik yöntemle yapılmış Kocaeli İline ait 1/5000 ölçekli sayısal Halihazır Harita 3104 sayılı İmar Kanununun 7/a maddesine göre incelenmiş ve onandır.

18.03.2019



KOCAELİ-KÖRFEZ G23-b-16-c

Koordinatlar ve pafta bölünmesi en son güncellenmiş TUTGA'ya bağlı 2005.0 epoğunda, GRS80 elipsoidi ve Transversal Mercator (TM) izdüşümünde düzenlenmiştir.

Haziran 2018 tarihinde çekilen renkli hava fotoğraflarından üretilmiştir. Yapılar saçak çizgileriyle gösterilmiştir.

Yüklenici Firma : KUTLUBEY HARİTA İNŞ.MOH.SAN.TİC.A.Ş.

PROJE YÖNETİCİSİ

ALTAN ÇETİNKAYA

Harita Mühendisi

KONTROL

DİLEK AYDIN

Harita Mühendisi

EŞREF AKIŞ

Harita Yüksek Mühendisi

PROJE YÖNETİCİSİ

HARİTA ŞUBE MÜDÜRÜ V.

SERKAN ÖNÜR

Harita Yüksek Mühendisi

