

İlçesi : İzmit
 Belediyesi : İzmit
 Mahallesi/Köyü : Akmeşe Cumhuriyet
 Pafta : G24-a-15-d
 Ada : -
 Parsel : -
 Konu : Boru Hattı Koruma Kuşağının
 Düzenlenmesi
 Plan Ölçeği : 1/5000 ölçekli nazım imar planı

İmar ve Şehircilik Dairesi Başkanlığı tarafından
 hazırlanan uygulama imar planları 10.03.2022
 tarihinde tarafınca kontrol edilmiştir.

Meral SARIKOL
 Şehir Plancısı

Seval AYDÖREN
 Şehir Plancısı

Rahmi E. TÜMPALAY
 Şehir Planlama Şube Müdürü

İmar ve Şehircilik Dairesi Başkanlığı tarafından
 hazırlanan 04.02.2022 tarih ve 1954226 sayılı
 Daire Başkanlığı yazısı ile Büyükşehir Belediye
 Meclisine sunulan plandır.

Osman GÜNLER
 İmar ve Şehircilik Dairesi Başkanı

Büyükşehir Belediye Meclisinin 10.02.2022 tarih
 ve 70 sayılı gündem maddesi olarak görüşülerek
 Komisyonumuzun teklifine sunulan ve 16.02.2022 tarihli
 komisyon toplantısında karara bağlanan plandır.

Sadullah KELES
 İmar ve Bayındırlık Komisyonu Başkanı

Büyükşehir Belediye Meclisinin 10.03.2022 tarih
 161 sayılı kararı ile onaylanan plandır.

Gökmen MENGÜCÜ
 Başkan'a
 Genel Sekreter Yrd.

Berna ABİS
 Akademi

Fatih Nusret GELİK
 Katip

01					
06					
11	A	25			
16					
21	22	23	24	25	

KOCAELİ-İZMİT

G24-a-15-d

ONAYLI PLAN

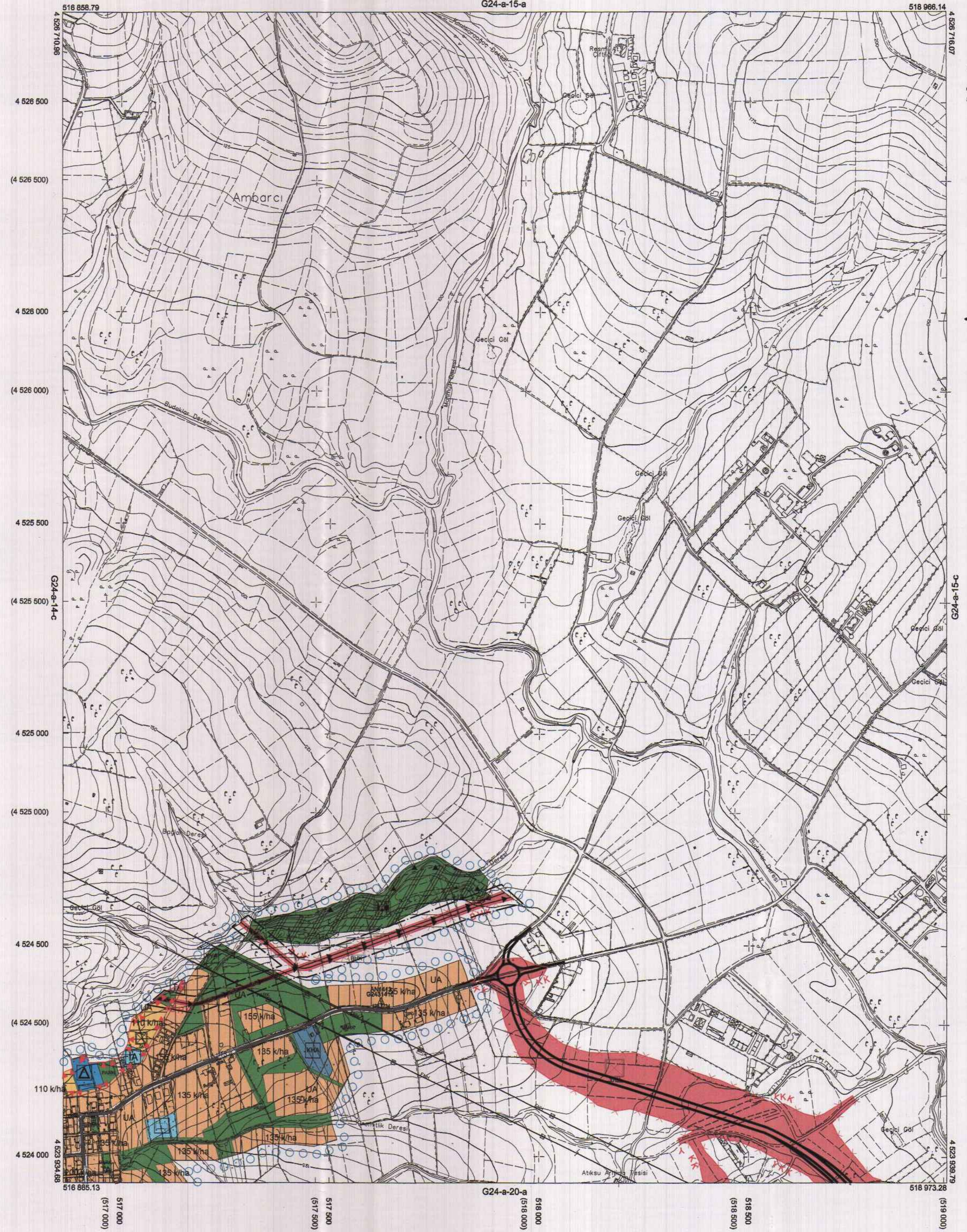

Kocaeli Büyükşehir Belediyesi
 tarafından Fotogrametrik yöntemle
 yapılmış Kocaeli İline ait 1/5000
 ölçekli sayısal Halihazır Harita 3194
 sayılı İmar Kanununun 7/a maddesine
 göre incelendi ve onandı.

10.03.2019



KOCAELİ-İZMİT G24-a-15-d

Koordinatlar ve pafta bölünmesi en son güncellenmiş
 TUTGA'ya bağlı 2005.0 epochunda, GR80 ellipsoidi ve
 Transversal Mercator (TM) izdüşümünde düzenlenmiştir.

Haziran 2018 tarihinde çekilen renkli hava fotoğraflarından
 üretilmiştir.Yapılar saçak çizgileriyle gösterilmiştir.

Yüklenici Firma : KUTLUBEY HARİTA İNŞ.MÖH.SAN.TİC.A.Ş.

PROJE YÖNETİCİSİ

ALTAN ÇETİNKAYA
Harita Mühendisi

DİLEK AYDIN

Harita Mühendisi

KONTROL

ESREF AKIŞ

Harita Yüksek Mühendisi

PROJE YÖNETİCİSİ

HARİTA ŞUBE MÜDÜRÜ V.
SERKAN ÖMÜR

Harita Yüksek Mühendisi