

İlçesi : GEBZE  
 Belediyesi : GEBZE  
 Mahallesi/Köyü : İstasyon, Cumhuriyet, Büyükbaba, Mustafapaşa, Bars, Yenikent, Arapoçma, Sultanorhan, Köplüceçme, İndü Mahallesi ve Gazler Mahallesi  
 Pafta : G22-b-24-a  
 Ada :  
 Parsel :  
 Konu : Yoğunluk Değerleri  
 Plan Ölçeği : 1/5000 ölçekli nazım imar planı

İmar ve Şehircilik Dairesi Başkanlığı tarafından hazırlanan uygulama imar planları 10.03.2022 tarihinde tarafınca kontrol edilmiştir.

İmar ve Şehircilik Dairesi Başkanlığı tarafından hazırlanan 04.02.2022 tarih ve 1954680 sayılı Daire Başkanlığı yazısı ile Büyükşehir Belediye Meclisine sunulan plandır.

Didem BALKAN  
Şehir Plancısı

Seval AYDÖREN  
Şehir Plancısı

Orman GÜNLER  
İmar ve Şehircilik Dairesi Başkanı

Rahmi E. TÜMPALAY  
Şehir Planlama Şube Müdürü

Büyükşehir Belediye Meclisinin 10.02.2022 tarih ve 60 sayılı gündem maddesi olarak görüşülerek Komisyonumuzun tetkikine sunulan ve 03.03.2022 tarihli komisyon toplantısında karara bağlanan plandır.

Büyükşehir Belediye Meclisinin 10.03.2022 tarih ve 152 sayılı kararı ile onaylanan plandır.

Gökten MENGÜC  
Genel Sekreter Yardımcısı

Berna ABİŞ  
Katip Üye

Fatma Nur ÇELİK  
Katip Üye

İmar ve Bayındırlık Komisyon Başkanı



|    |    |    |
|----|----|----|
| 01 |    | 22 |
| 06 |    |    |
| 11 | B  |    |
| 16 |    |    |
| 21 | 22 | 23 |
|    | 24 | 25 |

## KOCAELİ-GEBZE

## G22-b-24-a

ONAYLI PLAN

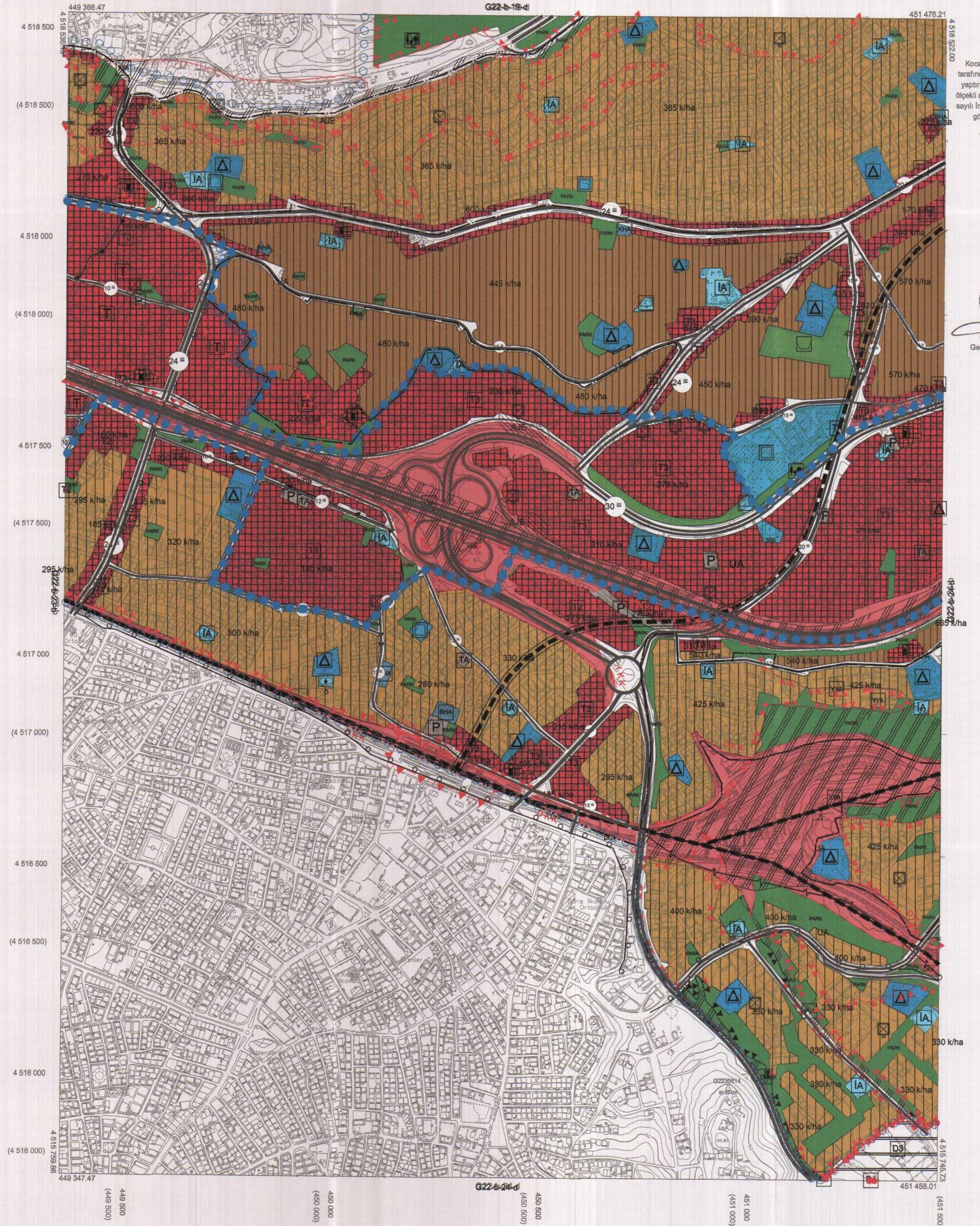

Kocaeli Büyükşehir Belediyesi tarafından Fotogrametrik yöntemle yapılmış Kocaeli İline ait 1/5000 ölçekli sayısal Halihazır Harita 3194 sayılı İmar Kanununun 7/a maddesine göre inceleme ve onandı.

18.03.2019



KOCAELİ-GEBZE G22-b-24-a

Koordinatlar ve pafta bölünmesi en son güncellenmiş TUTGA'ya bağlı 2005.0 epejunda, GRS80 elipsoidi ve Transversal Mercator (TM) izdümünde düzenlenmiştir.

Haziran 2018 tarihinde çekilen renkli hava fotoğraflarından üretilmiştir.Yapılar saçak çizgileriyle gösterilmiştir.

Yüklenici Firma : KUTLUBEY HARİTA İNŞ.MÜH.SAN.TİC.A.Ş.

PROJE YÖNETİCİSİ

ALTAN ÇETİNKAYA

Harita Mühendisi

KONTROL

DİLEK AYDIN

Harita Mühendisi

EŞREF AKIŞ

Harita Yüksek Mühendisi

PROJE YÖNETİCİSİ

HARİTA ŞUBE MÜDÜRÜ V.

SERKAN OYAR

Harita Yüksek Mühendisi

İlçesi : GEBZE  
 Belediyesi : GEBZE  
 Mahallesi/Köyü : İstasyon, Cumhuriyet, Beylikbaşı, Mustafapaşa, Barış, Yenikent, Araççeme, Sultanorhan, Köklüçeme, İnönü Mahallesi ve Gaziler Mahalleleri  
 Pafta : G22-b-24-b  
 Adla :  
 Parsel :  
 Konu : Yoğunluk Değerleri  
 Plan Ölçeği : 1/5000 ölçekli nazım imar planı

İmar ve Şehircilik Dairesi Başkanlığı tarafından hazırlanan uygulamaya imar planları 10.03.2022 tarihinde tarafınca kontrol edilmiştir.

İmar ve Şehircilik Dairesi Başkanlığı tarafından hazırlanan 04.02.2022 tarih ve 1954680 sayılı Daire Başkanlığı yazısı ile Büyükşehir Belediye Meclisine sunulan planlardır.

Didem BALKAN  
 Şehir Plancısı

Seval AYŞÖREN  
 Şehir Plancısı

Osman GÜNLER  
 İmar ve Şehircilik Dairesi Başkanı

Rahmi E. TÜMPALAY  
 Şehir Planlama Şube Müdürü

Büyükşehir Belediye Meclisinin 10.02.2022 tarih ve 60 sayılı gündem maddesi olarak görüşülerek Komisyonumuzun tetkikine sunulan ve 03.03.2022 tarihli komisyon toplantısında karara bağlanan planlardır.

Büyükşehir Belediye Meclisinin 10.03.2022 tarih ve 152 sayılı kararı ile onaylanan planlardır.



Gökmen İNANCI  
 Başkatipliği A.  
 Berna ABİŞ  
 Katip Üye  
 Fatma Nur ÇELİK  
 Katip Üye

Sadullah KELLEŞ  
 İmar ve Bayındırlık Komisyon Başkanı

|    |             |
|----|-------------|
| 01 | 22          |
| 06 |             |
| 11 | B           |
| 16 |             |
| 21 | 22 23 24 25 |

## KOCAELİ-GEBZE

G22-b-24-b

ONAYLI PLAN

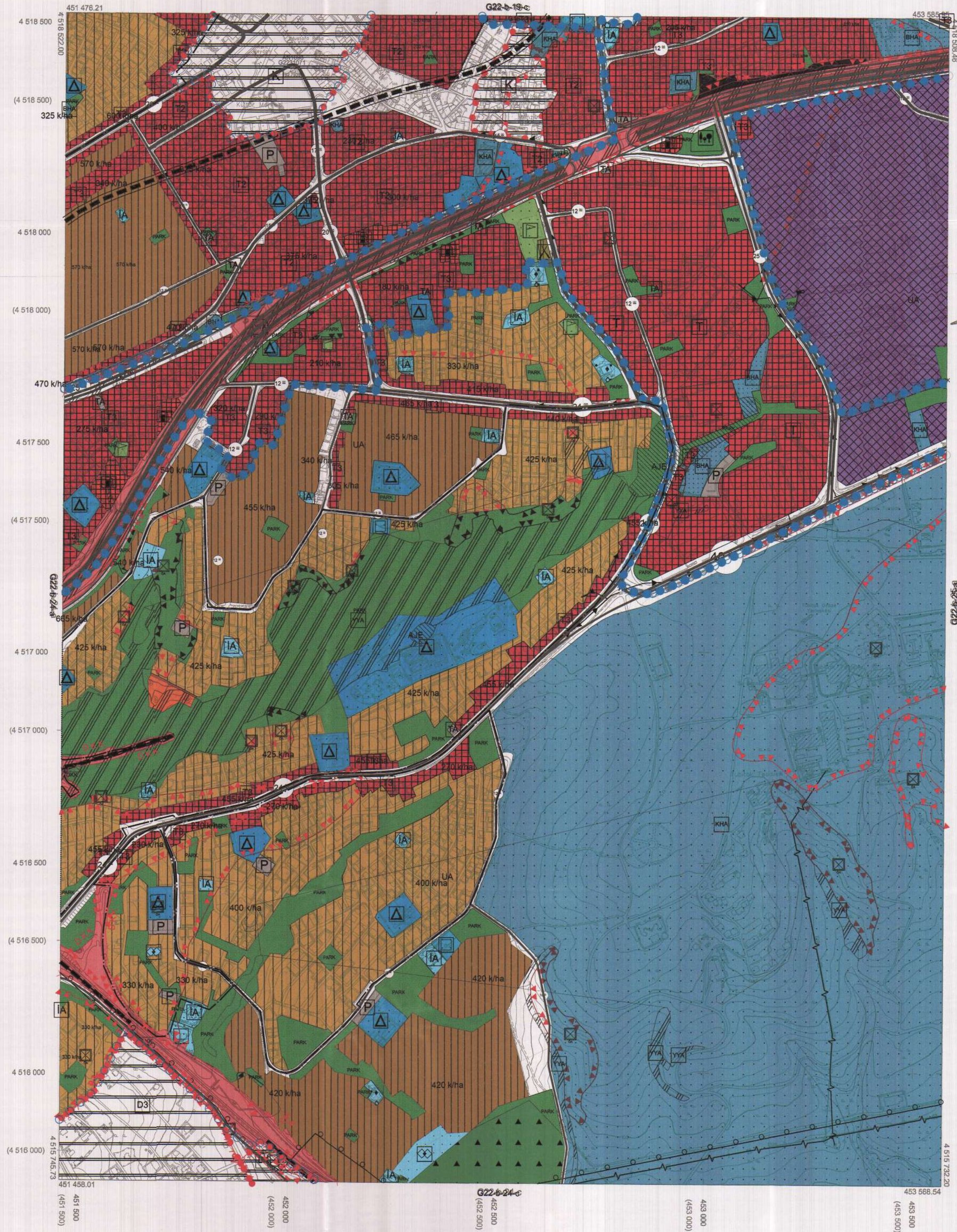

Kocaeli Büyükşehir Belediyesi tarafından Fotogrametrik yöntemle yapılmış Kocaeli iline ait 1/5000 ölçekli sayısal Halihazır Harita 3194 sayılı İmar Kanununun 7/a maddesine göre inceleme ve onandı.

18.03.2019



KOCAELİ-GEBZE G22-b-24-b

Koordinatlar ve pafta bölünmesi en son güncellenmiş TUTGA'ya bağlı 2005.D. epeğinde, GRS80 elipsoidi ve Transversal Mercator (TM) izdüşümünde düzenlenmiştir.

Haziran 2018 tarihinde çekilen renkli hava fotoğraflarından üretilmiştir.Yepilipar çıkışlarıyla gösterilmiştir.

Yüklenici Firma : KUTLUBEY HARİTA İNŞ.MÜH.SAN.TİC.A.Ş.

PROJE YÖNETİCİSİ

ALTAN ÇETİNKAYA  
 Harita Mühendisi

KONTROL

DİLEK AYDIN

Harita Mühendisi

ESREF AKIŞ

Harita Yüksek Mühendisi

PROJE YÖNETİCİSİ

HARİTA ŞUBE MÜDÜRÜ V.

SEPAKAN ÖZÜR

Harita Yüksek Mühendisi

1:5000

İlçesi : GEBZE  
 Belediyesi : GEBZE  
 Mahallesi/Köyü : İstasyon, Cumhuriyet, Beylikbaşı, Mustafapaşa, Barış, Yenikent, Arasçayme, Sultanorhan, Köklüçayme, İnönü Mahallesi ve Gaziler Mahalleleri  
 Pafta : G22-b-18-c  
 Ada : -  
 Parsel : -  
 Konu : Yoğunluk Değerleri  
 Plan Ölçeği : 1/5000 ölçekli nazım imar planı

İmar ve Şehircilik Dairesi Başkanlığı tarafından hazırlanan uygulama imar planları 10.03.2022 tarihinde tarafınca kontrol edilmiştir.

Dilem BALKAN  
 Şehir Plancısı  
 Seval AYOĞAN  
 Şehir Plancısı  
 Rahmi E. TÜMPALAY  
 Şehir Planlama Şube Müdürü

İmar ve Şehircilik Dairesi Başkanlığı tarafından hazırlanan 04.02.2022 tarih ve 1954680 sayılı Daire Başkanlığı yazısı ile Büyükşehir Belediye Meclisine sunulan planlar.

Osman GÜNLER  
 İmar ve Şehircilik Dairesi Başkanı

|    |    |    |    |    |  |
|----|----|----|----|----|--|
| 01 |    |    |    |    |  |
| 06 |    |    |    |    |  |
| 11 | B  |    |    |    |  |
| 16 |    |    |    |    |  |
| 21 | 22 | 23 | 24 | 25 |  |

## KOCAELİ-GEBZE

G22-b-18-c

ONAYLI PLAN

Büyükşehir Belediye Meclisinin 10.02.2022 tarih ve 60 sayılı gündem maddesi olarak görüşülerek Komisyonumuzun tetkikine sunulan ve 03.03.2022 tarihli komisyon toplantısında karara bağlanan planlar.

Büyükşehir Belediye Meclisinin 10.03.2022 tarih ve 152 sayılı kararı ile onaylanan planlar.

Gökmen MENGÜC  
 Genel Sekreter Yardımcısı  
 Berna ABİŞ  
 Katip Üye  
 Fatma Nur ÇELİK  
 Katip Üye

Sadullah KELEÇ  
 İmar ve Bayındırlık Komisyon Başkanı

Kocaeli Büyükşehir Belediyesi tarafından Fotogrametrik yöntemle yapılan Kocaeli İline ait 1/5000 ölçekli sayısal Halihazır Harita 3194 sayılı İmar Kanununun 7/a maddesine göre inşaat ve onandı.

18.03.2019

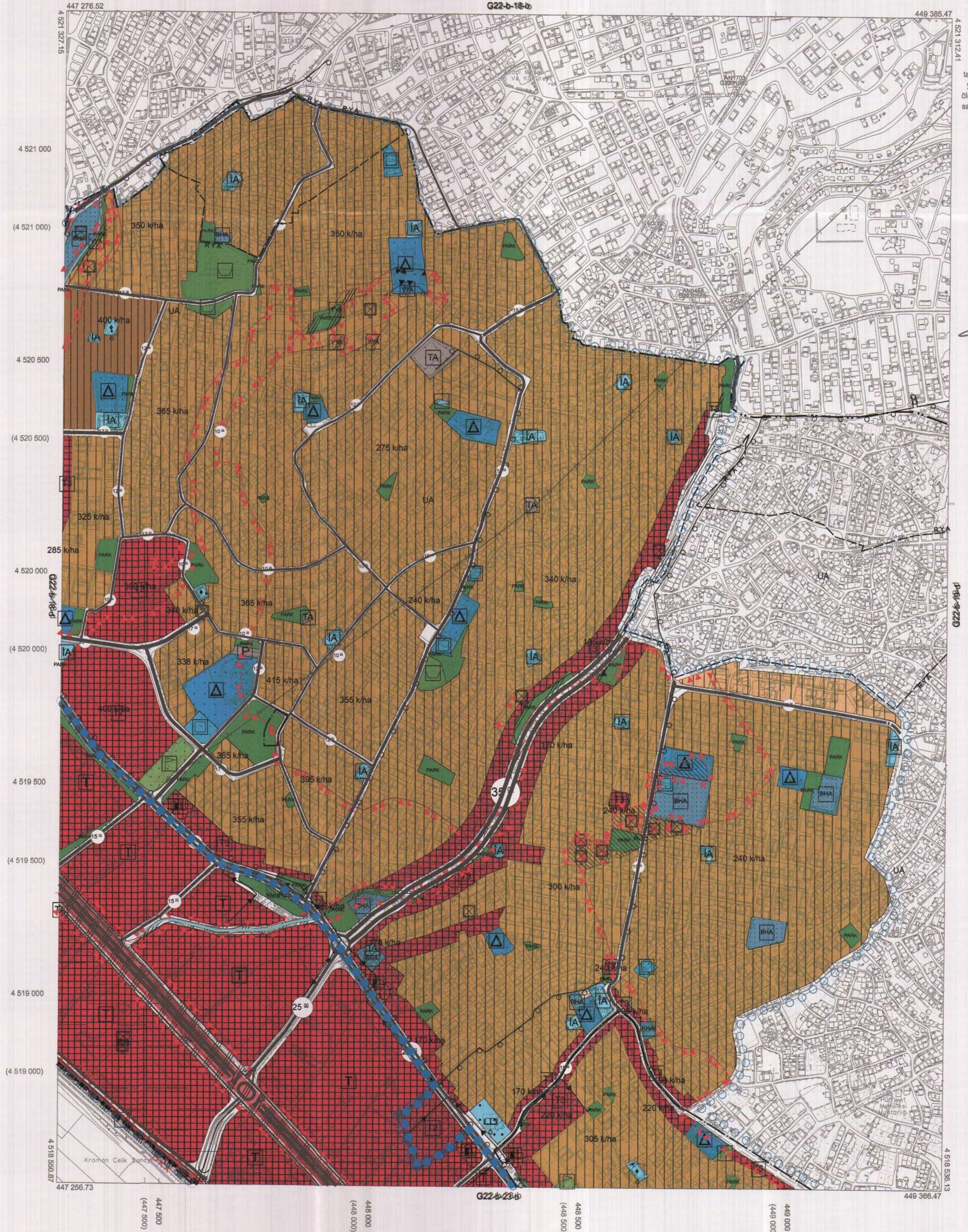

1:5000

Koordinatlar ve pafta bölünmesi en son güncellenmiş TUTGA'ya bağlı 2005.0 epeğinde, GRS80 elipsoidi ve Transversal Mercator (TM) izdüşümünde düzenlenmiştir.

Haziran 2018 tarihinde çekilen renkli hava fotoğraflarından oluşturulmuştur.Yapılar saçak çizgileriyle gösterilmiştir.

Yüklenici Firma : KUTLUBEY HARİTA İNŞ.MOH.SAN.TİC.A.Ş.

PROJE YÖNETİCİSİ

ALTAN ÇETİNKAYA  
 Harita Mühendisi

KONTROL

DİLEK AYDIN

Harita Yüksek Mühendisi  
 Dilek Aydın

EŞREF AKIŞ

Harita Yüksek Mühendisi  
 Eşref Akış

PROJE YÖNETİCİSİ

HARİTA ŞUBE MÜDÜRÜ V.  
 SEYİTİN ÇAYIR  
 Harita Yüksek Mühendisi

İlçesi : GEBZE  
 Belediyesi : GEBZE  
 Mahallesi/Köyü : İstasyon, Cumhuriyet, Beylikbaşı, Mustafapaşa, Barış, Yenikent, Ataçayırma, Sultanhanı, Köklüçayırma, İnönü Mahallesi ve Gaziler Mahalleleri  
 Pafta : G22-b-19-a  
 Ada :  
 Parsel :  
 Konu : Yükseklik Değerleri  
 Plan Ölçeği : 1/5000 ölçekli nazım imar planı

İmar ve Şehircilik Dairesi Başkanlığı tarafından hazırlanan uygulama imar planları 10.03.2022 tarihinde tarafınca kontrol edilmiştir.

İmar ve Şehircilik Dairesi Başkanlığı tarafından hazırlanan 04.02.2022 tarih ve 1954680 sayılı Daire Başkanlığı yazısı ile Büyükşehir Belediye Meclisine sunulan plandır.

Diyadin BALKAN  
 Şehir Planlama Şefi  
 Rahmi E. TÜMPALAY  
 Şehir Planlama Şube Müdürü

Seval AYGÖREN  
 Şehir Planlama Şefi

Osman ÇANLIER  
 İmar ve Şehircilik Dairesi Başkanı

Büyükşehir Belediye Meclisinin 10.02.2022 tarih ve 60 sayılı gündem maddesi olarak görüşülerek Komisyonumuzun tetkikine sunulan ve 03.03.2022 tarihli komisyon toplantısında karara bağlanan plandır.

Büyükşehir Belediye Meclisinin 10.03.2022 tarih ve 152 sayılı kararı ile onaylanan plandır.

Gökmen MENGÜÇ  
 Başkan  
 Berna ABLİ  
 Katip Üye  
 Fatma Nur ÇELİK  
 Katip Üye



Sadullah KELES  
 İmar ve Bayındırlık Komisyon Başkanı

|    |    |    |    |    |  |  |  |  |    |
|----|----|----|----|----|--|--|--|--|----|
| 01 |    |    |    |    |  |  |  |  | 22 |
| 06 |    |    |    |    |  |  |  |  |    |
| 11 | B  |    |    |    |  |  |  |  |    |
| 16 |    |    |    |    |  |  |  |  |    |
| 21 | 22 | 23 | 24 | 25 |  |  |  |  |    |

## KOCAELİ-ÇAYIROVA

G22-b-19-a

ONAYLI PLAN



Kocaeli Büyükşehir Belediyesi tarafından Fotogrametrik yöntemle yapılan Kocaeli İline ait 1/5000 ölçekli sayısal Halihazır Harita 3194 sayılı İmar Kanununun 7/a maddesine göre incelendi ve onandı.

18-03-2019



Gökmen MENGÜÇ  
 Genel Sekreter Yardımcısı

KOCAELİ-ÇAYIROVA G22-b-19-a

Koordinatlar ve pafta bölünmesi en son güncellenmiş TUTGA'ya bağlı 2005.0 epeğinde, GRS80 elipsoidi ve Transversal Mercator (TM) izdüşümünde düzenlenmiştir.

Haziran 2018 tarihinde çekilen renkli hava fotoğraflarından oluşturulmuştur. Yapılar saçak çizgileriyle gösterilmiştir.

Yüklenici Firma : KUTLUBEY HARİTA İNŞ.MÜH.SAN.TİC.A.Ş.

PROJE YÖNETİCİSİ

ALTAN ÇETİNKAYA

Harita Mühendisi

KONTROL

DİLEK AYDIN

Harita Mühendisi

EŞREF AKIŞ

Harita Yüksek Mühendisi

PROJE YÖNETİCİSİ

HARİTA ŞUBE MÜDÜRÜ V.

SERKAN ONUR

Harita Yüksek Mühendisi

1:5000

İlçesi : GEBZE  
 Belediyesi : GEBZE  
 Mahallesi/Köyü : İstasyon, Cumhuriyet, Beylikbaşı, Mustafapaşa, Barış, Yenikent, Arapçay, Sultanorhan, Köyüçüme, İnci Mahallesi ve Gaziler Mahallesi  
 Pafta : G22-b-19-b  
 Ada : -  
 Parsel : -  
 Konu : Yükseklik Değerleri  
 Plan Ölçeği : 1/5000 ölçekli nazım imar planı

İmar ve Şehircilik Dairesi Başkanlığı tarafından hazırlanan uygulama imar planları 10.03.2022 tarihinde tarafınca kontrol edilmiştir.

İmar ve Şehircilik Dairesi Başkanlığı tarafından hazırlanan 04.02.2022 tarih ve 1954690 sayılı Daire Başkanlığı yazısı ile Büyükşehir Belediye Meclisine sunulan planlar.

Diyem BALKAN  
 Şehir Plancısı  
 Seval YGÖREN  
 Şehir Plancısı  
 Osman GÜNER  
 İmar ve Şehircilik Dairesi Başkanı  
 Rahmi E. TÜMPALAY  
 Şehir Planlama Şube Müdürü

Büyükşehir Belediye Meclisinin 10.02.2022 tarih ve 60 sayılı gündem maddesi olarak görüşülen Komisyonumuzun tetkikine sunulan ve 03.03.2022 tarihli komisyon toplantısında kararı bağlanan planlar.

Büyükşehir Belediye Meclisinin 10.03.2022 tarih ve 152 sayılı kararı ile onaylanan planlar.

Gökmen MENCÜC  
 Başkan A.  
 Berna ABİŞ  
 Katip Üye  
 Fatma Nur ÇELİK  
 Katip Üye

Sadullah KELES  
 İmar ve Bayındırlık Komisyon Başkanı



|    |    |    |    |    |  |
|----|----|----|----|----|--|
| 01 |    |    |    |    |  |
| 06 |    |    |    |    |  |
| 11 | B  |    |    |    |  |
| 16 |    |    |    |    |  |
| 21 | 22 | 23 | 24 | 25 |  |

## KOCAELİ-GEBZE

G22-b-19-b

ONAYLI PLAN

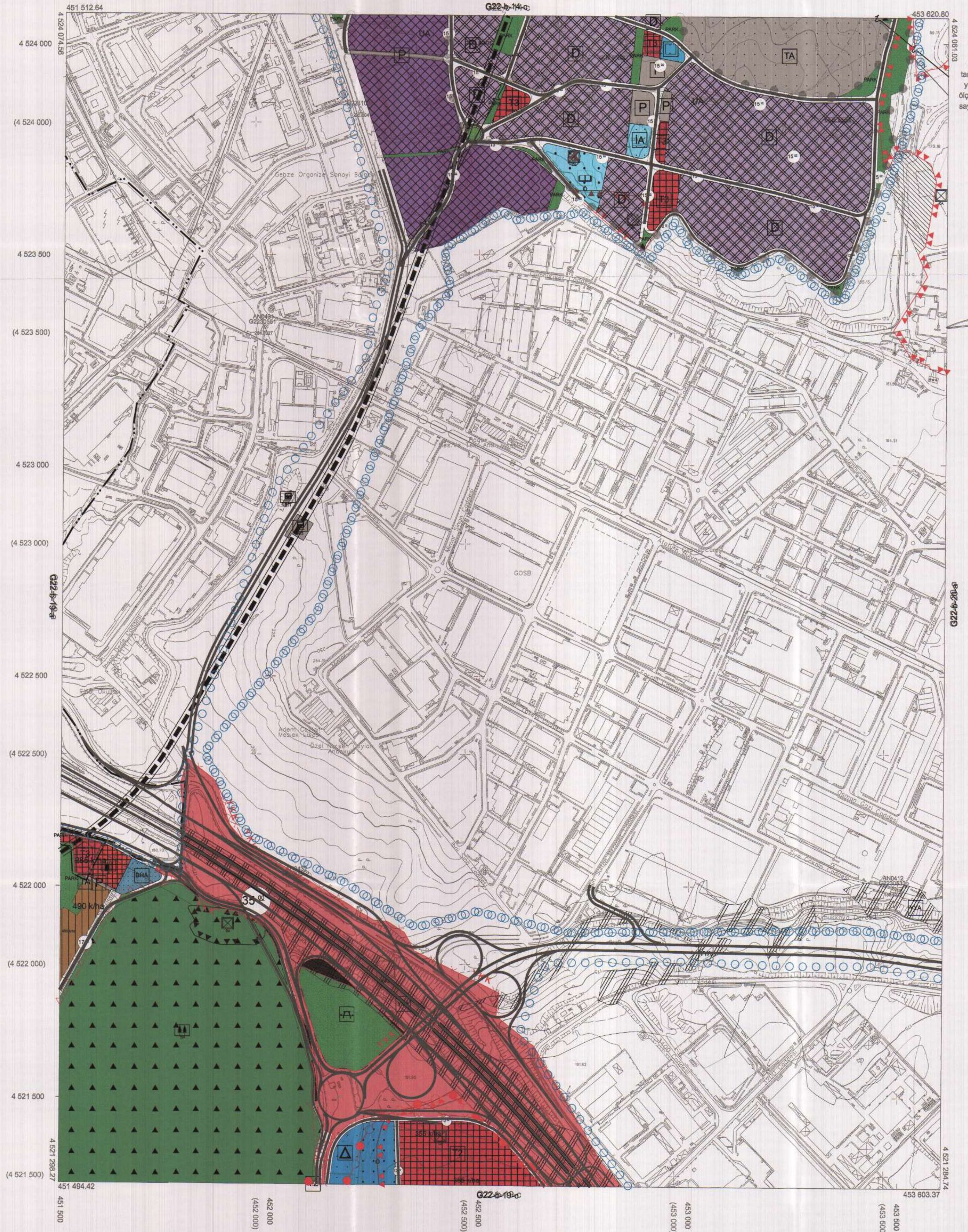

Kocaeli Büyükşehir Belediyesi tarafından Fotogrametrik yöntemle yapılan Kocaeli iline ait 1/5000 ölçekli sayısal Halihazır Harita 3194 sayılı İmar Kanununun 7/a maddesine göre incelendi ve onandı.

1003/2019



KOCAELİ-GEBZE

G22-b-19-b

Koordinatlar ve pafta bölümlenmesi en son güncellenmiş TUTGA'ya bağlı 2005.0 epoğunda, GRS80 elipsoidi ve Transversal Mercator (TM) izdüşümünde düzenlenmiştir.

Haziran 2018 tarihinde çekilen renkli hava fotoğraflarından üretilmiştir. Yapılar saçak çizgileriyle gösterilmiştir.

Yüklenici Firma : KUTLUBEY HARİTA İNŞ.MÜH.SAN.TİC.A.Ş.

PROJE YONETİCİSİ

ALTAN ÇETİNKAYA

Harita Mühendisi

KONTROL

DİLEKAYDIN

Harita Mühendisi

EŞREF AKIŞ

Harita Yüksek Mühendisi

PROJE YONETİCİSİ

HARİTA ŞUBE MÜDÜRÜ V.

SERKAN ÖZÜR

Harita Yüksek Mühendisi

1:5000

İlçesi : GEBZE  
 Belediyesi : GEBZE  
 Mahallesi/Köyü : İzzetönü, Cumhuriyet, Beylikbaşı, Mustafaapaşa, Barış, Yenikent, Arapçesme, Sultanorhan, Köklüçesme, İnönü Mahallesi ve Gaziler Mahallesi  
 Pafta : G22-b-19-c  
 Ada : -  
 Parsel : -  
 Konu : Yoğunluk Değerleri  
 Plan Ölçeği : 1/5000 ölçekli nazım imar planı

İmar ve Şehircilik Dairesi Başkanlığı tarafından hazırlanan uygulama imar planları 10.03.2022 tarihinde tarafınca kontrol edilmiştir.

Dişem BALKAN  
 Şehir Plancısı

Seval AVGÖREN  
 Şehir Plancısı

Rahmi E. TÜMPALAY  
 Şehir Planlama Şube Müdürü

İmar ve Şehircilik Dairesi Başkanlığı tarafından hazırlanan 04.02.2022 tarih ve 1954680 sayılı Daire Başkanlığı yazısı ile Büyükşehir Belediye Meclisinin onay planıdır.

Osman GÜNLER  
 İmar ve Şehircilik Dairesi Başkanı

Büyükşehir Belediye Meclisinin 10.02.2022 tarih ve 60 sayılı gündem maddesi olarak görüşülerek Komisyonumuzun tetkikine sunulan ve 03.03.2022 tarihli komisyon toplantısında karara bağlanan planıdır.

Büyükşehir Belediye Meclisinin 10.03.2022 tarih 152 sayılı kararı ile onaylanan planıdır.

Gökmen MURTOĞLU  
 Başkan

Berna ABİŞ  
 Kâtip Üye

Fatma Nur ÇELİK  
 Kâtip Üye

Sadullah KETİCİ  
 İmar ve Bölünürlik Komisyon Başkanı



|    |             |
|----|-------------|
| 01 | 22          |
| 06 |             |
| 11 | B           |
| 16 |             |
| 21 | 22 23 24 25 |

## KOCAELİ-GEBZE

## G22-b-19-c

ONAYLI PLAN

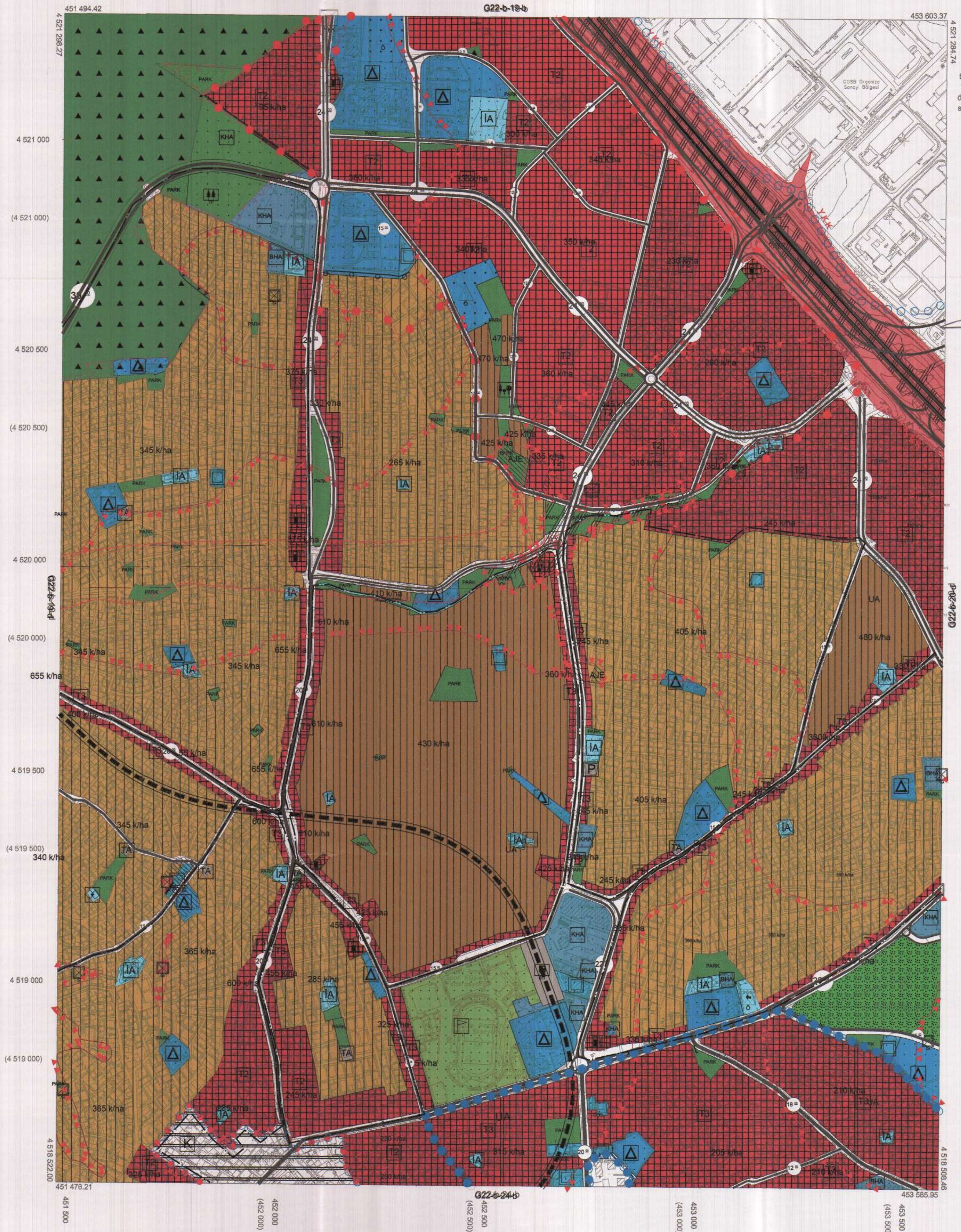

Kocaeli Büyükşehir Belediyesi tarafından Fotogrametrik yöntemle yapılan Kocaeli İline ait 1/5000 ölçekli sayısal Halihazır Harita 3194 sayılı İmar Kanununun 7/a maddesine göre incelendi ve onandı.

1003/2019



KOCAELİ-GEBZE G22-b-19-c

Koordinatlar ve pafta bölünmesi en son güncellenmiş TUTGA'ya bağlı 2005.0 epochunda, GRS80 elipsoidi ve Transversal Mercator (TM) izdüşümünde düzenlenmiştir.

Haziran 2018 tarihinde çekilen renkli hava fotoğraflarından derlenmiştir. Yapılar saçak çizimleriyle gösterilmiştir.

Yüklenici Firma : KUTLUBEY HARİTA İNŞ.MÜH.SAN.TİC.A.Ş.

PROJE YONETİCİSİ

ALTAN ÇETİNKAYA  
Harita Mühendisi

KONTROL

DİLEK AYDIN

Harita Mühendisi

EŞREF AKIŞ

Harita Yüksek Mühendisi

PROJE YONETİCİSİ

HARİTA ŞUBE MÜDÜRÜ V.

SERKAN ÖMÜR  
Harita Yüksek Mühendisi

1:5000

İlçesi : GEBZE  
 Belediyesi : GEBZE  
 Mahallesi/Köyü : İstasyon, Cumhuriyet, Beylikbaşı, Mustafaapaşa, Baş, Yenikent, Arapçeme, Sultanorhan, Köylüçeme, İnönü Mahallesi ve Gaziler Mahallesi  
 Pafta : G22-b-19-d  
 Ada : -  
 Parsel : -  
 Konu : Yoğunluk Değerleri  
 Plan Ölçeği : 1/5000 ölçekli nazım imar planı

İmar ve Şehircilik Dairesi Başkanlığı tarafından hazırlanan uygulama imar planları 10.03.2022 tarihinde tarafınca kontrol edilmiştir.

İmar ve Şehircilik Dairesi Başkanlığı tarafından hazırlanan 04.02.2022 tarih ve 1954680 sayılı Daire Başkanlığı yazısı ile Büyükşehir Belediye Meclisine sunulan planlar.

Dilem BALKAN  
 Şehir Plancısı

Seval GÖREN  
 Şehir Plancısı

Osmun GÜNLER  
 İmar ve Şehircilik Dairesi Başkanı

Rahmi E. TÜMPALAY  
 Şehir Planlama Şube Müdürü

Büyükşehir Belediye Meclisinin 10.02.2022 tarih ve 60 sayılı gündem maddesi olarak görüşülerek Komisyonumuzun tetkikine sunulan ve 03.03.2022 tarihli komisyon toplantısında karara bağlanan planlar.

Büyükşehir Belediye Meclisinin 10.03.2022 tarih ve 152 sayılı kararı ile onaylanan planlar.



Gökmen MİRGÜÇ  
 Bakan Yardımcısı

Berna ABİŞ  
 Katip Üye

Fatma Nur ÇELİK  
 Katip Üye

Sadıullah KELES  
 İmar ve Bayındırlık Komisyon Başkanı

|    |                |
|----|----------------|
| 01 | 22             |
| 06 |                |
| 11 | B              |
| 16 |                |
| 21 | 22, 23, 24, 25 |

## KOCAELİ-GEBZE

## G22-b-19-d

ONAYLI PLAN



Kocaeli Büyükşehir Belediyesi tarafından Fotogrametrik yöntemle yapılan Kocaeli iline ait 1/5000 ölçekli sayısal Halihazır Harita 3194 sayılı İmar Kanununun 7/a maddesine göre incelendi ve onandı.

1803/2019

T.C.  
 GÖKMER HENGEÇ  
 Genel Sekreter Yardımcısı

KOCAELİ-GEBZE G22-b-19-d

Koordinatlar ve pafta bölünmesi en son güncellenmiş TUTGA'ya bağlı 2005.0 epoğunda, GRS80 elipsoidi ve Transversal Mercator (TM) izdüşümünde düzenlenmiştir.

Haziran 2018 tarihinde çekilen renkli hava fotoğraflarından derlenmiştir.Yapılar saçak çizgileriyle gösterilmiştir.

Yüklenici Firma : KUTLUBEY HARİTA İNŞ.MOH.SAN.TİC.A.Ş.

PROJE YÖNETİCİSİ

ALTAN ÇETİNKAYA  
Harita Mühendisi

DİLEK AYDIN

Harita Mühendisi

KONTROL

EŞREF AKIŞ

Harita Yüksek Mühendisi

PROJE YÖNETİCİSİ

HARİTA ŞUBE MÜDÜRÜ V.  
SERKAN ONUR

İlçesi : GEBZE  
 Belediyesi : GEBZE  
 Mahallesi/Köyü : İstasyon, Cumhuriyet, Beylikbaşı, Mustafaapaşa, Barış, Yenikent, Arayezme, Sultanhanı, Köşklüçeme, İnönü Mahallesi ve Gaziler Mahalleleri  
 Pafta : G22-b-20-d  
 Ada : -  
 Parsel : -  
 Konu : Yoğunluk Değerleri  
 Plan Ölçeği : 1/5000 ölçekli nazım imar planı

İmar ve Şehircilik Dairesi Başkanlığı tarafından hazırlanan uygulama imar planları 10.03.2022 tarihinde tarafınca kontrol edilmiştir.

Didem BALKAN  
 Şehir Plancısı  
 Seval YİĞÖREN  
 Şehir Plancısı  
 Rahmi E. TÜMPALAY  
 Şehir Planlama Şube Müdürü

İmar ve Şehircilik Dairesi Başkanlığı tarafından hazırlanan 04.02.2022 tarih ve 1954680 sayılı Daire Başkanlığı yazısı ile Büyükşehir Belediye Meclisinin sunmuş olduğu planlar.

Osman GÜNLER  
 İmar ve Şehircilik Dairesi Başkanı

Büyükşehir Belediye Meclisinin 10.02.2022 tarih ve 60 sayılı gündem maddesi olarak görüşülerek Komisyonumuzun tetkikine sunulan ve 03.03.2022 tarihli komisyon toplantısında karara bağlanan planlar.

Büyükşehir Belediye Meclisinin 10.03.2022 tarih ve 152 sayılı kararı ile onaylanan planlar.

Sadullah KELEK  
 İmar ve Şehircilik Komisyon Başkanı

Gökmen MENÜÇ  
 Şehircilik Şube Müdürü  
 Berna ABİŞ  
 Kâtip Üye  
 Fatma Nur ÇELİK  
 Kâtip Üye

|    |                |
|----|----------------|
| 01 | 22             |
| 06 |                |
| 11 | B              |
| 16 |                |
| 21 | 22, 23, 24, 25 |

## KOCAELİ-GEBZE

## G22-b-20-d

ONAYLI PLAN

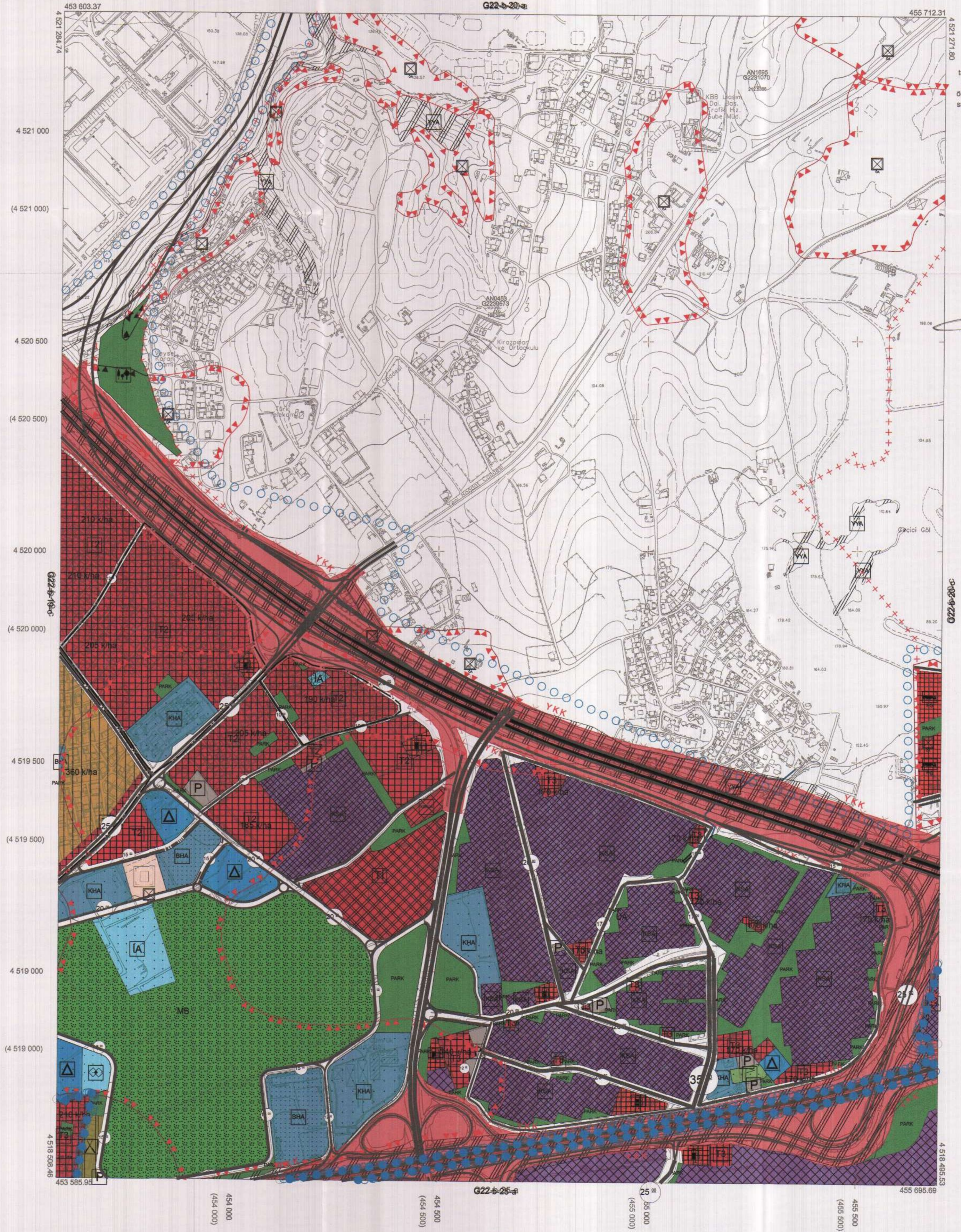

Kocaeli Büyükşehir Belediyesi tarafından Fotogrametrik yöntemle yapılan Kocaeli İline ait 1/5000 ölçekli sayısal Halihazır Harita 3194 sayılı İmar Kanununun 7/a maddesine göre incelendi ve onandı.  
 18.03.2019

Gökmen MENÜÇ  
 Şehircilik Şube Müdürü  
 Genel Sekreter Yardımcısı

KOCAELİ-GEBZE G22-b-20-d

Koordinatlar ve pafta bölünmesi en son güncellenmiş TUTGA'ya bağlı 2005.0 ekoğunda, GRS30 elipsoidi ve Transversal Mercator (TM) izdüşümünde çizilmiştir.

Haziran 2018 tarihinde çekilen renkli hava fotoğraflarından üretilmiştir. Yapılar sapak çizgileriyle gösterilmiştir.

Yüklenici Firma : KUTLUBEY HARİTA İNŞ.MOH.SAN.TİC.A.Ş.

PROJE YÖNETİCİSİ

ALTAN ÇETİNKAYA  
 Harita Mühendisi

*Altan Çetinkaya*

KONTROL

DİLEK AYDIN

Harita Mühendisi

*Dilek Aydın*

ESREF AKIŞ

Harita Yüksek Mühendisi

*Esref Akış*

PROJE YÖNETİCİSİ

HARİTA ŞUBE MÜDÜRÜ V.  
 SERKAN ÇAĞIR

Harita Yüksek Mühendisi

*Serkan Çağır*

1:5000



İlçesi : GEBZE  
 Belediyesi : GEBZE  
 Mahallesi/Köyü : İhsan, Cumhuriyet, Beyitobağı, Mustafaapaşa, Barış, Yenikent, Arayüzme, Sultanorhan, Köklüçeşme, İnönü Mahallesi ve Gaziler Mahalleleri  
 Pafta : G22-b-23-b  
 Ada : -  
 Parsel : -  
 Konu : Yükseklik Değerleri  
 Plan Ölçeği : 1/5000 ölçekli nazım imar planı

İmar ve Şehircilik Dairesi Başkanlığı tarafından hazırlanan uygulama imar planları 10.03.2022 tarihinde tarafınca kontrol edilmiştir.

İmar ve Şehircilik Dairesi Başkanlığı tarafından hazırlanan 04.02.2022 tarih ve 1954680 sayılı Daire Başkanlığı yazısı ile Büyükşehir Belediye Meclisinin onayladığı planıdır.

Dilek BALKAN  
 Şehir Plancısı  
 Seval AYDÖREN  
 Şehir Plancısı  
 Rahman E. TÜMPALAY  
 Şehir Planlama Şube Müdürü

Oyman GÜNLER  
 İmar ve Şehircilik Dairesi Başkanı

|    |    |    |    |    |    |
|----|----|----|----|----|----|
| 01 |    |    |    |    | 22 |
| 06 |    |    |    |    |    |
| 11 | B  |    |    |    |    |
| 16 |    |    |    |    |    |
| 21 | 22 | 23 | 24 | 25 |    |

## KOCAELİ-DARICA

## G22-b-23-b

ONAYLI PLAN

Büyükşehir Belediye Meclisinin 10.02.2022 tarih ve 60 sayılı gündem maddesi olarak görüşülen Komisyonumuzun tetkikine sunulan ve 03.03.2022 tarihli komisyon toplantısında karar bağlanan planıdır.

Büyükşehir Belediye Meclisinin 10.03.2022 tarih ve 152 sayılı kararı ile onaylanan planıdır.

Gökmen MENGÜCÜ  
 Başkan A. Yrd.  
 Berna ABİŞ  
 Katip Üye  
 Fatma Nur ÇELİK  
 Katip Üye



Sadullah KELEŞ  
 İmar ve Bayındırlık Komisyon Başkanı

Kocaeli Büyükşehir Belediyesi tarafından Fotogrametrik yöntemle yapılmış Kocaeli İline ait 1/5000 ölçekli sayısal Halihazır Harita 3194 sayılı İmar Kanununun 7/a maddesine göre incelendi ve onandı.

18.03.2019

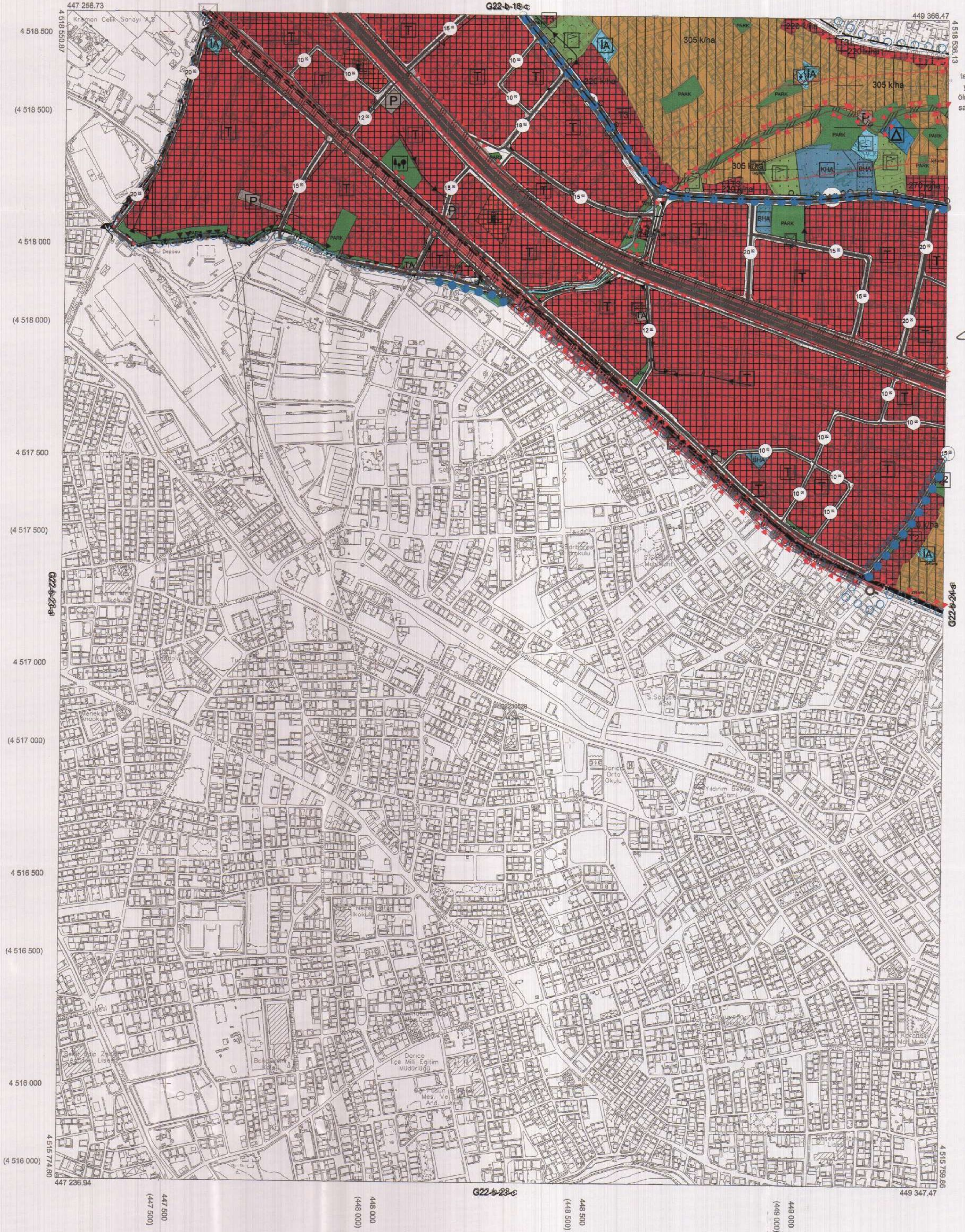

Gökmen MENGÜCÜ  
 Genel Sekreter Yardımcısı

KOCAELİ-DARICA

G22-b-23-b

Koordinatlar ve pafta bölünmesi en son güncellenmiş TUTGA'ya bağlı 2005.0 eponunda, GRS80 elipsoidi ve Transversal Mercator (TM) izdüşümünde düzenlenmiştir.

Haziran 2018 tarihinde çekilen renkli hava fotoğraflarından üretilmiştir. Yapılar saçak çizgileriyle gösterilmiştir.

Yüklenici Firma : KUTLUBEY HARİTA İNŞ.MÜH.SAN.TİC.A.Ş.

PROJE YÖNETİCİSİ

ALTAN ÇETİNKAYA  
 Harita Mühendisi

KONTROL

DİLEK AYDIN

Harita Mühendisi

EŞREF AKIŞ

Harita Yüksek Mühendisi

PROJE YÖNETİCİSİ

HARİTA ŞUBE MÜDÜRÜ V.  
 SERKAN OYUN  
 Harita Yüksek Mühendisi

1:5000