

İlçesi : Başiskele
 Mahallesi/Köyü : Doğanatepe
 Pafta : G24d.06a
 Ada : -
 Parsel : -
 Konu : 3ncü askı İtirazlarının değerlendirilmesi
 Plan Ölçeği : 1/5000 ölçekli nazım imar planı

İmar ve Şehircilik Dairesi Başkanlığı tarafından
 hazırlanan nazım imar planları 10.03.2022
 tarihinde tasarımcı kontrol edilmiştir.

İmar ve Şehircilik Dairesi Başkanlığı tarafından
 hazırlanan 04.02.2022 tarih ve 1954271 sayılı
 Daire Başkanlığı yazısı ile Büyükşehir Belediye
 Meclisine sunulduğu bildirilmiştir.

Yiğit BARAL
 Şehir Plancısı
Seval AVGÖREN
 Şehir Plancısı
Rahmi E. TÜMPALAY
 Şehir Planlama Şube Müdürü

Osman GÜNLER
 İmar ve Şehircilik Dairesi Başkanı

Büyükşehir Belediye Meclisinin 10.02.2022 tarih
 ve 51 sayılı gündem maddesi olarak görüşülerek
 Komisyonumuzun tetkikine sunulan ve 16.02.2022
 tarihli komisyon toplantısında karara bağlanan planlar:

Büyükşehir Belediye Meclisinin 10.03.2022 tarih
 143 sayılı kararı ile onaylanan planlar:

Gökmen MENGÜCÜ Başkan A.
Beyza ABİŞ Katip Üye
Fatma Nur ÇELİK Katip Üye
Sadullah KELES Genel Sekreter Yardımcısı

Sadullah KELES
 İmar ve Bayındırlık Komisyon Başkanı

01						24
02						
11	D					
16						
G	21	22	23	24	25	

KOCAELİ-KARTEPE

G24-d-06-a

ONAYLI PLAN

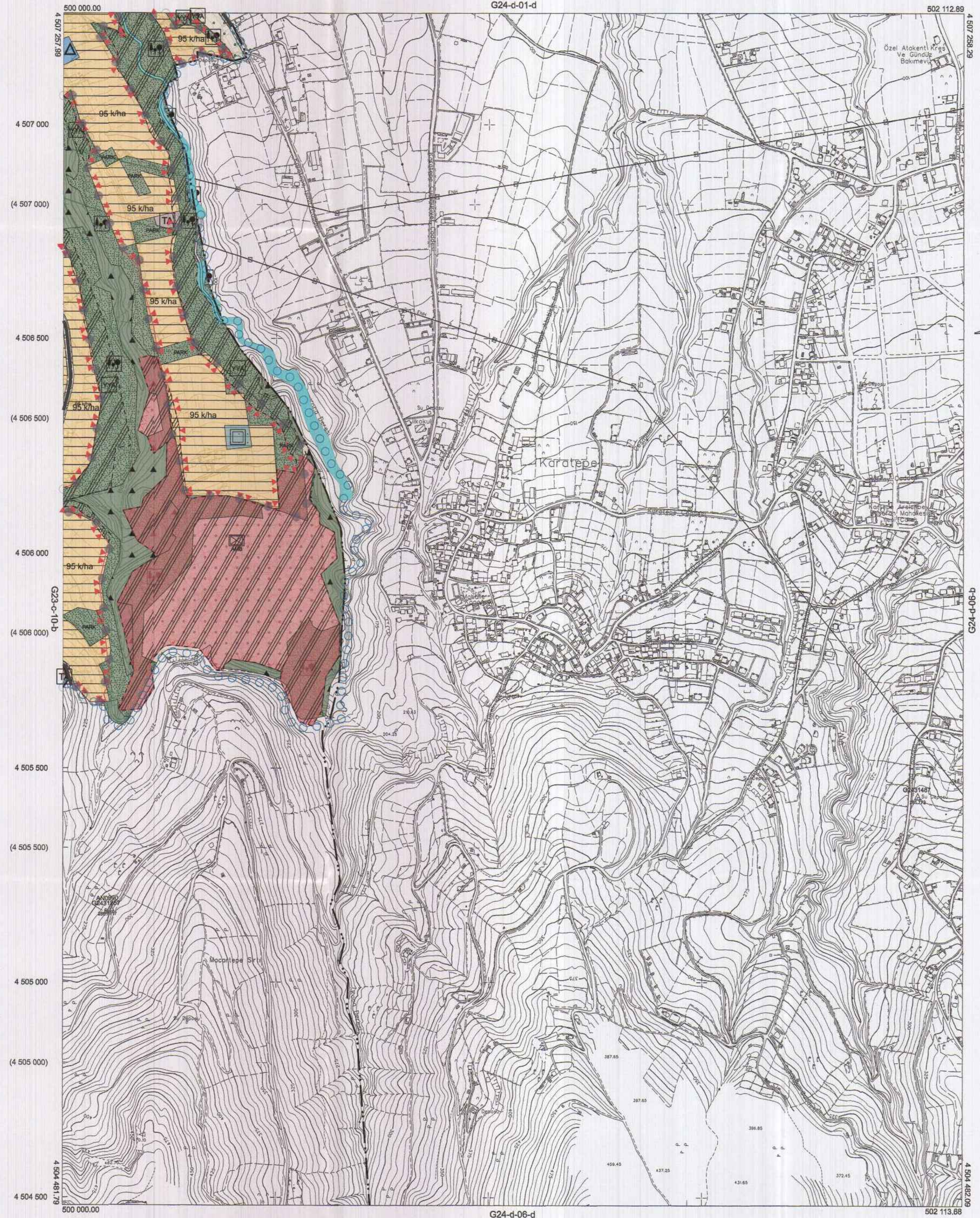

Kocaeli Büyükşehir Belediyesi
 tarafından Fotogrametrik yöntemle
 yapılan Kocaeli İline ait 1/5000
 ölçekli sayısal Halihazır Harita 3194
 sayılı İmar Kanununun 7/e maddesine
 göre incelenmiş ve onaydır.

18.03.2019



KOCAELİ-KARTEPE G24-d-06-a

Koordinatlar ve pafta bölünmesi en son güncellenmiş
 TUTGA'ya bağlı 2005.0 epoğunda, GRS80 ellipsoidi ve
 Transversal Mercator (TM) izdüşümünde düzenlenmiştir.

Haziran 2018 tarihinde çekilen renkli hava fotoğraflarından
 üretilmiştir. Yapılar saçak çizgileriyle gösterilmiştir.

Yüklenici Firma : KUTLUBEY HARİTA İNŞ. MÜH. SAN. TİC. A. Ş.

PROJE YÖNETİCİSİ

ALTAN ÇETİNKAYA
 Harita Mühendisi

KONTROL

DİLEK AYDIN

Harita Mühendisi

EŞREF AKIŞ

Harita Yüksek Mühendisi

PROJE YÖNETİCİSİ

HARİTA ŞUBE MÜDÜRÜ V.

SERKAN ÖNÜR

Harita Yüksek Mühendisi

1:5000

İlçesi : Başiskele
 Mahallesi/Köyü : Doğanatepe
 Pafta : G23c-10b
 Ada : -
 Parsel : -
 Konu : 3ncü aşamalı imar planının değerlendirilmesi
 Plan Ölçeği : 1/5000 ölçekli nazım imar planı

İmar ve Şehircilik Dairesi Başkanlığı tarafından
 hazırlanan nazım imar planları 10.03.2022
 tarihinde tarafınca kontrol edilmiştir.

İmar ve Şehircilik Dairesi Başkanlığı tarafından
 hazırlanan 04.02.2022 tarih ve 1954271 sayılı
 Daire Başkanlığı yazısı ile Büyükşehir Belediye
 Meclisine sunulan planıdır.

Yüksel Saral
 Şehir Plancısı
 Seval Aygören
 Şehir Plancısı
 Rahmi E. TÜMPALAY
 Şehir Planlama Şube Müdürü

Osman Günlük
 İmar ve Şehircilik Dairesi Başkanı

Büyükşehir Belediye Meclisinin 10.02.2022 tarih
 ve 51 sayılı gündem maddesi olarak görüşülerek
 Komisyonumuzun tetkikine sunulan ve 16.02.2022
 tarihli komisyon toplantısında karara bağlanan planıdır.

Büyükşehir Belediye Meclisinin 10.03.2022 tarih
 ve 143 sayılı kararı ile onaylanan planıdır.

Gökmen MENGÜCÜ
 Başkan A.
 Fatma Nur ÇELİK
 Karar Üye
 Genel Sekreter Yrd.

Sadullah Keleş
 İmar ve Bayındırlık Komisyon Başkanı

01				23
06				16
11	C			
16				
21	22	23	24	25

KOCAELİ-BAŞISKELE

G23-c-10-b

ONAYLI PLAN

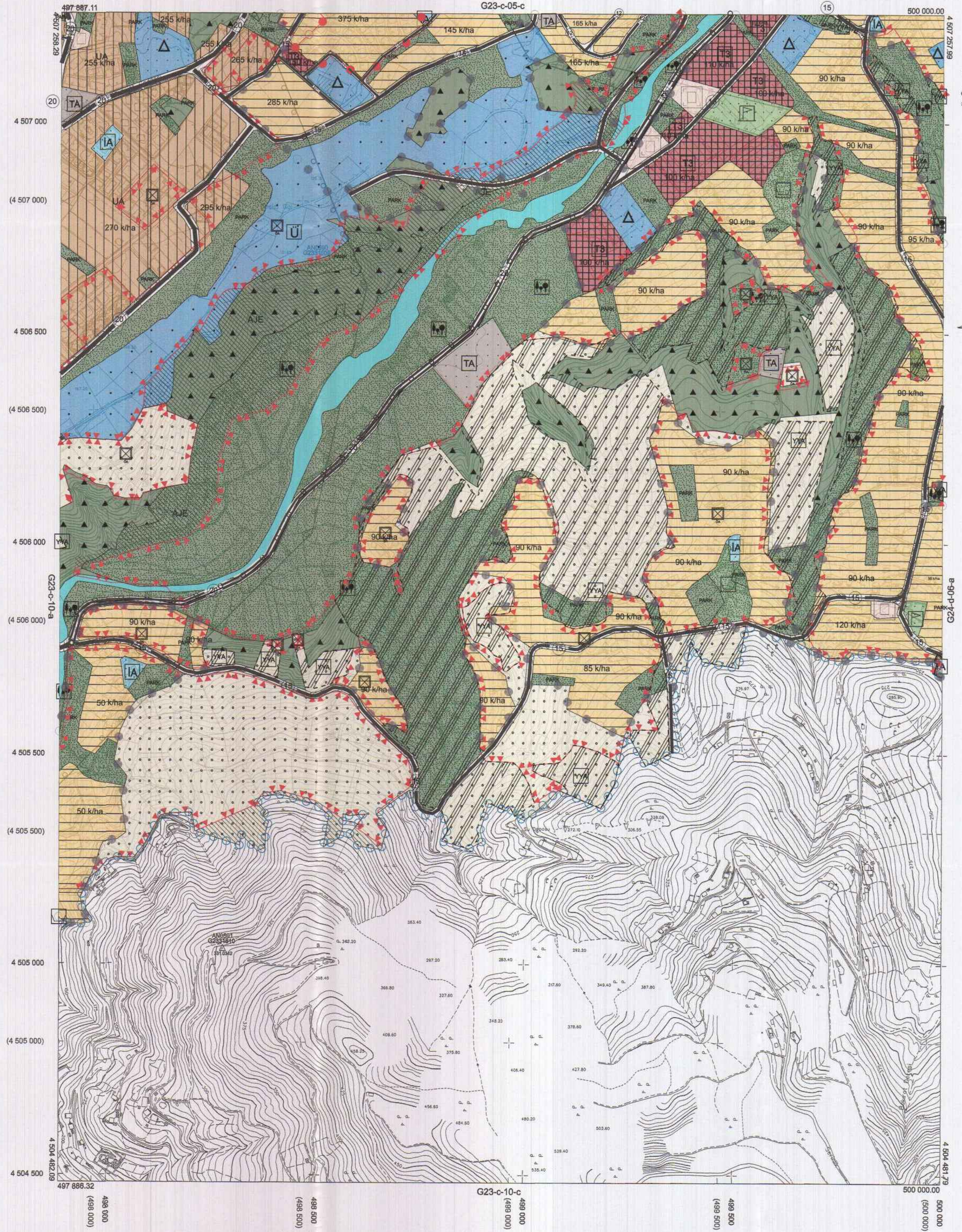

Kocaeli Büyükşehir Belediyesi
 tarafından Fotogrametrik yöntemle
 yapılmış Kocaeli iline ait 1:5000
 ölçekli sayısal Halihazır Harita 3194
 sayılı İmar Kanununun 7/a maddesine
 göre incelenmiş ve onaydır.

18.03.2019



KOCAELİ-BAŞISKELE

G23-c-10-b

Koordinatlar ve pafta bölümlenmesi en son güncellenmiş
 TUTGA'ya bağlı 2005.0 epochunda, GRS80 elipsoidi ve
 Transversal Mercator (TM) izdüşümünde düzenlenmiştir.

Haziran 2018 tarihinde çekilen renkli hava fotoğraflarından
 üretilmiştir. Yapılar saçak çizgileriyle gösterilmiştir.

Yüklenici Firma : KUTLUBEY HARİTA İNŞ. MÜH. SAN. TİC. A.Ş.

PROJE YÖNETİCİSİ

ALTAN ÇETİNKAYA
Harita Mühendisi

1:5000

KONTROL

DİLEK AYDIN

Harita Mühendisi

EŞREF AKIŞ

Harita Yüksek Mühendisi

PROJE YÖNETİCİSİ

HARİTA ŞUBE MÜDÜRÜ V.

SERKAN ZORUR

Harita Yüksek Mühendisi