

İlçesi : Başiskele  
 Belediyesi : Başiskele  
 Mahallesi/Köyü :  
 Pafta : G23-c-05-d  
 Ada :  
 Parsel :  
 Konu : Güncel Zemin Etütlerinin Planlara  
 aktarılması ile ilgili itirazlar  
 Plan Ölçeği : 1/5000 ölçekli nazım imar planı

İmar ve Şehircilik Dairesi Başkanlığı tarafından  
 hazırlanan nazım imar planları 10.03.2022  
 tarihinde tarafınca kontrol edilmiştir.

İmar ve Şehircilik Dairesi Başkanlığı tarafından  
 hazırlanan 03.02.2022 tarih ve 1954311 sayılı  
 Daire Başkanlığı yazısı ile Büyükşehir Belediye  
 Meclisine sunulan plandır.

Süleyman GÖN  
 Şehir Plancısı

Seval AYDÖREN  
 Şehir Plancısı

Osman GÜNLER  
 İmar ve Şehircilik Dairesi Başkanı

Rahmi E. TÜMPALAY  
 Şehir Planlama Şube Müdürü

					23
01					25
06					
11	C				
16					
21	22	23	24	25	

## KOCAELİ-BAŞİSKELE

ONAYLI PLAN

G23-c-05-d

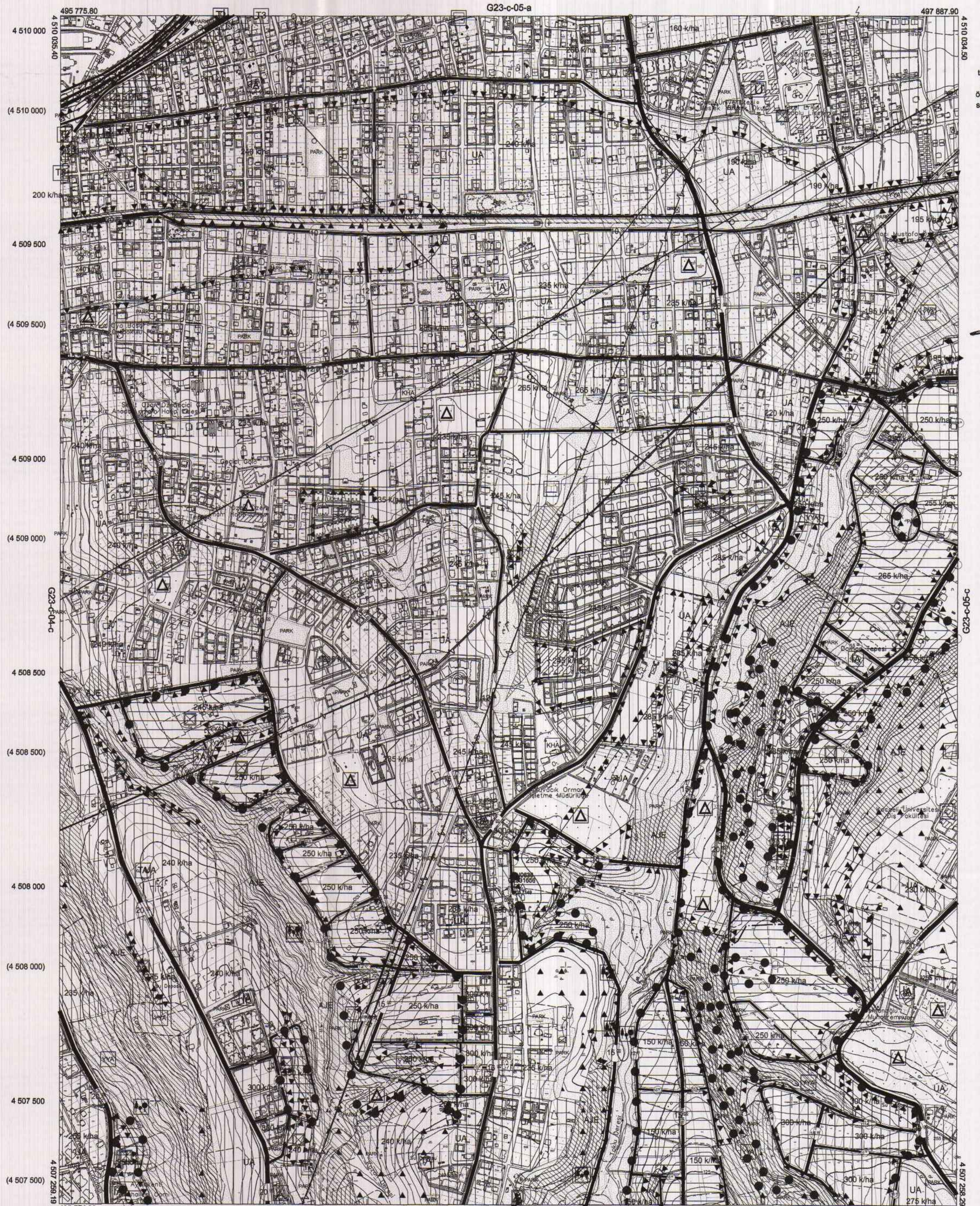

Kocaeli Büyükşehir Belediyesi  
 tarafından Fotogrametrik yöntemle  
 yapılmış Kocaeli İline ait 1/5000  
 ölçekli sayısal Halihazır Harita 3194  
 sayılı İmar Kanununun 7/a maddesine  
 göre incelendi ve onandı.

18.03.2019



Gökmen MENGÜÇ  
 Genel Sekreter Yardımcısı

KOCAELİ-BAŞİSKELE G23-c-05-d

1:5000

Koordinatlar ve pafta bölünmesi en son güncellenmiş  
 TUTGA'ya bağlı 2005.0 apoğunda, GRS80 elipsoidi ve  
 Transversal Mercator (TM) izdüşümünde düzenlenmiştir.

Haziran 2018 tarihinde çekilen renkli hava fotoğraflarından  
 üretilmiştir. Yapılar saçak çizgileriyle gösterilmiştir.

Yüklenici Firma : KUTLUBEY HARİTA İNŞ.MÜH.SAN.TİC.A.Ş.

PROJE YÖNETİCİSİ

ALTAN ÇETİNKAYA

Harita Mühendisi

KONTROL

DİLEK AYDIN

Harita Mühendisi

EŞREF AKIŞ

Harita Yüksek Mühendisi

PROJE YÖNETİCİSİ

HARİTA ŞUBE MÜDÜRÜ V.

SERKAN ÖNÜR

Harita Yüksek Mühendisi

İlçesi : Başiskele  
 Belediyesi : Başiskele  
 Mahallesi/Köyü :  
 Pafta : G23-c-09-a  
 Ada :  
 Parsel :  
 Konu : Güncel Zemin Etütlerinin Planlara aktarılması ile ilgili nitelikler  
 Plan Ölçeği : 1/5000 ölçekli nazım imar planı

İmar ve Şehircilik Dairesi Başkanlığı tarafından hazırlanan nazım imar planları 10.03.2022 tarihinde tarafınca kontrol edilmiştir.

Sümeyye ÇARŞI  
 Şehir Plancısı

Seval AYDÖREN  
 Şehir Plancısı

Rahmi E. TÜMPALAY  
 Şehir Planlama Şube Müdürü

İmar ve Şehircilik Dairesi Başkanlığı tarafından hazırlanan 03.02.2022 tarih ve 1954311 sayılı Daire Başkanlığı yazısı ile Büyükşehir Belediye Meclisine sunulan plandır.

Osman GÜNER  
 İmar ve Şehircilik Dairesi Başkanı

01					
06					
11		C			
16					
21	22	23	24	25	

## KOCAELİ-BAŞİSKELE

G23-c-09-a

ONAYLI PLAN

Büyükşehir Belediye Meclisinin 10.02.2022 tarih ve 50 sayılı gündem maddesi olarak görüşülerek Komisyonumuzun tetkikine sunulan ve 02.03.2022 tarihli komisyon toplantısında karara bağlanan plandır.

Fadullah KILIZ  
 İmar ve Şehircilik Komisyon Başkanı

Büyükşehir Belediye Meclisinin 10.03.2022 tarih 142 sayılı kararı ile onaylanan plandır.

Gökmen MENGÜCÜ  
 Başkan A.  
 Genel Sekreter Yrd.

Berna ABİS  
 Katip Üye

Fatma Nur ÇELİK  
 Katip Üye



Kocaeli Büyükşehir Belediyesi tarafından Fotogrametrik yöntemle yapılan Kocaeli iline ait 1/5000 ölçekli sayısal Halihazır Harita 3194/85 k/8ayılı İmar Kanununun 7/a maddesine göre incelendi ve onandı.

1803/2019



KOCAELİ-BAŞİSKELE G23-c-09-a

Koordinatlar ve pafta bölünmesi en son güncellenmiş TUTGA'ya bağlı 2005.0 epoğunda, GRS80 elipsoidi ve Transversal Mercator (TM) izdüşümünde düzenlenmiştir.

Haziran 2018 tarihinde çekilen renkli hava fotoğraflarından oluşturulmuştur. Yapılar saçak çizgileriyle gösterilmiştir.

Yüklenici Firma : KUTLUBEY HARİTA İNŞ.MOH.SAN.TİC.A.Ş.

PROJE YÖNETİCİSİ

ALTAN ÇETİNKAYA  
 Harita Mühendisi

KONTROL

DİLEK AYDIN

Harita Mühendisi

EŞREF AKIŞ

Harita Yüksek Mühendisi

PROJE YÖNETİCİSİ

HARİTA ŞUBE MÜDÜRÜ V.

SEKİCAN ÖZÜR  
 Harita Yüksek Mühendisi

İlçesi : Başiskele  
 Belediyesi : Başiskele  
 Mahallesi/Köyü :  
 Pafta : G23-c-08-c  
 Ada :  
 Parsel :  
 Konu : Güncel Zemin Ektitlerinin Planlara aktarılması ile ilgili itirazlar  
 Plan Ölçeği : 1/5000 ölçekli nazım imar planı

İmar ve Şehircilik Dairesi Başkanlığı tarafından hazırlanan nazım imar planları 10.03.2022 tarihinde tarafınca kontrol edilmiştir.

Sünniye CAN  
 Şehir Plancısı

Seval AYDÖREN  
 Şehir Plancısı

Rahmi E. TÜMPALAY  
 Şehir Planlama Şube Müdürü

İmar ve Şehircilik Dairesi Başkanlığı tarafından hazırlanan 03.02.2022 tarih ve 1954311 sayılı Daire Başkanlığı yazısı ile Büyükşehir Belediye Meclisine sunulan plandır.

Osman GÜMLEŞ  
 İmar ve Şehircilik Dairesi Başkanı

Büyükşehir Belediye Meclisinin 10.02.2022 tarih ve 50 sayılı gündem maddesi olarak görüşülerek Komisyonumuzun teklifine sunulmuş ve 02.03.2022 Tarihli komisyon toplantısında karara bağlanan plandır.

Sadıullah KELES  
 İmar ve Bayındırlık Komisyon Başkanı

Büyükşehir Belediye Meclisinin 10.03.2022 tarih ve 142 sayılı kararı ile onaylanan plandır.

Gökmen MEYDUCU  
 Başkan

Bahar ABAŞ  
 Katip Üye

Fatma Nur GELİK  
 Katip Üye

01					
06	C				
11	C				
16					
21	22	23	24	25	

## KOCAELİ-GÖLCÜK

G23-c-08-c

ONAYLI PLAN

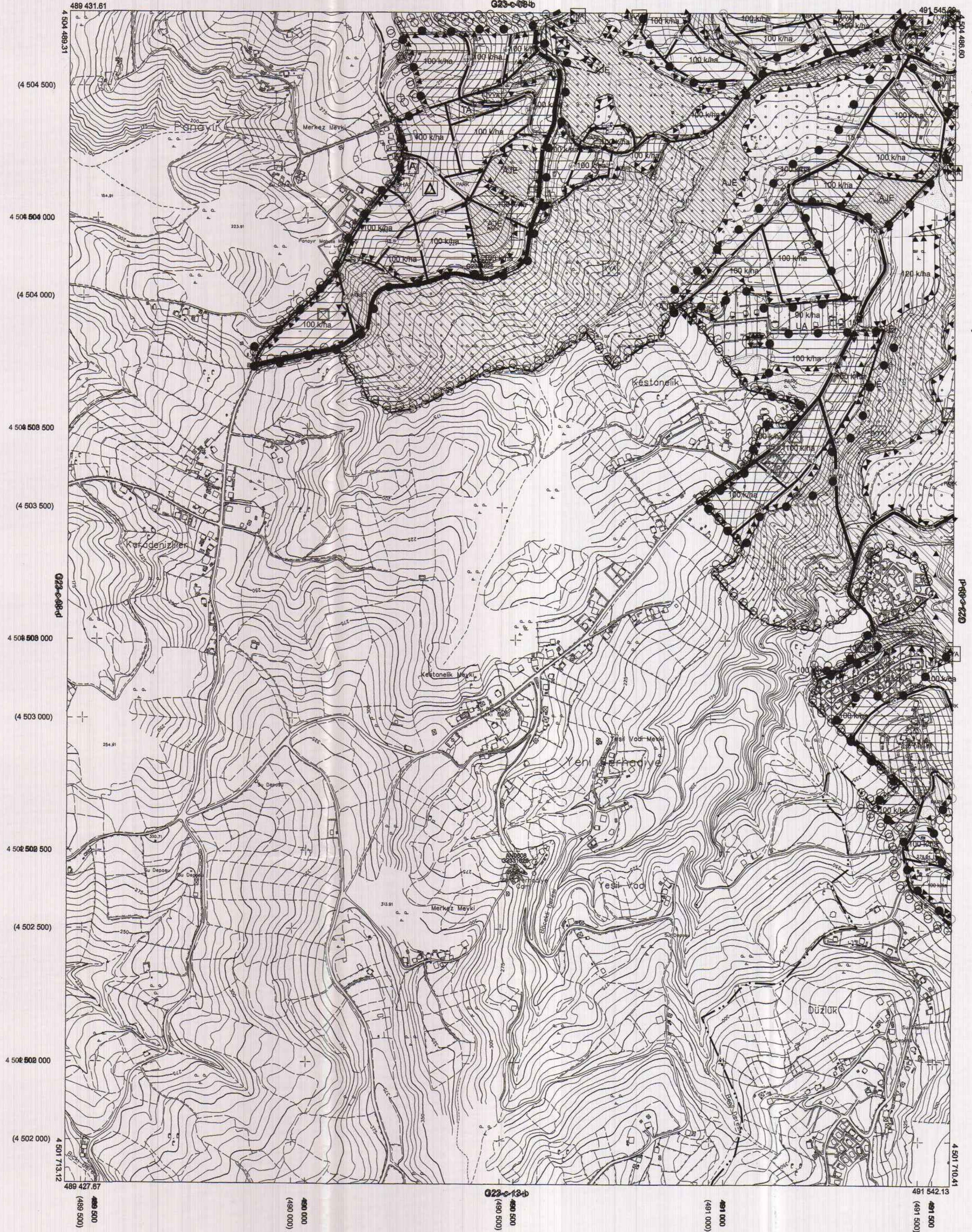

Kocaeli Büyükşehir Belediyesi tarafından Fotogrametrik yöntemle yapılan Kocaeli İline ait 1/5000 ölçekli sayısal Harita 3194 sayılı İmar Kanununun 7/a maddesine göre incelendi ve onandı.

18.03.2019



KOCAELİ-GÖLCÜK

G23-c-08-c

Koordinatlar ve pafta bölünmesi en son güncellenmiş TUTGA'ya bağlı 2005.0 epojunda, GRS80 elipsoidi ve Transversal Mercator (TM) izdöğümünde düzenlenmiştir.

Haziran 2018 tarihinde çekilen renkli hava fotoğraflarından üretilmiştir. Yapılar sapak çizgileriyle gösterilmiştir.

Yüklenici Firma : KUTLUBEY HARİTA İNŞ.MÜH.SAN.TİC.A.Ş.

PROJE YÖNETİCİSİ

ALTAN ÇETİNKAYA  
 Harita Mühendisi

KONTROL

DİLEK AYDIN

Harita Mühendisi

EŞREF AKIŞ

Harita Yüksek Mühendisi

PROJE YÖNETİCİSİ

HARİTA ŞUBE MÜDÜRÜ V.

SERKAN OKUR

Harita Yüksek Mühendisi

İlçesi : Başiskele  
 Belediyesi : Başiskele  
 Mahallesi/Köyü :  
 Pafta : G23-c-10-b  
 Ada :  
 Parsel :  
 Konu : Güncel Zemin Etütlerinin Planlara aktarılması ile ilgili itirazlar  
 Plan Ölçeği : 1/5000 ölçekli nazım imar planı

İmar ve Şehircilik Dairesi Başkanlığı tarafından hazırlanan nazım imar planları 10.03.2022 tarihinde tarafınca kontrol edilmiştir.

Sümeyye CAN  
 Şehir Plancısı

Seval AYŞÖREN  
 Şehir Plancısı

Rahmi E. TÜMPALAY  
 Şehir Planlama Şube Müdürü

İmar ve Şehircilik Dairesi Başkanlığı tarafından hazırlanan nazım imar planları 10.03.2022 tarih ve 742 sayılı kararı ile onaylanan plandır. Daire Başkanlığı yazısı ile Büyükşehir Belediye Meclisine sunulan plandır.

Osman GÜLER  
 İmar ve Şehircilik Dairesi Başkanı

Büyükşehir Belediye Meclisinin 10.03.2022 tarih ve 50 sayılı gündem maddesi olarak görüşülmesi ve 02.03.2022 komisyon toplantısında karara bağlanan plandır.

Sadırlah KETES  
 İmar ve Bayındırlık Komisyon Başkanı

Büyükşehir Belediye Meclisinin 10.03.2022 tarih ve 742 sayılı kararı ile onaylanan plandır.

Gökmen MENEMEN  
 Başkan A. Genel Sekreter Yardımcısı

Beyza ARIK  
 Katip Üye

Fatma Nur GELİK  
 Katip Üye

01									23
06									
11		C							
16									
21	22	23	24	25					

## KOCAELİ-BAŞİSKELE

G23-c-10-b

ONAYLI PLAN

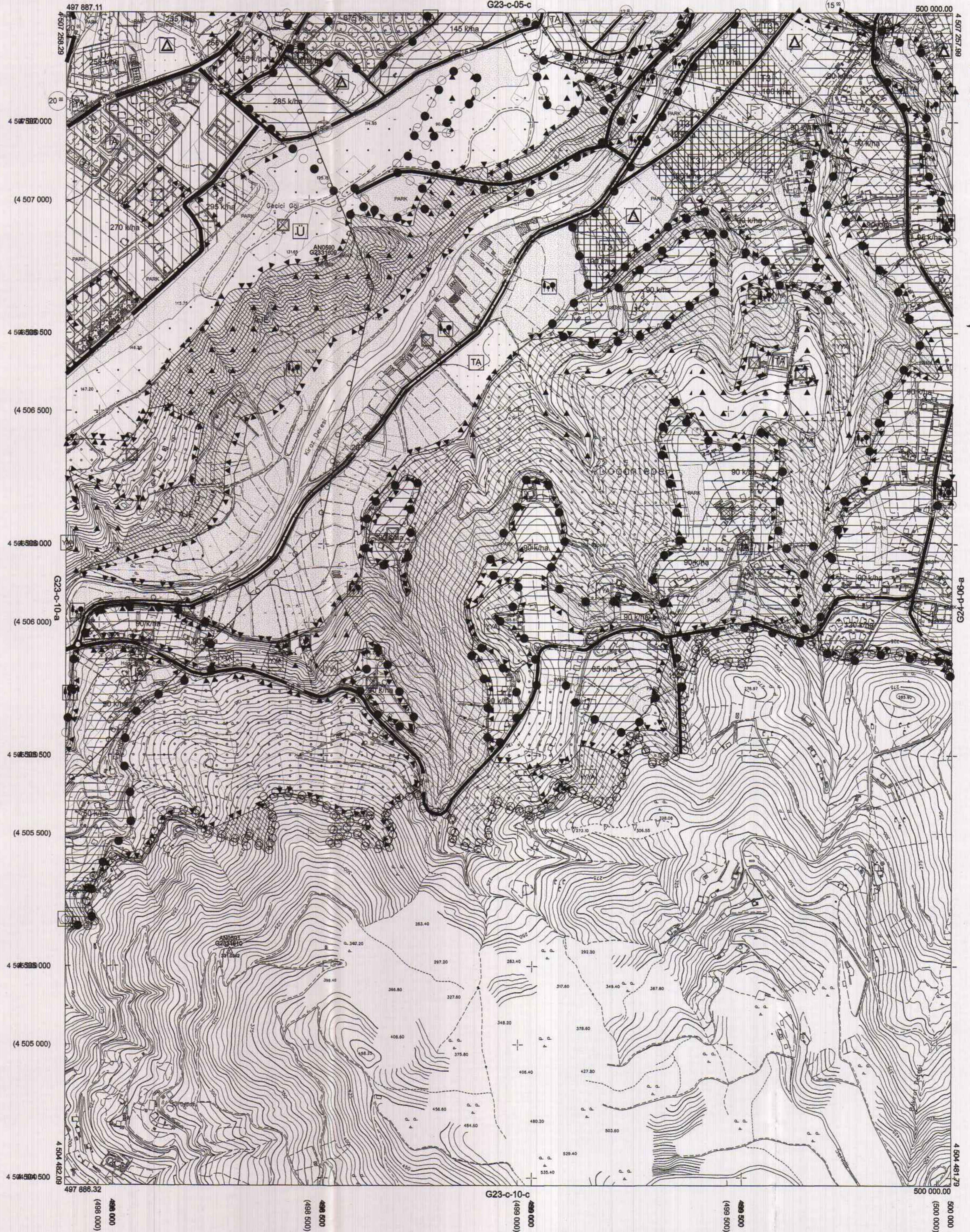

Kocaeli Büyükşehir Belediyesi tarafından Fotogrametrik yöntemle yapılmış Kocaeli iline ait 1/5000 ölçekli sayısal Halihazır Harita 3194 sayılı İmar Kanununun 7/e maddesine göre incelendi ve onandı.

18.03.2019



KOCAELİ-BAŞİSKELE

G23-c-10-b

Koordinatlar ve pafta bölünmesi en son güncellenmiş TUTGA'ya bağlı 2005.0 epochunda, GR80 ellipsoid ve Transversal Mercator (TM) izdüşümünde düzenlenmiştir.

Haziran 2018 tarihinde çekilen renkli hava fotoğraflarından üretilmiştir. Yapılar esnek çizgileriyle gösterilmiştir.

Yüklenici Firma : KUTLUBEY HARİTA İNŞ. MÖH. SAN. TİC. A.Ş.

PROJE YÖNETİCİSİ

ALTAN ÇETİNKAYA  
 Harita Mühendisi

KONTROL

DİLEK AYDIN

Harita Mühendisi

EŞREF AKIŞ

Harita Yüksek Mühendisi

PROJE YÖNETİCİSİ

HARİTA ŞUBE MÜDÜRÜ V.  
 SERKAN ÖZÜR  
 Harita Yüksek Mühendisi

İlçesi : Başiskele  
 Belediyesi : Başiskele  
 Mahallesi/Köyü :  
 Pafta : G23-c-10-a  
 Ada :  
 Parsel :  
 Konu : Güncel Zemin Etütlerinin Planlara aktarılması ile ilgili İhtisaz  
 Plan Ölçeği : 1/5000 ölçekli nazım imar planı

İmar ve Şehircilik Dairesi Başkanlığı tarafından hazırlanan nazım imar planları 10.03.2022 tarihinde tarafınca kontrol edilmiştir.

Sümeyye CAN Şehir Plancısı  
 Seval AYŞÖREN Şehir Plancısı  
 Rahim E. TÜMPALAY Şehir Planlama Şube Müdürü

İmar ve Şehircilik Dairesi Başkanlığı tarafından hazırlanan 03.02.2022 tarih ve 1954311 sayılı Daire Başkanlığı yazısı ile Büyükşehir Belediye Meclisine sunulan plandır.

Osman GÜNLER İmar ve Şehircilik Dairesi Başkanı

Büyükşehir Belediye Meclisinin 10.02.2022 tarih 50 sayılı gündem maddesi olarak görüşülen komisyonumuzun tetkikine sunulan ve 02.03.2022 tarihli komisyon toplantısında karara bağlanan plandır.

Sadırlan KELES İmar ve Bayındırlık Komisyon Başkanı

Büyükşehir Belediye Meclisinin 10.03.2022 tarih 142 sayılı kararı ile onaylanan plandır.

Gökmen MENGÜCÜ Başkan A. Genel Sekreter  
 Berna ABİS Başkan Üye  
 Fatma Nur ÇELİK Başkan Üye

01					23
06					
11	C				
16					
21	22	23	24	25	

## KOCAELİ-BAŞİSKELE

## G23-c-10-a

ONAYLI PLAN

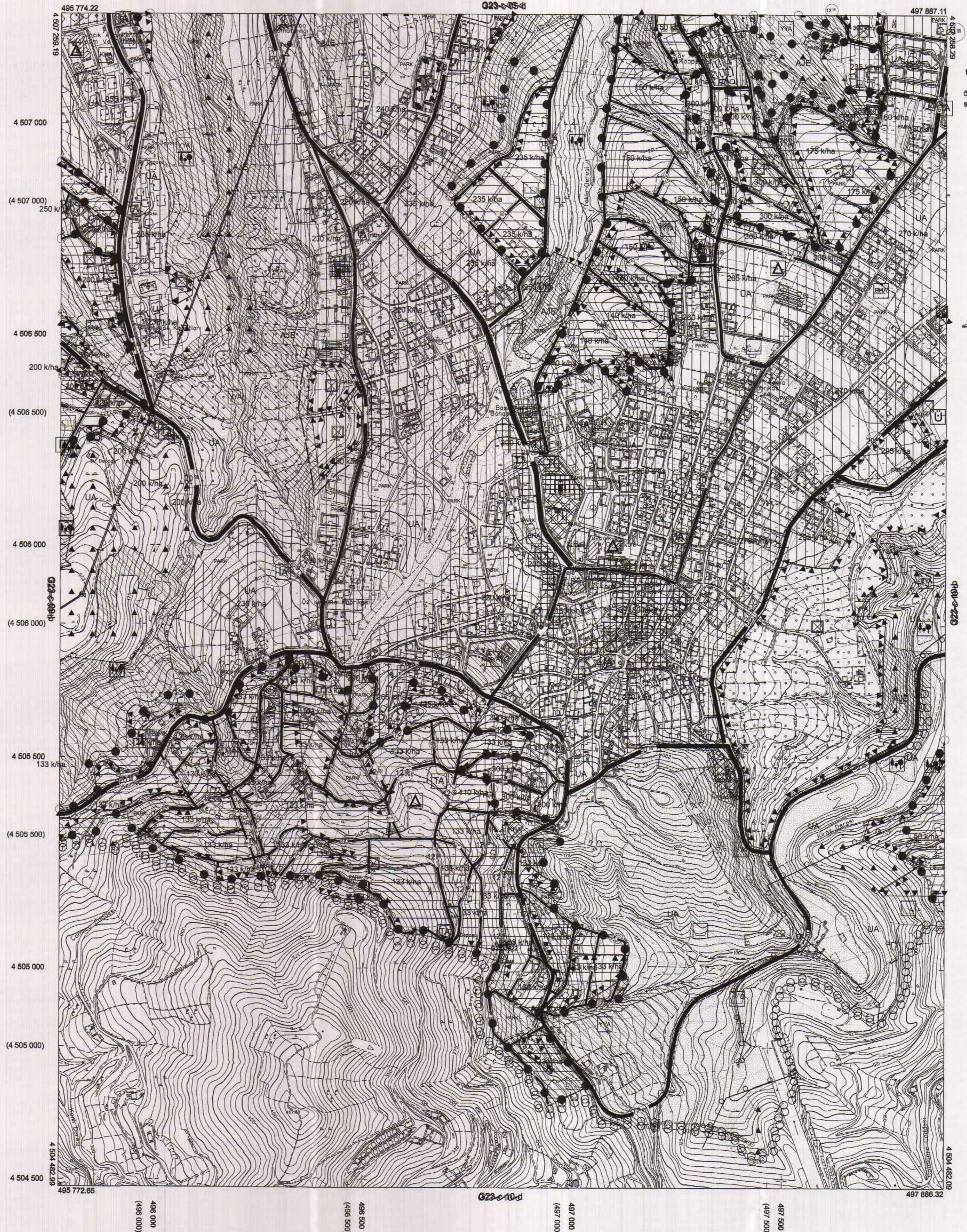

Kocaeli Büyükşehir Belediyesi tarafından Fotogrametrik yöntemle yapılan Kocaeli iline ait 1/5000 ölçekli sayısal Harita 3194 sayılı İmar Kanununun 7/a maddesine göre inceleme ve onaydır.

18.03.2019



KOCAELİ-BAŞİSKELE

G23-c-10-a

Koordinatlar ve pafta bölünmesi en son güncellenmiş TUTGA'ya bağlı 2005.0 epoçunda, GRS80 elipsoidi ve Transversal Mercator (TM) izdüşümünde düzenlenmiştir.

Haziran 2018 tarihinde çekilen renkli hava fotoğraflarından üretilmiştir. Yapılar saçak çizgileriyle gösterilmiştir.

Yüklenici Firma : KUTLUBEY HARİTA İNŞ.MÜH.SAN.TİC.A.Ş.

PROJE YÖNETİCİSİ

ALTAN ÇETİNKAYA  
 Harita Mühendisi

1:5000

KONTROL

DİLEK AYDIN

Harita Mühendisi

EŞREF AKIŞ

Harita Yüksek Mühendisi

PROJE YÖNETİCİSİ

HARİTA ŞUBE MÜDÜRÜ V.

SERKAN ÖNÜR

Harita Yüksek Mühendisi

İlçesi : Başiskele  
 Belediyesi : Başiskele  
 Mahallesi/Köyü :  
 Pafta : G23-c-05-c  
 Ada :  
 Parsel :  
 Konu : Güncel Zemin Etütlerinin Planlara aktarılması ile ilgili itirazlar  
 Plan Ölçeği : 1/5000 ölçekli nazım imar planı

İmar ve Şehircilik Dairesi Başkanlığı tarafından hazırlanan nazım imar planları 10.03.2022 tarihinde tarafınca kontrol edilmiştir.

Sümeyye CAN  
 Şehir Plancısı

Seval AYĞÖREN  
 Şehir Plancısı

Rahmi E. TÜMPALAY  
 Şehir Planlama Şube Müdürü

İmar ve Şehircilik Dairesi Başkanlığı tarafından hazırlanan 03.02.2022 tarih ve 1954311 sayılı Daire Başkanlığı yazısı ile Büyükşehir Belediye Meclisine sunulmuştur.

Osman GÜNLER  
 İmar ve Şehircilik Dairesi Başkanı

					23
01					08
06					
11	C				
16					
21	22	23	24	25	
G					

## KOCAELİ-BAŞİSKELE

G23-c-05-c

ONAYLI PLAN

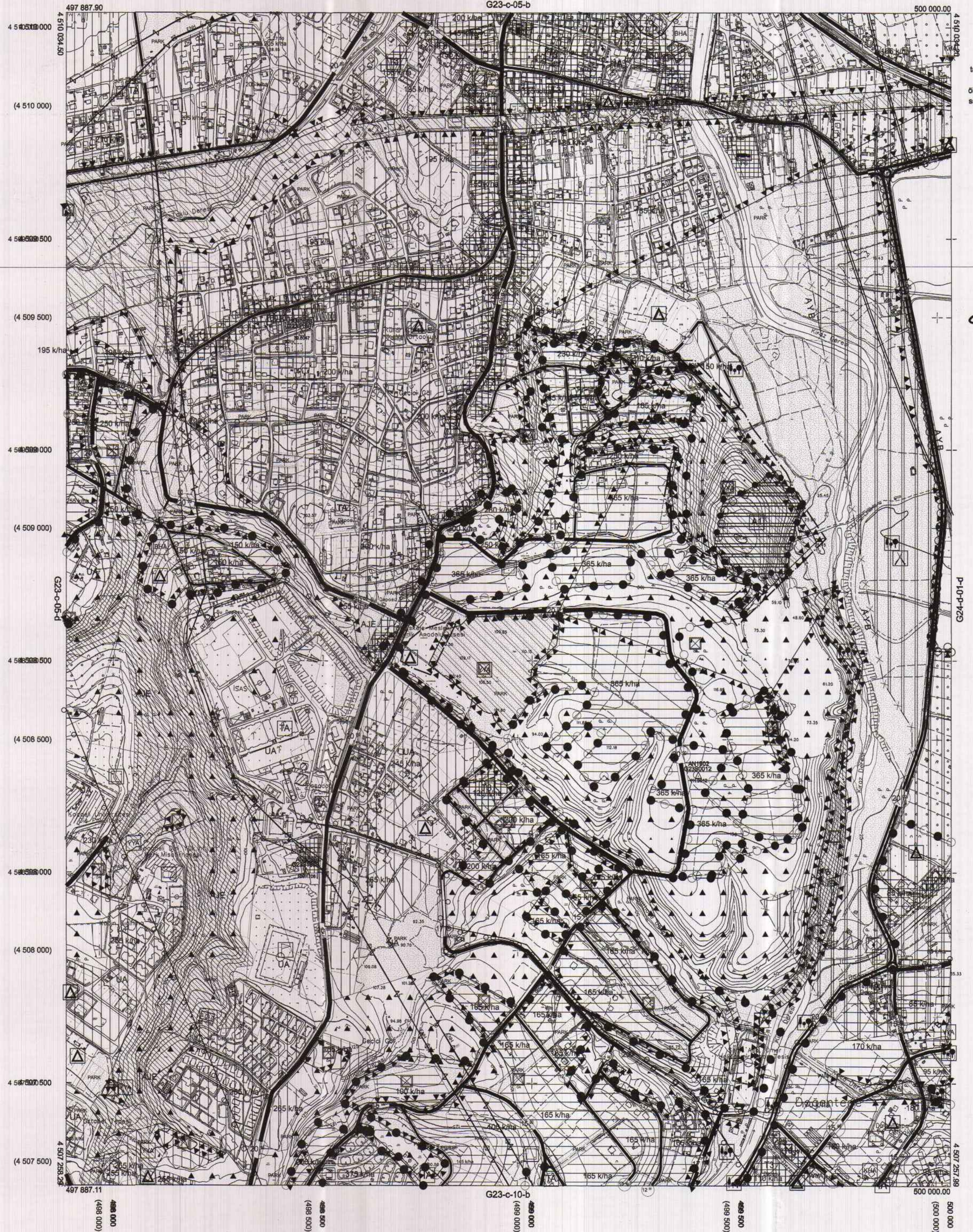

Kocaeli Büyükşehir Belediyesi tarafından Fotogrametrik yöntemle yapılmış Kocaeli İlne ait 1/5000 ölçekli sayısal Harita 3194 sayılı İmar Kanununun 7/a maddesine göre incelendi ve onandı.

18/3/2019



KOCAELİ-BAŞİSKELE

G23-c-05-c

Koordinatlar ve pafta bölünmesi en son güncellenmiş TUTGA'ya bağlı 2005.0 epöğünde, GRS80 ellipsoidi ve Transversal Mercator (TM) izdüşümünde düzenlenmiştir.

Haziran 2018 tarihinde çekilen renkli hava fotoğraflarından üretilmiştir.Yapılar eşak çizgileriyle gösterilmiştir.

Yüklenici Firma : KUTLUBEY HARİTA İNŞ.MÜH.SAN.TİC.A.Ş.

PROJE YÖNETİCİSİ

ALTAN ÇETİNKAYA

Harita Mühendisi

KONTROL

DİLEK AYDIN

Harita Mühendisi

EŞREF AKIŞ

Harita Yüksek Mühendisi

PROJE YÖNETİCİSİ

SERKAN ÖNER

Harita Yüksek Mühendisi