

İlçesi : İzmit
Beldiyesi : İzmit
Mahallesi/Köyü : Karadenizler, Yeşilova
Pafta : G23-b-3
Ada : -
Parsel : -
Konu : Yeşilova - Sokaklar kavşağının planlara aktarılması
Plan Ölçeği : 1/25000 ölçekli nazım imar planı

İmar ve Şehircilik Dairesi Başkanlığı tarafından hazırlanan uygulama imar planları 10.02.2022 tarihinde tarafınca kontrol edilmiştir.

İmar ve Şehircilik Dairesi Başkanlığı tarafından hazırlanan 08.01.2022 tarih ve 1905355 sayılı Daire Başkanlığı yazısı ile Büyükşehir Belediye Meclisince onaylanmıştır.

Mehmet KULBAK
Harita Teknikeri

Seval AYDÖREN
Şehir Plancısı

Osman GÜNER
İmar ve Şehircilik Dairesi Başkanı

Rahmi E. TÜMPALAY
Şehir Planlama Şube Müdürü

Büyükşehir Belediye Meclisinin 13.01.2022 tarih ve 84 sayılı gündem maddesi olarak görüşülerek Komisyonumuzun tetkikine sunulan ve 03.02.2022 tarihli komisyon toplantısında karara bağlanmış ve onaylanmıştır.

Büyükşehir Belediye Meclisinin 10.02.2022 tarih 101 sayılı karar ile onaylanmış planlardır.

Gökmen MENÇÜC
Başkan

Berna ABİS
Genel Sekreter Yard.

Fatma Nur GELİK
Başkan Yard.

Şahin KELES
İmar ve Bayındırlık Komisyon Başkanı

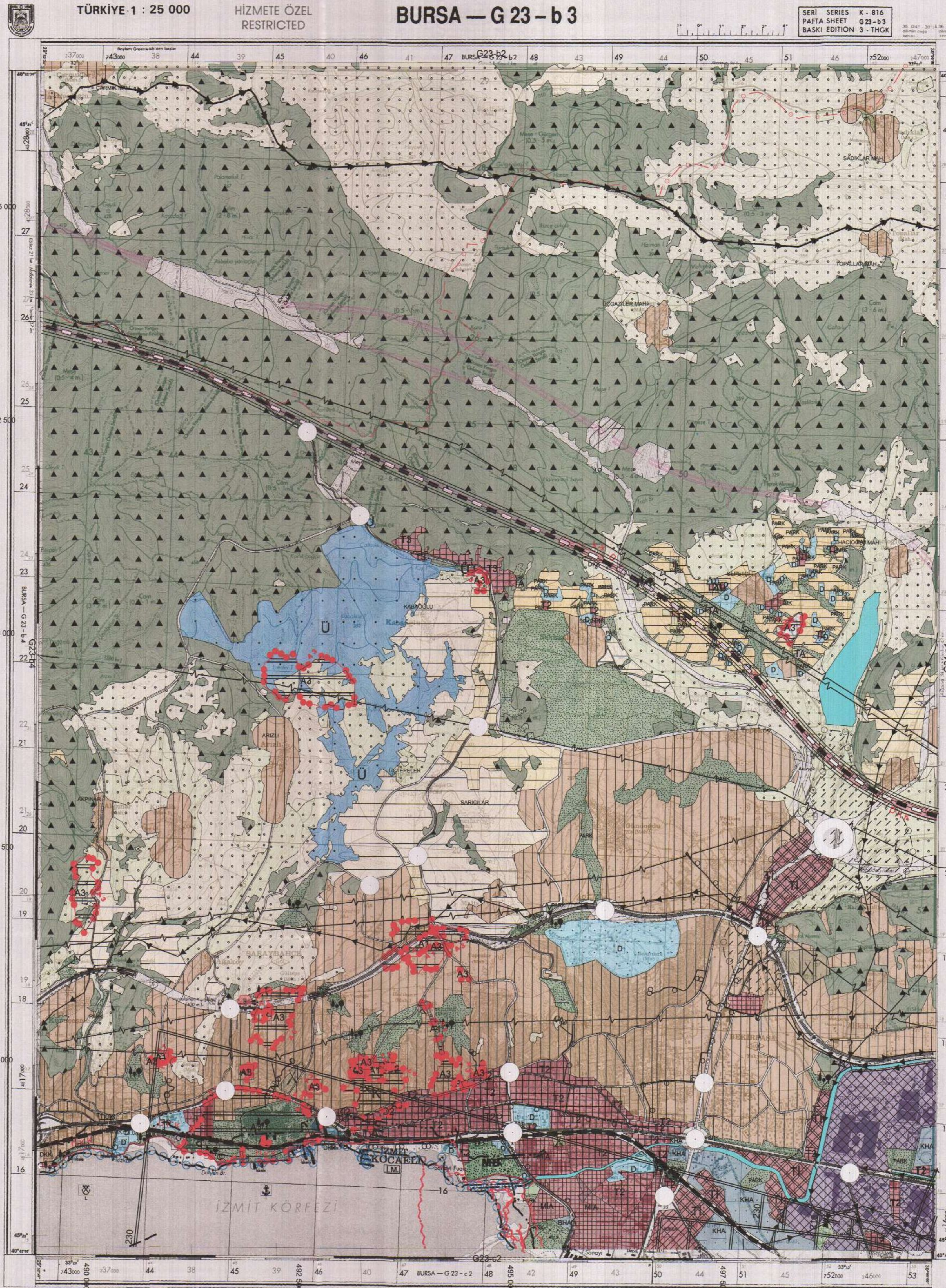

ÖZEL İSARETLER

...	...
...	...

HAVALANLARI

...	...
...	...

KOCASELİ İLİNİN MAHALLELERİ

1. Yenilidigen	9. Osmangazi
2. Zuhutpası	10. Karatoprak
...	...

KOCASELİ İLİNİN BŞLİKLERİ

1. Çelebi	22. Fatih Saray
2. Çelebi	23. Çelebi
...	...

Ölçek - Scale 1 : 25 000

MÜNHANİLER 10 METREDE BİR GEÇİRİLMİŞTİR

TRANSVERS MERKATOR (GAUSS - KRÜGER) PROJESİYONU

DEĞERLEME DİYAGRAMI

GRID BÖLGE İSARETİ

TO GIVE A STANDARD REFERENCE ON THIS SHEET TO HEREIN 100 METRE

**SERİ SERIES K. 816
PAFTA SHEET G 23-b-3
BASKI EDITION 3 - THGK**

Harita Genel Komutanlığı tarafından basılmıştır. 1997

Printed by THGK in 1997

**HİZMETE ÖZEL
RESTRICTED**

İlçesi : İzmit
 Belediyesi : İzmit
 Mahallesi/Köyü : Karadentizler, Yeşilova
 Pafta : G23-b-25-a
 Ada : -
 Parsel : -
 Konu : Yeşilova - Sokaklar kavşağının planlara aktarılması
 Plan Ölçeği : 1/5000 ölçekli nazım imar planı

İmar ve Şehircilik Dairesi Başkanlığı tarafından hazırlanan uygulama imar planları 10.02.2022 tarihinde tarafınca kontrol edilmiştir.

İmar ve Şehircilik Dairesi Başkanlığı tarafından hazırlanan 08.01.2022 tarih ve 1905355 sayılı Daire Başkanlığı yazısı ile Büyükşehir Belediye Meclisine sunulan plandır.

Metin NALBANT
Harita Teknikeri

Seval AYŞÖREN
Şehir Plancısı

Oşkan GÜNLER
İmar ve Şehircilik Dairesi Başkanı

Rahmi E. TÜMPALAY
Şehir Planlama Şube Müdürü

Büyükşehir Belediye Meclisinin 13.01.2022 tarih ve 84 sayılı gündem maddesi olarak görüşülerek Komisyonumuzun tetkikine sunulan ve 03.02.2022 tarihli komisyon toplantısında karara bağlanan plandır.

Büyükşehir Belediye Meclisinin 10.02.2022 tarih ve 101 sayılı kararı ile onaylanan plandır.

Gökmen MENGÜC
Başkan A.
Genel Sekreter

Berna ABİS
Kıyık Üye

Fatma Nur ÇELİK
Kıyık Üye

Sadullah KELES
İmar ve Bayındırlık Komisyon Başkanı

				23
01				
06				
11	B			
16				
21	22	23	24	25

KOCAELİ-İZMİT

G23-b-25-a

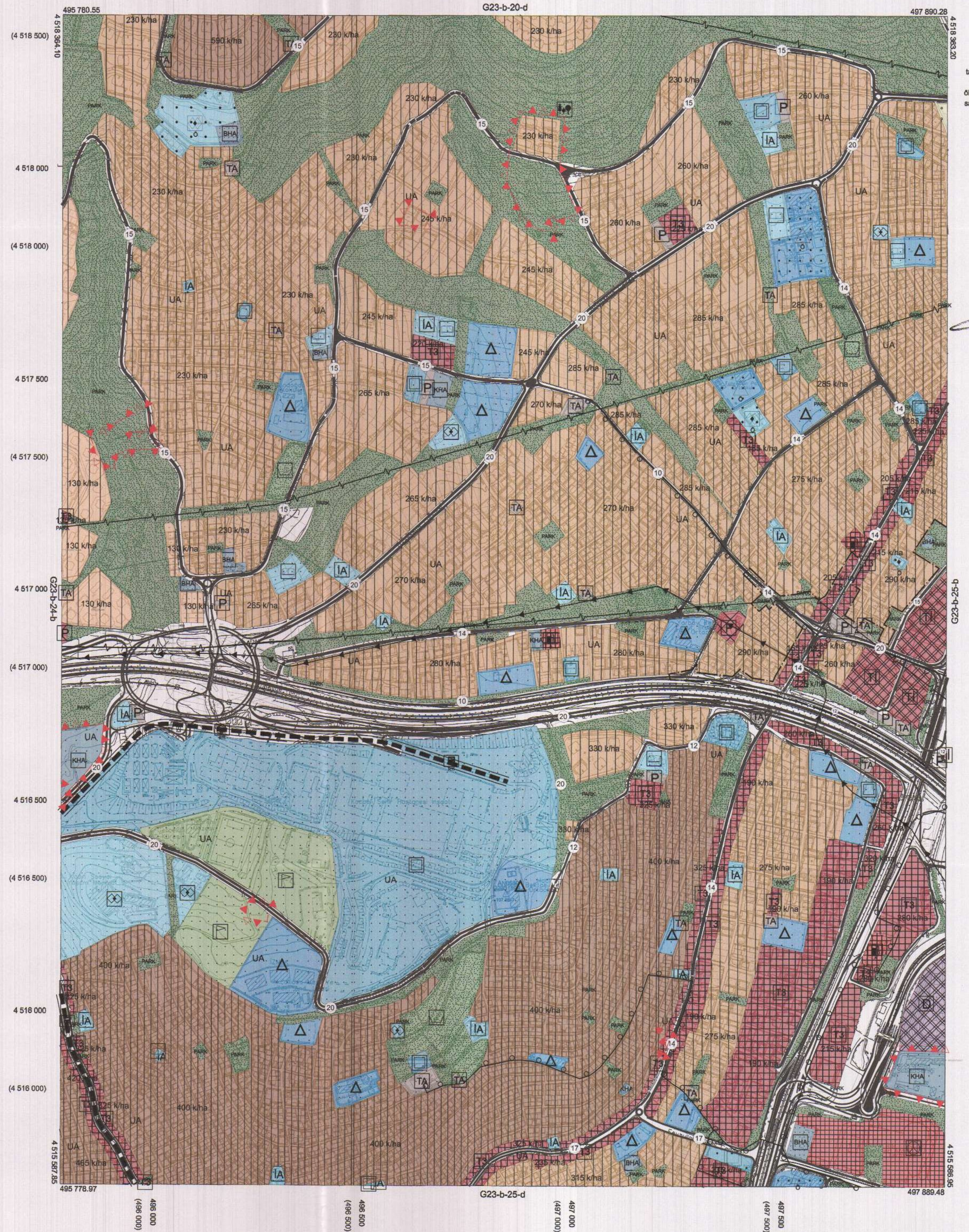

Kocaeli Büyükşehir Belediyesi tarafından Fotogrametrik yöntemle yapılmış Kocaeli İline ait 1/5000 ölçekli sayısal Halihazır Harita 3194 sayılı İmar Kanununun 7/a maddesine göre incelendi ve onandı.

10.03.2019

T.C.
Kocaeli Büyükşehir Belediyesi
Genel Sekreter Yardımcısı

KOCAELİ-İZMİT
G23-b-25-a

1:5000

Koordinatlar ve pafta bölünmesi en son güncellenmiş TUTGA'ya bağlı 2005.0 epeğinde, GRS80 elipsoidi ve Transversal Mercator (TM) izdümünde düzenlenmiştir.

Haziran 2018 tarihinde çekilen renkli hava fotoğraflarından üretilmiştir. Yapılar saçak çizgileriyle gösterilmiştir.

Yüklenici Firma : KUTLUBEY HARİTA İNŞ.MOH.SAN.TİC.A.Ş.

PROJE YÖNETİCİSİ

ALTAN ÇETİNKAYA
Harita Mühendisi

DİLEK AYDIN

Harita Mühendisi

KONTROL

EŞREF AKIŞ

Harita Yüksek Mühendisi

PROJE YÖNETİCİSİ

HARİTA ŞUBE MÜDÜRÜ V.
SERKAN ÖMÜR

Harita Yüksek Mühendisi

İlçesi : İzmit
 Belediyesi : İzmit
 Mahallesi/Köyü : Karadenizliler, Yeşilova
 Pafta : G23-b-25-b
 Ada : -
 Parsel : -
 Konu : Yeşilova - Sokaklar kavşağının planlara aktarılması
 Plan Ölçeği : 1/5000 ölçekli nazım imar planı

İmar ve Şehircilik Dairesi Başkanlığı tarafından hazırlanan uygulama imar planları 10.02.2022 tarihinde tarafınca kontrol edilmiştir.

Metin HALBANT
 Harita Teknikeri

Seval AKGÖREN
 Şehir Plancısı

Rahmi E. TÜMPALAY
 Şehir Planlama Şube Müdürü

İmar ve Şehircilik Dairesi Başkanlığı tarafından hazırlanan 08.01.2022 tarih ve 1505355 sayılı Daire Başkanlığı yazısı ile Büyükşehir Belediye Meclisine sunulan planlardır.

Osmun ÇÖNLER
 İmar ve Şehircilik Dairesi Başkanı

Büyükşehir Belediye Meclisinin 10.02.2022 tarih ve 101 sayılı kararı ile onaylanan planlardır.

Gökmen MENGÜÇ Başkan A.
 Berna ABİS Karar Üyesi
 Fatma Nurye ÇELİK Karar Üyesi

Büyükşehir Belediye Meclisinin 13.01.2022 tarih ve 84 sayılı gündem maddesi olarak görüşülerek Komisyonumuzun tetkikine sunulan ve 03.02.2022 tarihli komisyon toplantısında karara bağlanan planlardır.

Sadullah KELES
 İmar ve Bayındırlık Komisyon Başkanı

01					
06					
11	B				
16					
21	22	23	24	25	

KOCAELİ-İZMİT

G23-b-25-b

ONAYLI PLAN

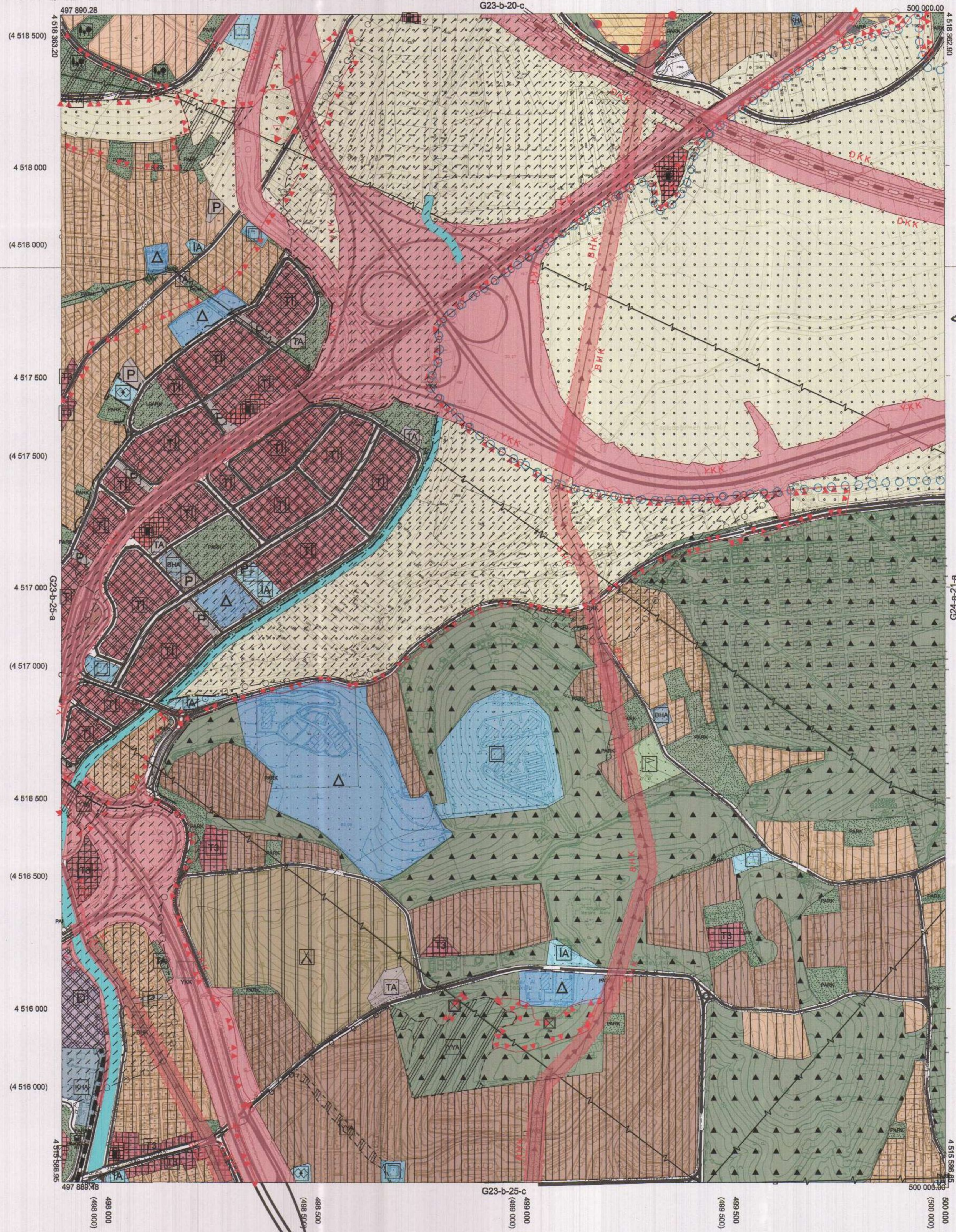

Kocaeli Büyükşehir Belediyesi tarafından Fotogrametrik yöntemle yapılan Kocaeli İlne ait 1/5000 ölçekli sayısal Harita 3194 sayılı İmar Kanununun 7/a maddesine göre incelendi ve onandı.

1803/2019



KOCAELİ-İZMİT G23-b-25-b

Koordinatlar ve pafta bölünmesi en son güncellenmiş TUTGA'ya bağlı 2005.0 epejünde, GRS80 ellipsoid ve Transversal Mercator (TM) izdüşümünde düzenlenmiştir.

Haziran 2018 tarihinde çekilen renkli hava fotoğraflarından üretilmiştir.Yapılar sapak çizgileriyle gösterilmiştir.

Yüklenici Firma : KUTLUBEY HARİTA İNŞ.MÜH.SAN.TİC.A.Ş.

PROJE YÖNETİCİSİ
 ALTAN ÇETİNKAYA
 Harita Mühendisi

DİLEK AYDIN
 Harita Mühendisi

KONTROL

EŞREF AKIŞ
 Harita Yüksek Mühendisi

PROJE YÖNETİCİSİ
 HARİTA ŞUBE MÜDÜRÜ V.
 SERKAN ÖZÜR
 Harita Yüksek Mühendisi

İlçesi : İzmit
 Belediyesi : İzmit
 Mahallesi/Köyü : Karadenizliler, Yeşilova
 Pafta : Donatı Paftası
 Ada : -
 Parsel : -
 Konu : Yeşilova - Sokaklar kavşağının planlara aktarılması
 Plan Ölçeği : 1/5000 ölçekli nazım imar planı

İmar ve Şehircilik Dairesi Başkanlığı tarafından hazırlanan uygulama imar planları 10.02.2022 tarihinde tarafınca kontrol edilmiştir.

Metin NALBANT
 Harita Teknikeri

Seval AYGÖREN
 Şehir Plancısı

Rahmi E. TÜMPALAY
 Şehir Planlama Şube Müdürü

İmar ve Şehircilik Dairesi Başkanlığı tarafından hazırlanan 08.01.2022 tarih ve 1905355 sayılı Daire Başkanlığı yazısı ile Büyükşehir Belediye Meclisine sunulan plandır.

Osman GÜNLER
 İmar ve Şehircilik Dairesi Başkanı

Büyükşehir Belediye Meclisinin 13.01.2022 tarih ve 84 sayılı gündem maddesi olarak görüşülerek Komisyonumuzun tetkikine sunulan ve 03.02.2022 tarihli komisyon toplantısında karara bağlanan plandır.

Sadullah KELES
 İmar ve Bayındırlık Komisyon Başkanı

Büyükşehir Belediye Meclisinin 10.02.2022 tarih 101 sayılı kararı ile onaylanan plandır.

Gökmen MENGÜCÜ
 Başkan A. Katip Üye
 Genel Sekreter Yrd.

KOCAELİ BÜYÜKŞEHİR BELEDİYESİ
 İZMİT PLANLAMA BÖLGESİ
 İLAVE VE REVİZYON NAZIM İMAR PLANI

ONAYLI PLAN

İZMİT PLANLAMA BÖLGESİ
 SOSYAL DONATI ALAN GEREKSİNİMİ

İZMİT İLÇESİ SOSYAL DONATI ALAN GEREKSİNİMİ

İLÇE BÜTÜNÜ (I)		I1	I2	I3	I6	I7	I8	I9	I10	I11	I12	I13
ALAN (ha)	1.346								41.16	22	20	25.1
NÜFUS	71.595								8.232	4.400	800	2.510
YOĞUNLUK	50 kişi/ha								200 kişi/ha	200 kişi/ha	40 kişi/ha	100 kişi/ha
İLÇE BÜTÜNÜ		I1	I2	I3				I9	I10	I11	I12	I13
ALAN (ha)	1.334								41.16	22	20	25.1
NÜFUS	87.275								5.000	6.325	800	2.790

ALAN KULLANIMI	ASGARİ BÜYÜKLÜK (M2)	TOPLAM ALAN (M2)	ÖNERİLEN ALAN (M2)	ÖNERİLEN ALAN (M2)	ÖNERİLEN ALAN (M2)	ÖNERİLEN ALAN (M2)	ÖNERİLEN ALAN (M2)	ÖNERİLEN ALAN (M2)	ÖNERİLEN ALAN (M2)	ÖNERİLEN ALAN (M2)	ÖNERİLEN ALAN (M2)	
TEKNİK ALTYAPI ALANI		21.955							1.500			1.500
İDARİ TESİS ALANI		31.185										
SAĞLIK TESİSLERİ ALANI	1050-2300	34.315							1.050	2.975		1.050
KÜLTÜREL TESİS ALANI	1500	15.415								1.380		
KREŞ-ANAOKULU ALANI		22.960										
İLKÖĞRETİM TESİS ALANI	8000-15000	144.450							8.000	6.185		8.000
ORTAÖĞRETİM TESİS ALANI	10000-15000	105.105										
DİNİ TESİS ALANI	2500-5000	33.955							2.500	2.670		2.500
AKTİF YEŞİL ALANI (10 M2)		887.870							50.000		8.000	27.900
YOL+OP ALANI (~%20)		2.608.080							82.320		40.000	50.200
TOPLAM ALAN		3.905.290							145.370	13.210	48.000	91.150

TİCARET	I14
ALAN (m2)	965.520
ALAN KULLANIMI	ÖNERİLEN ALAN (M2)
ORTAÖĞRETİM TESİS ALANI	10.000
İLKÖĞRETİM TESİS ALANI	8.000
SAĞLIK TESİSLERİ ALANI	2.300
TEKNİK ALTYAPI	3.600
YÖNETİM MERKEZİ	2.500
KÜLTÜREL TESİS	2.000
DİNİ TESİS ALANI	2.500
AKTİF YEŞİL ALANI	36.500
TIR PARKI	
GENEL OTOPARK	7.200
YOL ALANI	36.500

DEPOLAMA	I15
ALAN (m2)	278.107
ALAN KULLANIMI	ÖNERİLEN ALAN (M2)
ORTAÖĞRETİM TESİS ALANI	
SAĞLIK TESİSLERİ ALANI	
TİCARET	
TEKNİK ALTYAPI	5.600
YÖNETİM MERKEZİ	2.500
KÜLTÜREL TESİS	
DİNİ TESİS ALANI	
AKTİF YEŞİL ALANI	28.000
TIR PARKI	2.800
GENEL OTOPARK	5.600
YOL ALANI	28.000

SANAYİ	I16
ALAN (m2)	271.070
ALAN KULLANIMI	ÖNERİLEN ALAN (M2)
ORTAÖĞRETİM TESİS ALANI	
SAĞLIK TESİSLERİ ALANI	2.300
TİCARET	
TEKNİK ALTYAPI	5.500
YÖNETİM MERKEZİ	2.500
KÜLTÜREL TESİS	2.000
DİNİ TESİS ALANI	2.500
AKTİF YEŞİL ALANI	27.000
TIR PARKI	2.700
GENEL OTOPARK	5.600
YOL ALANI	27.000

KENTSEL ÇALIŞMA	I17
ALAN (m2)	590.788
ALAN KULLANIMI	ÖNERİLEN ALAN (M2)
ORTAÖĞRETİM TESİS ALANI	10.000
SAĞLIK TESİSLERİ ALANI	2.300
TİCARET	
TEKNİK ALTYAPI	12.000
YÖNETİM MERKEZİ	2.500
KÜLTÜREL TESİS	2.000
DİNİ TESİS ALANI	2.500
AKTİF YEŞİL ALANI	59.000
TIR PARKI	
GENEL OTOPARK	12.000
YOL ALANI	59.000

KÜÇÜK SANAYİ	IY 01
ALAN (m2)	451.555
ALAN KULLANIMI	ÖNERİLEN ALAN (M2)
ORTAÖĞRETİM TESİS ALANI	10.618
YÖNETİM MERKEZİ	3.436
SAĞLIK TESİSLERİ ALANI	2.481
AKTİF YEŞİL ALANI	21.804
İBADET YERİ	3.829
TEKNİK ALTYAPI ALANI	2.547

MİA	IY 02
ALAN (m2)	4.554.575
ALAN KULLANIMI	ÖNERİLEN ALAN (M2)
YÖNETİM MERKEZİ	70.677
TEKNİK ALTYAPI	1.507
KÜLTÜREL TESİS	1.680
DİNİ TESİS ALANI	3.966
AKTİF YEŞİL ALANI	80.808

TİCARET	IY 03
ALAN (m2)	792.03
ALAN KULLANIMI	ÖNERİLEN ALAN (M2)
AKTİF YEŞİL ALANI	8.499

TİM	IY 04
ALAN (m2)	53.928
ALAN KULLANIMI	ÖNERİLEN ALAN (M2)
DİNİ TESİS ALANI	2.513
AKTİF YEŞİL ALANI	3.225

KÜÇÜK SANAYİ	I22
ALAN (m2)	664.955
ALAN KULLANIMI	ÖNERİLEN ALAN (M2)
ORTAÖĞRETİM TESİS ALANI	10.000
SAĞLIK TESİSLERİ ALANI	2.500
TİCARET	2.500
TEKNİK ALTYAPI	6.650
YÖNETİM MERKEZİ	2.500
KÜLTÜREL TESİS	
DİNİ TESİS ALANI	
AKTİF YEŞİL ALANI	66.500
TIR PARKI	6.650
GENEL OTOPARK	13.300
YOL ALANI	66.500

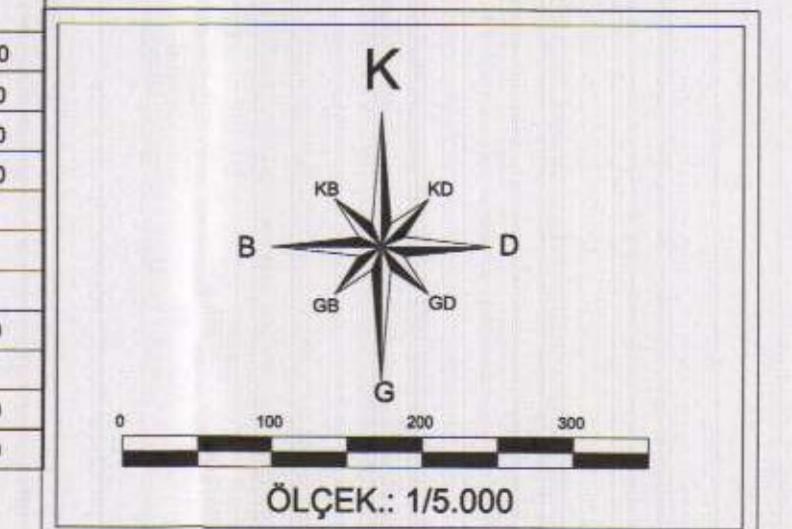

İlçesi : İzmit
 Belediyesi : İzmit
 Mahallesi/Köyü : Karadenizliler, Yeşilova
 Pafta : G23-b-25-a-2-c
 Ada : -
 Parsel : -
 Konu : Yeşilova - Sokaklar kavşağının planlara aktarılması
 Plan Ölçeği : 1/1000 ölçekli uygulama imar planı

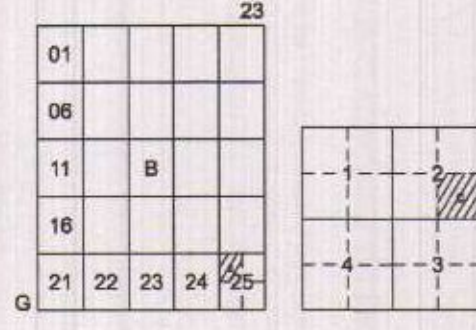

İZMİT İLÇESİ (Bekirpaşa Beldesi)

KOCAELİ

G23-b-25-a-2-c

ONAYLI PLAN

İmar ve Şehircilik Dairesi Başkanlığı tarafından hazırlanan uygulama imar planları 10.02.2022 tarihinde tarafsızca kontrol edilmiştir.

İmar ve Şehircilik Dairesi Başkanlığı tarafından hazırlanan 08.01.2022 tarih ve 1905355 sayılı Daire Başkanlığı yazısı ile Büyükşehir Belediye Meclisine sunulan planlar.

Mehmet HALBANI
Harita Teknikeri

Seval AYGÖREN
Şehir Plancısı

Osman GÜNER
İmar ve Şehircilik Dairesi Başkanı

Rahmi E. TÜMPALAY
Şehir Planlama Şube Müdürü

Büyükşehir Belediye Meclisinin 13.01.2022 tarih ve 84 sayılı gündem maddesi olarak görüşülerek Komisyonumuzun tetkikine sunulan ve 03.02.2022 tarihli komisyon toplantısında karara bağlanan planlar.

Büyükşehir Belediye Meclisinin 10.02.2022 tarih ve 101 sayılı kararı ile onaylanan planlar.

Gökmen MENGÜC
Başkan A.
Genel Sekreter Yrd.

Bahadır Fatma Nur ÇELİK
Katip Üye
Katip Üye

Sadullah KELLEŞ
İmar ve Şehircilik Komisyon Başkanı

Kocaeli Büyükşehir Belediyesi tarafından Fotogrametrik yöntemle yapılmış Kocaeli iline ait 1/1000 ölçekli sayısal Halihazır Harita 3194 sayılı İmar Kanununun 7/a maddesine göre incelendi ve onandı.

15.02.2022



İmar ve Şehircilik Dairesi Başkanı

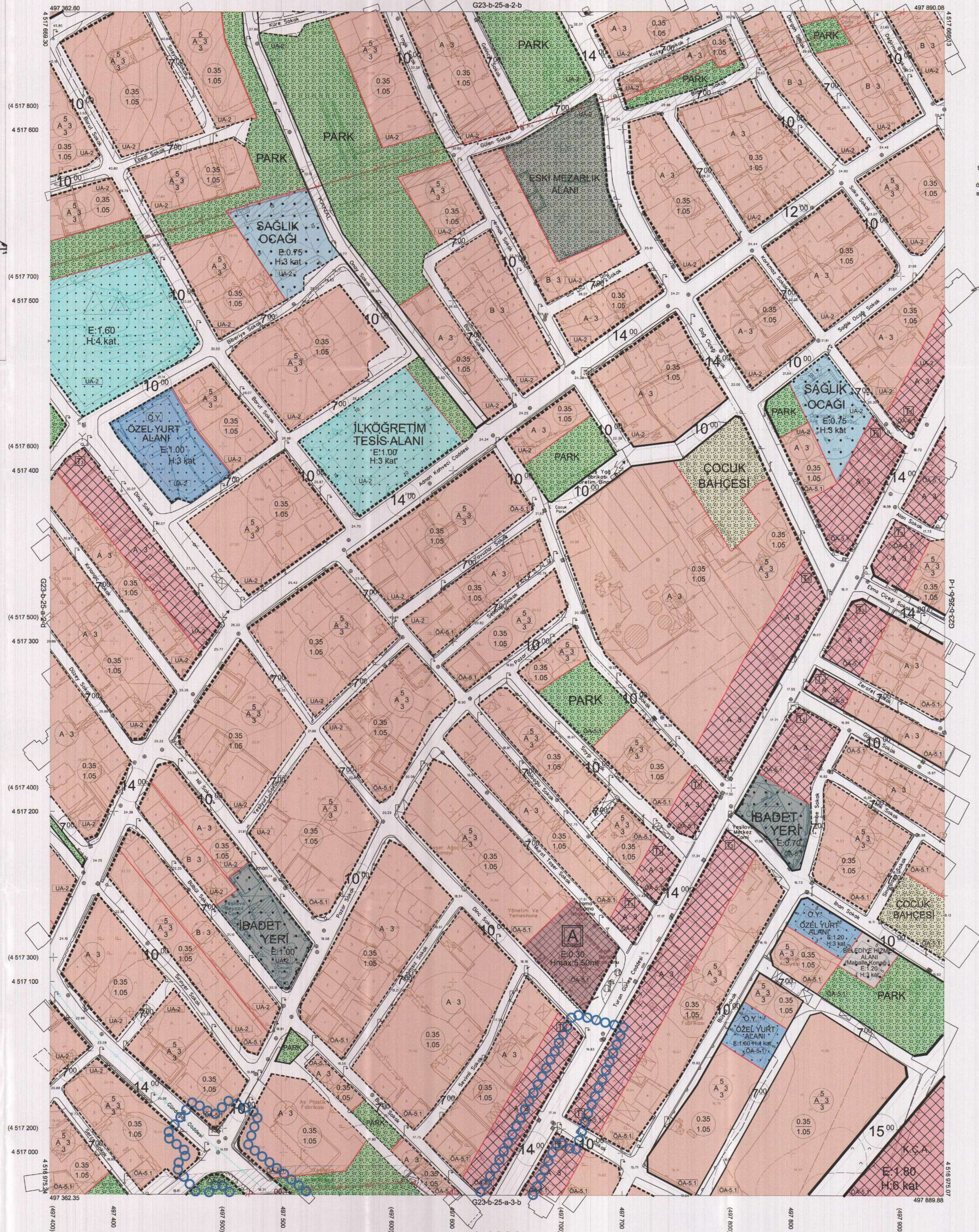

1:1000

Koordinatlar ve pafta bölünmesi en son güncellenmiş TUTG'A ya bağlı 2005.0 epojundaki GRS80 alıncısı ve Transversal Mercator (TM) izdüşümünde düzenlenmiştir.

Ağustos 2010 tarihinde çekilen renkli hava fotoğraflarından üretilmiştir. Yapılar şakak çizgileriyle gösterilmiştir.

Yüklenici Firma : KUTLUBEY HARİTA A.Ş.
 ÇETİNKAYA İMAR A.Ş.
 (Ortak Girişim)

PROJE YÖNETİCİSİ

ALTAN ÇETİNKAYA
Harita Mühendisi

Harita Mühendisi

Harita Mühendisi

Harita Mühendisi

Harita Yüksek Mühendisi

SELMİ SAYDAN

KORCAN ERGİN

DİLEK AYDIN

HAKAN İLHAN

KONTROL

HALHAZIR HARİTA ŞEF

İSMAIL SEYREK

Harita Mühendisi

PROJE YÖNETİCİSİ

HARİTA ŞUBE MÜDÜRÜ V.

SERPİL ÖZDİR

Harita Yüksek Mühendisi

İlçesi : İzmit
 Belediyesi : İzmit
 Mahallesi/Köyü : Karadenizliler, Yeşilova
 Pafta : G23-b-25-a-3-a
 Ada : -
 Parsel : -
 Konu : Yeşilova - Sokaklar kavşağının planlara aktarılması
 Plan Ölçeği : 1/1000 ölçekli uygulama imar planı

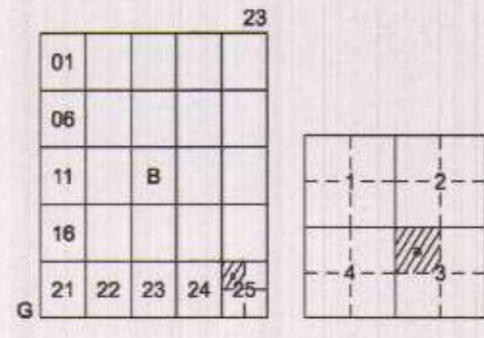

İZMİT İLÇESİ (Bekirpaşa Beldesi)

KOCAELİ

G23-b-25-a-3-a

ONAYLI PLAN

İmar ve Şehircilik Dairesi Başkanlığı tarafından hazırlanan uygulama imar planları 10.02.2022 tarihinde tarafsızca kontrol edilmiştir.

Mehmet KALBANT
 Harita Teknikeri

Seval AYGÖREN
 Şehir Plancısı

Rahim E. TÜMPALAY
 Şehir Planlama Şube Müdürü

İmar ve Şehircilik Dairesi Başkanlığı tarafından hazırlanan 08.01.2022 tarih ve 1905355 sayılı Daire Başkanlığı yazısı ile Büyükşehir Belediye Meclisine sunulmuş planlar.

Osman GÜNLER
 İmar ve Şehircilik Dairesi Başkanı

Büyükşehir Belediye Meclisinin 13.01.2022 tarih ve 84 sayılı gündem maddesi olarak görüşülerek Komisyonumuzun tetkikine sunulan ve 03.02.2022 tarihli komisyon toplantısında karara bağlanan planlar.

İmar ve Bayındırlık Komisyon Başkanı

Büyükşehir Belediye Meclisinin 10.02.2022 tarih ve 101 sayılı kararı ile onaylanan planlar.

Gökmen MENCÜC
 Başkan A. Katip Üye

Yakup ABİS
 Başkan B. Katip Üye

Fahri NUR ÇELİK
 Başkan C. Katip Üye

Kocaeli Büyükşehir Belediyesi tarafından Fotogrametrik yöntemle yapılmış Kocaeli iline ait 1/1000 ölçekli sayısal Halihazır Harita 3194 sayılı İmar Kanununun 7/a maddesine göre incelendi ve onandı.

15.04.2021

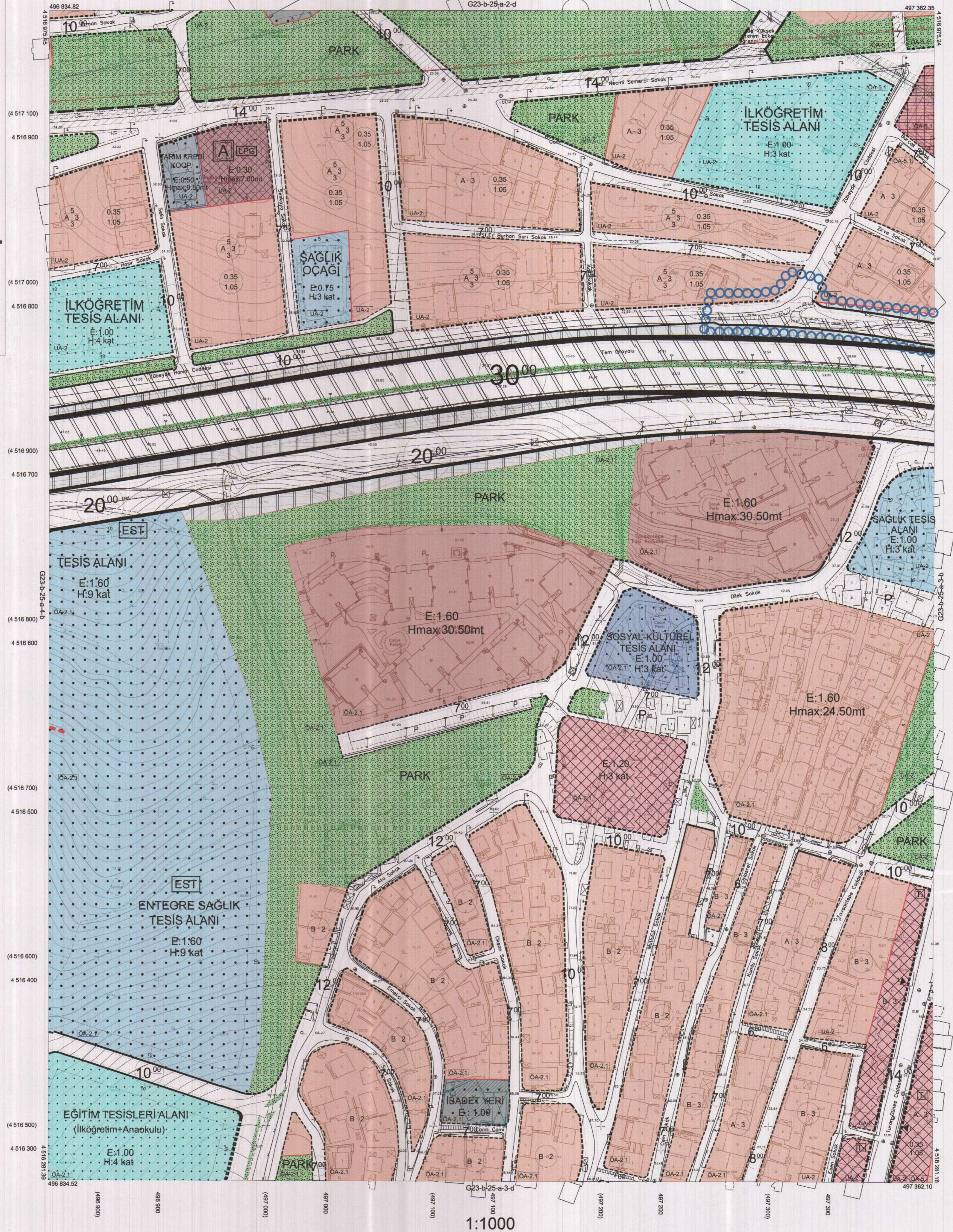

Koordinatlar ve pafta bölünmesi en son güncellenmiş TUDCA'ya bağlı 2005.0 epişiminde, GRS90 ellipsoidi ve Transversal Mercator (TM) izdüşümünde düzenlenmiştir.

Ağustos 2010 tarihinde çekilen renkli hava fotoğrafından üretilmiştir.Yapılar saçak çizgileriyle gösterilmiştir.

Yüklenici Firma : KUTLUBEY HARİTA A.Ş.
 ÇETINKAYA İMAR A.Ş.
 (Ortak Girişim)

PROJE YÖNETİCİSİ

ALTAN ÇETINKAYA
 Harita Mühendisi

Harita Mühendisi

SELİM SAYDAN

Harita Mühendisi

Harita Mühendisi

Harita Yüksek Mühendisi

KONTROL

HALHAZIR HARİTA ŞEFİ

İSMAIL SEVREK

Harita Mühendisi

Harita Mühendisi

Harita Yüksek Mühendisi

PROJE YÖNETİCİSİ

HARİTA ŞUBE MÜDÜRÜ V.

SERKAN ÖZKUR

Harita Yüksek Mühendisi

İZMİT İLÇESİ (Bekirpaşa Beldesi) G23-b-25-a-3-a

KOCAELİ

İlçesi : İzmit
 Belediyesi : İzmit
 Mahallesi/Köyü : Karadenizliler, Yeşilova
 Pafta : G23-b-25-b-1-d
 Ada : -
 Parsel : -
 Konu : Yeşilova - Sokaklar kavşağının planlara aktarılması
 Plan Ölçeği : 1/1000 ölçekli uygulama imar planı

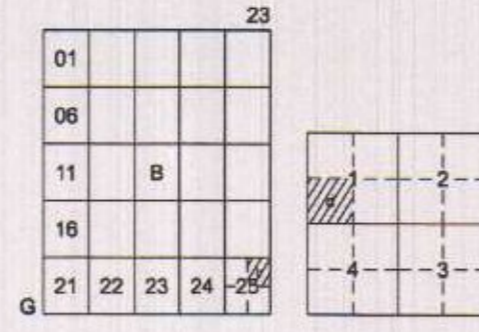

İZMİT İLÇESİ (Çayırköy Köyü)

KOCAELİ

G23-b-25-b-1-d

ANAVİ PLAN

İmar ve Şehircilik Dairesi Başkanlığı tarafından hazırlanan uygulama imar planları 10.02.2022 tarihinde tarafınca kontrol edilmiştir.

İmar ve Şehircilik Dairesi Başkanlığı tarafından hazırlanan 08.01.2022 tarih ve 1905355 sayılı Daire Başkanlığı yazısı ile Büyükşehir Belediye Meclisine sunulmuş planlardır.

Metin KALBANT
 Harita Teknikeri

Seval ARGÖREN
 Şehir Plancısı

Osman GÜNER
 İmar ve Şehircilik Dairesi Başkanı

Rahmi E. TÜMPALAY
 Şehir Planlama Şube Müdürü

Büyükşehir Belediye Meclisinin 13.01.2022 tarih ve 84 sayılı gündem maddesi olarak görüşülerek Komisyonumuzun teklifine sunulan ve 03.02.2022 tarihli komisyon toplantısında karara bağlanan planlardır.

Büyükşehir Belediye Meclisinin 10.02.2022 tarih ve 101 sayılı kararı ile onaylanan planlardır.

Gökmen MENGÜC
 Başkan A.

Berna ABİS
 Katip Üye

Feride YILMAZ
 Katip Üye

Sajitullah YELİS
 İmar ve Bayındırlık Komisyon Başkanı

Kocaeli Büyükşehir Belediyesi tarafından Fotogrametrik yöntemle yapılan Kocaeli iline ait 1/1000 ölçekli sayısal Halihazır Harita 3194 sayılı İmar Kanununun 77a maddesine göre incelenmiş ve onandır.

15.04.2022

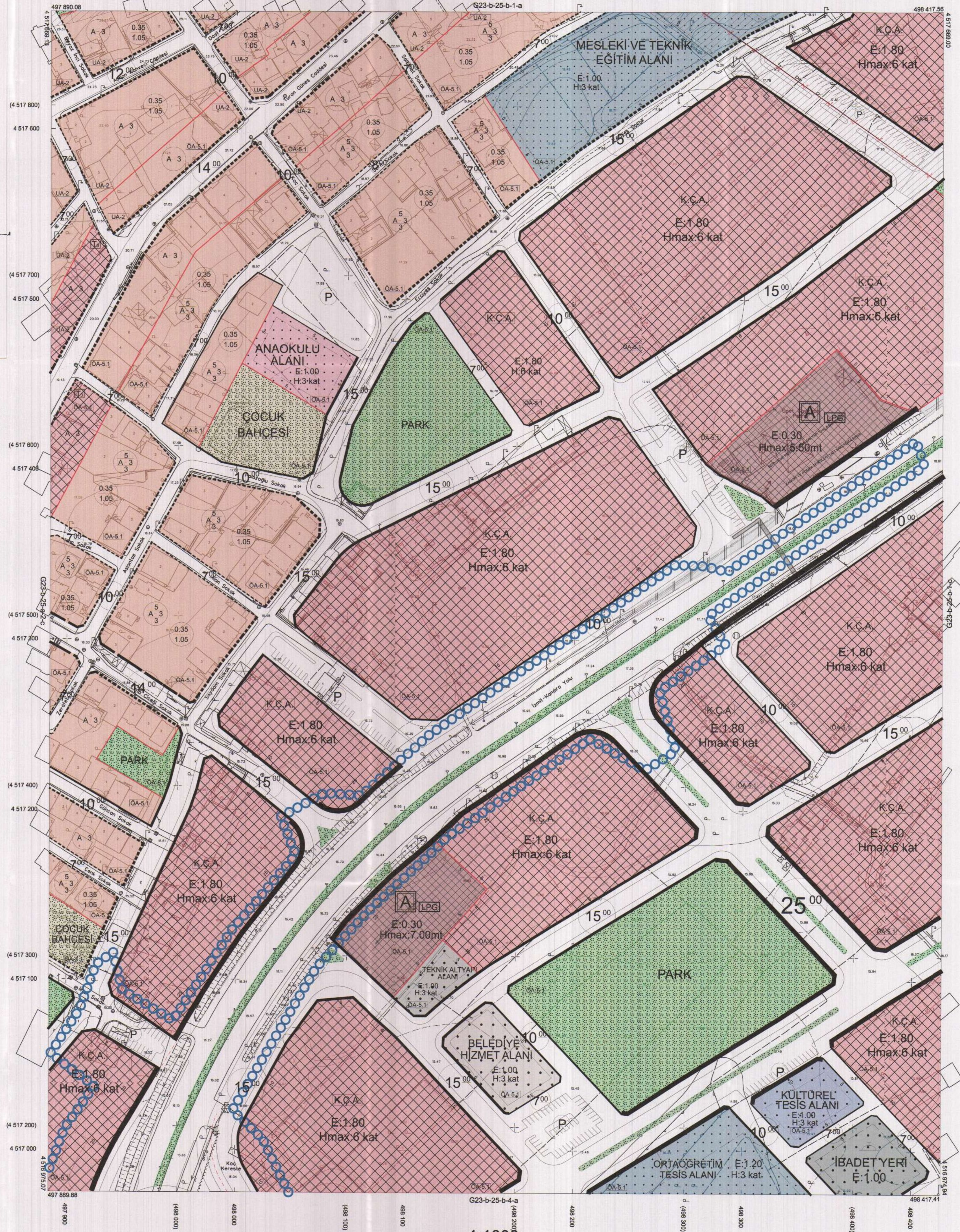

1:1000

Koordinatlar ve pafta bölünmesi en son güncellenmiş TUTGA'ya bağlı 2005.0 epoğunda, GRS80 elipsoidi ve Transversal Mercator (TM) izdüşümünde düzenlenmiştir.

Ağustos 2010 tarihinde çekilen renkli hava fotoğraflarından üretilmiştir. Yayıncı çizimleri göstermektedir.

Yüklenici Firma : KUTLUBEY HARİTA A.Ş.
 ÇETINKAYA İMAR A.Ş.
 (Ortak Girişim)

PROJE YÖNETİCİSİ

ALTAN ÇETINKAYA
 Harita Mühendisi

Harita Mühendisi

SELİM SAYDAN

Harita Mühendisi

KORCAN ERGİN

Harita Mühendisi

DİLEK AYDIN

Harita Yüksek Mühendisi

KONTROL

HALHAZIR HARİTA ŞEFİ

İSMAIL SEYREK

Harita Mühendisi

HAKAN İLHAN

Harita Mühendisi

PROJE YÖNETİCİSİ

HARİTA ŞUBE MÜDÜRÜ V.

SERKAN ÖNER

Harita Yüksek Mühendisi

İZMİT İLÇESİ (Çayırköy Köyü) G23-b-25-b-1-d
 KOCAELİ

İlçesi : İzmit
 Belediyesi : İzmit
 Mahallesi/Köyü : Karadenizler, Yeşilova
 Pafta : G23-b-25-b-4-a
 Ada : -
 Parsel : -
 Konu : Yeşilova - Sokaklar kavşağının planlara aktarılması
 Plan Ölçeği : 1/1000 ölçekli uygulama imar planı

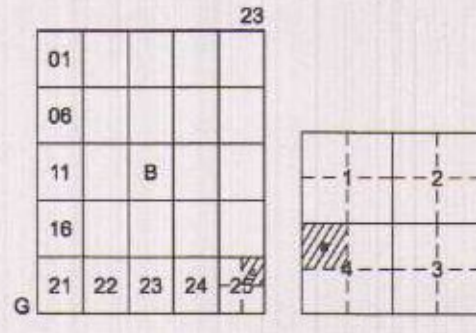

İZMİT İLÇESİ (Alikahya Beldesi)

KOCAELİ

G23-b-25-b-4-a

ONAYLI PLAN

İmar ve Şehircilik Dairesi Başkanlığı tarafından hazırlanan uygulama imar planları 10.02.2022 tarihinde tarafınca kontrol edilmiştir.

Seval AYGÖREN
 Şehir Plancısı
 Şef

Rahmi E. TÜMPALAY
 Şehir Planlama Şube Müdürü

İmar ve Şehircilik Dairesi Başkanlığı tarafından hazırlanan 08.01.2022 tarih ve 1905355 sayılı Daire Başkanlığı yazısı ile Büyükşehir Belediye Meclisine sunulmuş ve onaylanmıştır.

Osman GÜNLER
 İmar ve Şehircilik Dairesi Başkanı

Büyükşehir Belediye Meclisinin 13.01.2022 tarih ve 84 sayılı gündem maddesi olarak görüşülerek Komisyonumuzun tektikine sunulmuş ve 03.02.2022 tarihli komisyon toplantısında karara bağlanmış ve onaylanmıştır.

Sajülhan YELES
 İmar ve Bayındırlık Komisyonu Başkanı

Büyükşehir Belediye Meclisinin 10.02.2022 tarih ve 101 sayılı kararı ile onaylanmıştır.

Gökmen MENGÜCÜ
 Başkan A.
 Genel Sekreter Y.

Besim ABİS
 Katip Üye

Fatma Nur ÇELİK
 Katip Üye

Kocaeli Büyükşehir Belediyesi tarafından Fotogrametrik yöntemle yapılan Kocaeli iline ait 1/1000 ölçekli sayısal Halihazır Harita 3194 sayılı İmar Kanununun 7/a maddesine göre inceleme ve onandı.

05.02.2022

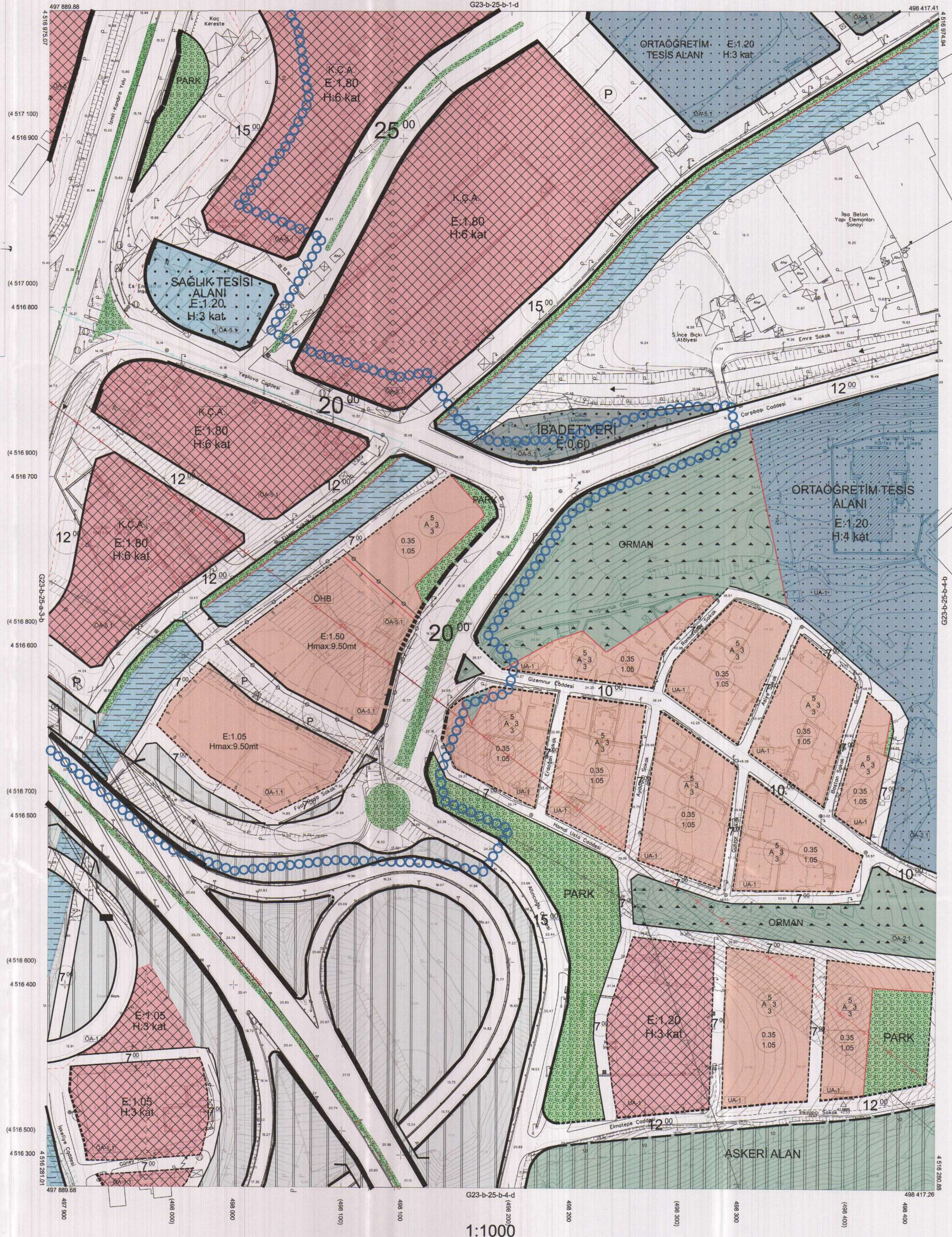

Koordinatlar ve pafta bölünmesi en son güncellenmiş TUTGA'ya bağlı 2005.0 epöğünde, GRS90 elipsoidi ve Transversal Mercator (TM) izoğümünde düzenlenmiştir.

Ağustos 2010 tarihinde çekilen renkli hava fotoğraflarından üretilmiştir. Yapılar saçak çizgiyle gösterilmiştir.

Yüklenici Firma : KUTLUBEY HARİTA A.Ş.
 ÇETİNKAYA İMAR A.Ş.
 (Ornak Girişim)

PROJE YÖNETİCİSİ
 ALTAN ÇETİNKAYA
 Harita Mühendisi

Harita Mühendisi
 SELİM SAYDAN

Harita Mühendisi
 KORCAN ERGİN

Harita Mühendisi
 DİLEK AYDIN

Harita Yüksek Mühendisi
 HAKAN İLHAN

KONTROL
 HALHAZIR HARİTA ŞEFİ
 İSMAIL BEYREK
 Harita Mühendisi

PROJE YÖNETİCİSİ
 HARİTA ŞUBE MÜDÜRÜ V.
 SERKAN ONUR
 Harita Yüksek Mühendisi

İlçesi : İzmit
 Belediyesi : İzmit
 Mahalles/Köyü : Karadenizler, Yeşilova
 Pafta : G23-b-25-a-3-b
 Ada : -
 Parsel : -
 Konu : Yeşilova - Sokaklar kavşağının planlara aktarılması
 Plan Ölçeği : 1/1000 ölçekli uygulama imar planı

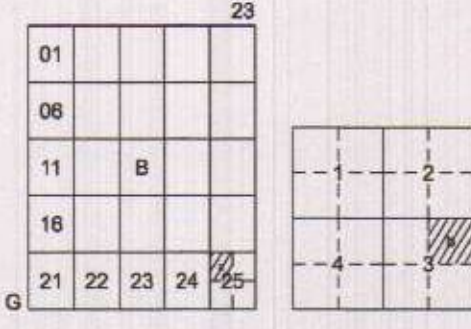

İZMİT İLÇESİ (Çayırköy Köyü)

KOCAELİ

G23-b-25-a-3-b

ONAYLI PLAN

İmar ve Şehircilik Dairesi Başkanlığı tarafından hazırlanan uygulama imar planları 10.02.2022 tarihinde tarafsızca kontrol edilmiştir.

Metin NALBANT
 Harita Teknikeri

Seval AYŞÖREN
 Şehir Mühendisi

Rahmi E. TÜMPALAY
 Şehir Planlama Şube Müdürü

İmar ve Şehircilik Dairesi Başkanlığı tarafından hazırlanan 08.01.2022 tarih ve 1995355 sayılı Daire Başkanlığı yazısı ile Büyükşehir Belediye Meclisine sunulmuş planlar.

Osman GÜNLER
 İmar ve Şehircilik Dairesi Başkanı

Büyükşehir Belediye Meclisinin 13.01.2022 tarih ve 84 sayılı gündem maddesi olarak görüşülerek Komisyonumuzun tetkikine sunulan ve 03.02.2022 tarihli komisyon toplantısında karara bağlanan planlardır.

Büyükşehir Belediye Meclisinin 10.02.2022 tarih 101 sayılı kararı ile onaylanan planlardır.

Gökmen MENCÜC
 Başkan A.
 Genel Sekreter Y.

Berna ABİS
 Kaldırım Şefi

Fatma Nur ÇELİK
 Kaldırım Şefi

Başkanlık KESİS
 İmar ve Bayındırlık Komisyon Başkanı

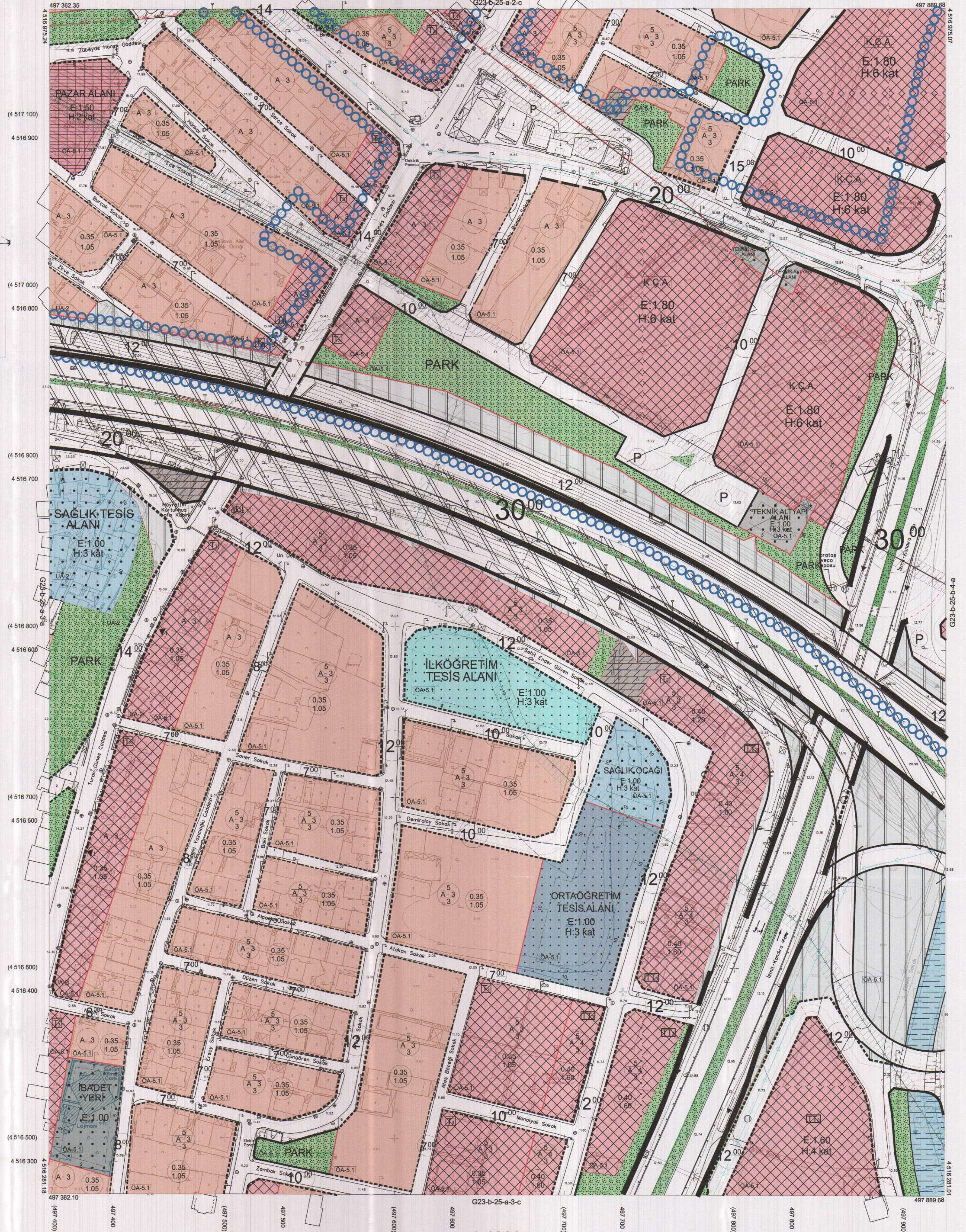

Kocaeli Büyükşehir Belediyesi tarafından Fotogrametrik yöntemle yapılmış Kocaeli İline ait 1/1000 ölçekli sayısal Halihazır Harita 3194 sayılı İmar Kanununun 7/a maddesine göre incelenmiş ve onaydır.

15.02.2022



İZMİT İLÇESİ (Çayırköy Köyü) G23-b-25-a-3-b

KOCAELİ

1:1000

Koordinatlar ve pafta bölümlenmesi en son güncellenmiş TUTGA'ya bağlı 2005.0 epoğunda, GRS80 elipsoidi ve Transversal Mercator (TM) izdüşümünde düzenlenmiştir.

Ağustos 2010 tarihinde çekilen renkli hava fotoğrafından üretilmiştir.Yapılar saçak çizgileriyle gösterilmiştir.

Yüklenici Firma : KUTLUBEY HARİTA A.Ş.
 ÇETİNKAYA İMAR A.Ş.
 (Ortak Girişim)

PROJE YÖNETİCİSİ

ALTAN ÇETİNKAYA
 Harita Mühendisi

Harita Mühendisi

SELM SAYDAN

Harita Mühendisi

KORCAN ERGİN

Harita Mühendisi

DİLEK AYDIN

Harita Yüksek Mühendisi

KONTROL

HALHAZIR HARİTA ŞEFİ

İSMAIL SEYREK
 Harita Mühendisi

HAKAN İLHAN

Harita Mühendisi

PROJE YÖNETİCİSİ

HARİTA ŞUBE MÜDÜRÜ V.
 SERKAN ONUR
 Harita Yüksek Mühendisi