

İlçesi : Gebze
 Belediyesi : Gebze
 Mahallesi/Köyü : Balçık
 Pafta : G22-b-14-c
 Ada : -
 Parsel : -
 Konu : İmar uygulamasında karşılaşılan sorunların giderilmesi
 Plan Ölçeği : 1/5000 ölçekli nazım imar planı

İmar ve Şehircilik Dairesi Başkanlığı tarafından hazırlanan uygulama imar planları 13.01.2022 tarihinde tarafınca kontrol edilmiştir.

İmar ve Şehircilik Dairesi Başkanlığı tarafından hazırlanan 09.12.2021 tarih ve 1845193 sayılı Daire Başkanlığı yazısı ile Büyükşehir Belediye Meclisine sunulan plandır.

Meraç SARIKOL
Şehir Planlama

Seval YUSÜREN
Şehir Planlama

Osman GÜNLER
İmar ve Şehircilik Dairesi Başkanı

Rahmi E. TİMPALAY
Şehir Planlama Şube Müdürü

ocak 35/11

Büyükşehir Belediye Meclisinin 16.12.2021 tarih ve 77 sayılı gündem maddesi olarak görüşülerek Komisyonumuzun tetkikine sunulmuş ve 06.01.2022 tarihli komisyon toplantısında karara bağlanan plandır.

Büyükşehir Belediye Meclisinin 13.01.2022 tarih ve 35 sayılı kararı ile onaylanan plandır.

Gökmen MENECİT
Başkan

Bernis ABİS
Kıym Üye

Fatma Nûr ÇELİK
Kıym Üye

Süplülâh KELES
İmar ve Bayındırlık Komisyon Başkanı

01					
06					
11	B	1			
16					
21	22	23	24	25	

KOCAELİ-GEBZE

G22-b-14-c

ONAYLI PLAN



Kocaeli Büyükşehir Belediyesi tarafından Fotogrametrik yöntemle yapılan Kocaeli İlne ait 1/5000 ölçekli sayısal Halihazır Harita 3194 sayılı İmar Kanununun 7/a maddesine göre incelendi ve onandı.

1003/2019



Başkan Adına
GÖKMEN MENECİT
Genel Sekreter Yardımcısı

KOCAELİ-GEBZE G22-b-14-c

452 000
(452 000)

453 000
(453 000)

453 000
(453 000)

453 000
(453 000)

1:5000

Koordinatlar ve pafta bölümleme en son güncellenmiş TUTGA'ya bağlı 2005.0 epochunda, GRS80 elipsoidi ve Transversal Mercator (TM) izdüşümünde düzenlenmiştir.

Haziran 2018 tarihinde çakılen renkli hava fotoğraflarından üretilmiştir. Yapılar saçak çizgileriyle gösterilmiştir.

Yüklenici Firma : KUTLUBEY HARİTA İNŞ.MÜH.SAN.TİC.A.Ş.

PROJE YÖNETİCİSİ

ALTAN ÇETİNKAYA
Harita Mühendisi

KONTROL

DİLEK AYDIN

Harita Mühendisi

EŞREF AKIŞ

Harita Yüksek Mühendisi

PROJE YÖNETİCİSİ

HARİTA ŞUBE MÜDÜRÜ V.

SERKAN ÖZGÜR

Harita Yüksek Mühendisi

İlçesi : Gebze
 Belediyesi : Gebze
 Mahallesi/Köyü : Balçık
 Pafta : G22-b-15-a
 Ada : -
 Parsel : -
 Konu : İmar uygulamasında karşılaşılan sorunların giderilmesi
 Plan Ölçeği : 1/5000 ölçekli nazım imar planı

İmar ve Şehircilik Dairesi Başkanlığı tarafından hazırlanan uygulama imar planları 13.01.2022 tarihinde tarafınca kontrol edilmiştir.

İmar ve Şehircilik Dairesi Başkanlığı tarafından hazırlanan 09.12.2021 tarih ve 1845193 sayılı Daire Başkanlığı yazısı ile Büyükşehir Belediye Meclisine sunulan planlardır.

Meraf SARKOL
Şehir Planlama

Seval GÜREN
Şehir Planlama

Osmen GÜNER
İmar ve Şehircilik Dairesi Başkanı

Rahmi E. TÜMPALAY
Şehir Planlama Şube Müdürü

01					
06					
11	B				
16					
21	22	23	24	25	

KOCAELİ-GEBZE

G22-b-15-a

ONAYLI PLAN

Büyükşehir Belediye Meclisinin 16.12.2021 tarih ve 77 sayılı gündem maddesi olarak görüşülerek Komisyonumuzun tetkikine sunulan ve 06.01.2022 tarihli komisyon toplantısında karara bağlanan planlardır.

Büyükşehir Belediye Meclisinin 13.01.2022 tarih ve 35 sayılı kararı ile onaylanan planlardır.

Gökmen KEMAL
Başkan A. Y. Üye

Berke ABİŞ
Kültür Üye

Fatma YIL CELİK
Kültür Üye

Sadullah KELEŞ
İmar ve Barındırılık Komisyon Başkanı

Kocaeli Büyükşehir Belediyesi tarafından Fotogrametrik yöntemle yapılmış Kocaeli İline ait 1/5000 ölçekli aayresel Halihazır Harita 3194 sayılı İmar Kanununun 7/a maddesine göre incelendi ve onandı.

18.03.2019

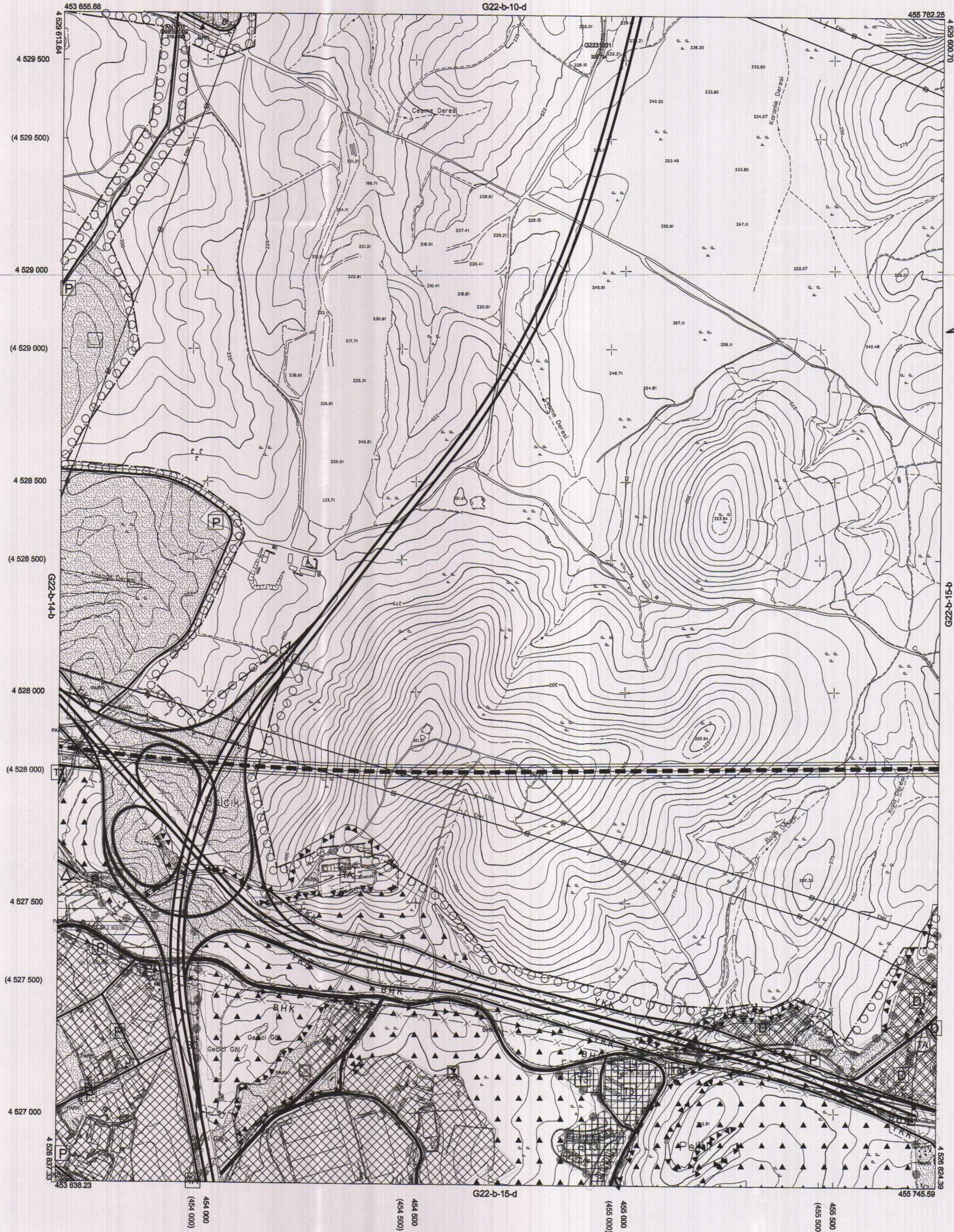

KOCAELİ-GEBZE G22-b-15-a

Koordinatlar ve pafta bölünmesi en son güncellenmiş TUTGA'ya bağlı 2005.0 epochunda, GRS80 ellipsoidi ve Transversal Mercator (TM) izdüşümünde düzenlenmiştir.

Haziran 2018 tarihinde çekilen renkli hava fotoğraflarından üretilmiştir. Yapılar saçak çizgileriyle gösterilmiştir.

Yüklenici Firma : KUTLUBEY HARİTA İNŞ.MOH.SAN.TİC.A.Ş.

PROJE YÖNETİCİSİ

ALTAN ÇETİNKAYA
Harita Mühendisi

KONTROL

DİLEK AYDIN

Harita Mühendisi

EŞREF AKIŞ

Harita Yüksek Mühendisi

PROJE YÖNETİCİSİ

HARİTA ŞUBE MÜDÜRÜ V.

SERKAN ÖMÜR

Harita Yüksek Mühendisi

İlçesi : Gebze
 Belediyesi : Gebze
 Mahallesi/Köyü : Balçık
 Pafta : G22-b-14-b
 Ada : -
 Parsel : -
 Konu : İmar uygulamasında karşılaşılan sorunların giderilmesi
 Plan Ölçeği : 1/5000 ölçekli nazım imar planı

İmar ve Şehircilik Dairesi Başkanlığı tarafından hazırlanan uygulama imar planları 13.01.2022 tarihinde tarafsız kontrol edilmiştir.

İmar ve Şehircilik Dairesi Başkanlığı tarafından hazırlanan 09.12.2021 tarih ve 1845193 sayılı Daire Başkanlığı yazısı ile Büyükşehir Belediye Meclisine sunulan plandır.

Mehmet SAKMOL
Şehir Plancısı

Seval AYGÖREN
Şehir Plancısı

Osman GÜNLER
İmar ve Şehircilik Dairesi Başkanı

Rahmi E. TÜMPALAY
Şehir Planlama Şube Müdürü

Büyükşehir Belediye Meclisinin 16.12.2021 tarih ve 77 sayılı gündem maddesi olarak görüşülerek Komisyonumuzun tetkikine sunulan ve 06.01.2022 tarihli komisyon toplantısında karara bağlanan plandır.

Büyükşehir Belediye Meclisinin 13.01.2022 tarih ve 35 sayılı kararı ile onaylanan plandır.

Gökmen MENGÜÇ
Başkan
Genel Sekreter Yard.

Berna ABİS
Kato Üye

Fatma Nur ÇELİK
Kato Üye

Sadullah KELES
İmar ve Bayındırlık Komisyon Başkanı

01					22
06					
11	B				
16					
21	22	23	24	25	

KOCAELİ-GEBZE

G22-b-14-b

ONAYLI PLAN

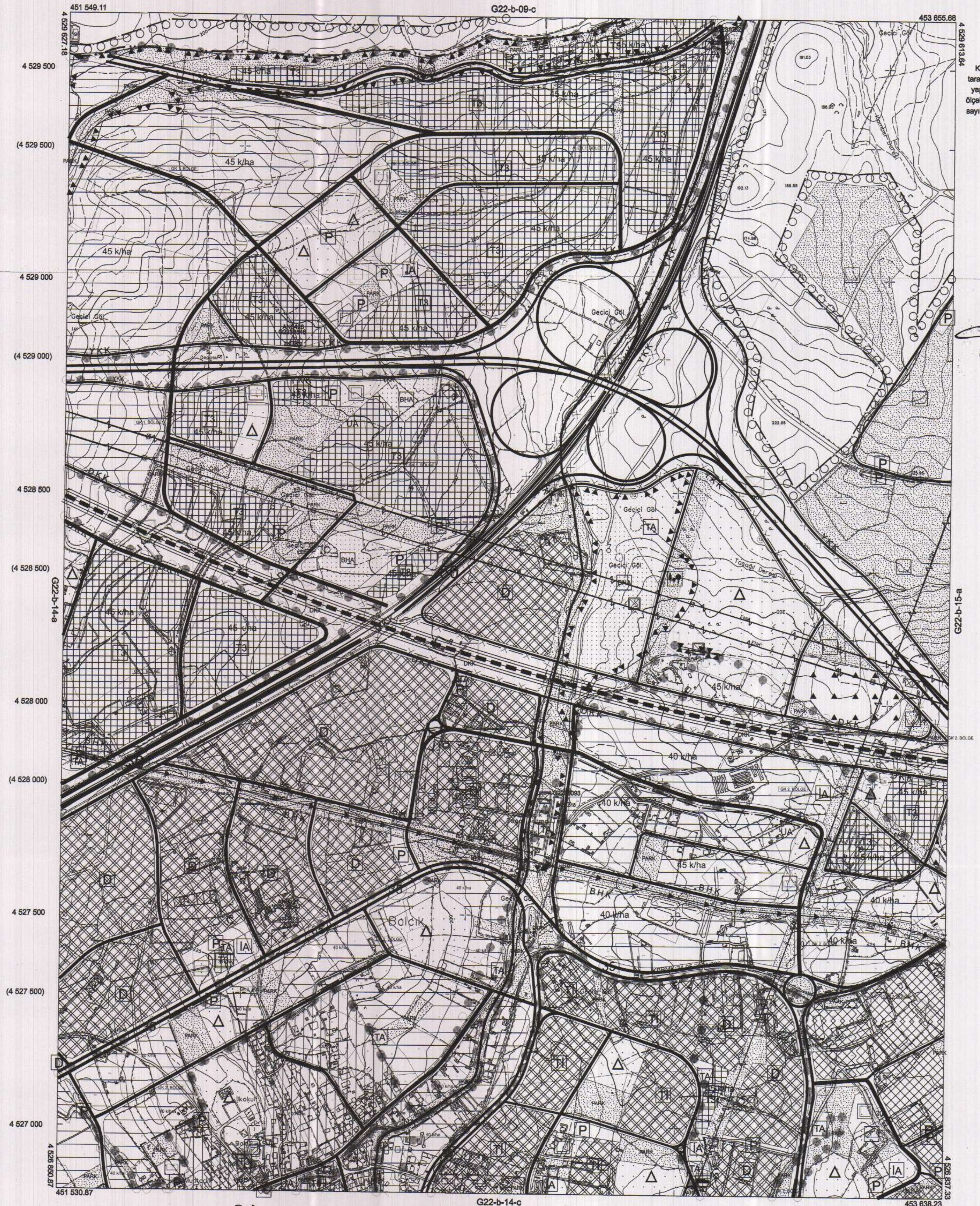

Kocaeli Büyükşehir Belediyesi tarafından Fotogrametrik yöntemle yapılan Kocaeli line altı 1/5000 ölçekli sayısal Halihazır Harita 3194 sayılı İmar Kanununun 7/a maddesine göre incelendi ve onandı.

1003/2019



KOCAELİ-GEBZE G22-b-14-b

Koordinatlar ve pafta bölümlemesi son güncellenmiş TUTGA'ya bağlı 2005.0 epojunda, GRS80 elipsoidi ve Transversal Mercator (TM) izdüşümünde düzenlenmiştir.

Haziran 2018 tarihinde çakılan renkli hava fotoğraflarından üretilmiştir. Yapılar saçağ çizgileriyle gösterilmiştir.

Yüklenici Firma : KUTLUBEY HARITA İNŞ.MÜH.SAN.TİC.A.Ş.

PROJE YÖNETİCİSİ

ALTAN ÇETİNKAYA
Harita Mühendisi

KONTROL

DİLEK AYDIN

Harita Mühendisi

EŞREF AKIŞ

Harita Yüksek Mühendisi

PROJE YÖNETİCİSİ

HARİTA ŞUBE MÜDÜRÜ V.

SERKAN OKUR

Harita Yüksek Mühendisi

1:5000