

İlçesi : Gebze
 Belediyesi : Gebze
 Mahallesi/Köyü : Peltili
 Pafta : G23-b-3
 Ada : -
 Parsel : -
 Konu : İmar Uygulamasında karşılaşılan sorunların giderilmesi
 Plan Ölçeği : 1/25000 ölçekli nazım imar planı

İmar ve Şehircilik Dairesi Başkanlığı tarafından hazırlanan uygulama imar planları 13.01.2022 tarihinde tarafınca kontrol edilmiştir.

Meral ŞARIKOL
Şehir Plancısı

Sevil ANÇÖREN
Şehir Plancısı

Rahmi E. TÜMPALAY
Şehir Planlama Şube Müdürü

İmar ve Şehircilik Dairesi Başkanlığı tarafından hazırlanan 09.12.2022 tarih ve 1845260 sayılı Daire Başkanlığı yazısı ile Büyükşehir Belediye Meclisine sunulan plandır.

Osmun GÜMLER
İmar ve Şehircilik Dairesi Başkanı

09.12.2022

ONAYLI PLAN

Büyükşehir Belediye Meclisinin 16.12.2022 tarih ve 76 sayılı gündem maddesi olarak görüşülerek Komisyonumuzun tetkikine sunulan ve 03.01.2022 tarihli komisyon toplantısında karara bağlanan plandır.

Seydiullah KELES
İmar ve Bayındırlık Komisyon Başkanı

Büyükşehir Belediye Meclisinin 13.01.2022 tarih ve 34 sayılı kararı ile onaylanan plandır.

Gökmen MENÇUK
Başkan A.
Genel Sekreter

Berna ABİŞ
Katip Üye

Fatma Nur ÇELİK
Katip Üye



İlçesi : Gebze
 Belediyesi : Gebze
 Mahallesi/Köyü : Pelitli
 Pafta : G22-b-15-d
 Ada : -
 Parsel : -
 Konu : İmar uygulamasında karşılaşılan sorunların giderilmesi
 Plan Ölçeği : 1/5000 ölçekli nazım imar planı

İmar ve Şehircilik Dairesi Başkanlığı tarafından hazırlanan uygulama imar planları 13.01.2022 tarihinde tarafınca kontrol edilmiştir.

İmar ve Şehircilik Dairesi Başkanlığı tarafından hazırlanan 09.12.2021 tarih ve 1845260 sayılı Daire Başkanlığı yazısı ile Büyükşehir Belediye Meclisine sunulan planlardır.

Meri SARIKOL
 Şehir Plancısı

Seval AYGÖREN
 Şehir Plancısı

Rahmi E. TÜMPALAY
 Şehir Planlama Şube Müdürü

Ospian GÜNLER
 İmar ve Şehircilik Dairesi Başkanı

Büyükşehir Belediye Meclisinin 16.12.2021 tarih ve 76 sayılı gündem maddesi olarak görüşülerek Komisyonumuzun tetkikine sunulan ve 03.01.2022 tarihli komisyon toplantısında karara bağlanan planlardır.

Büyükşehir Belediye Meclisinin 13.01.2022 tarih ve 34 sayılı kararı ile onaylanan planlardır.

Gökmen MERTİÇ
 Başkan A.
 Genel Sekreter Yard.

Berna ABİŞ
 Katip Üye

Fatma Nur ÇELİK
 Katip Üye

Seyitullah KELEŞ
 İmar ve Bayındırlık Komisyon Başkanı

01					
06					
11	B				
16					
21	22	23	24	25	

KOCAELİ-GEBZE

G22-b-15-d

ONAYLI PLAN

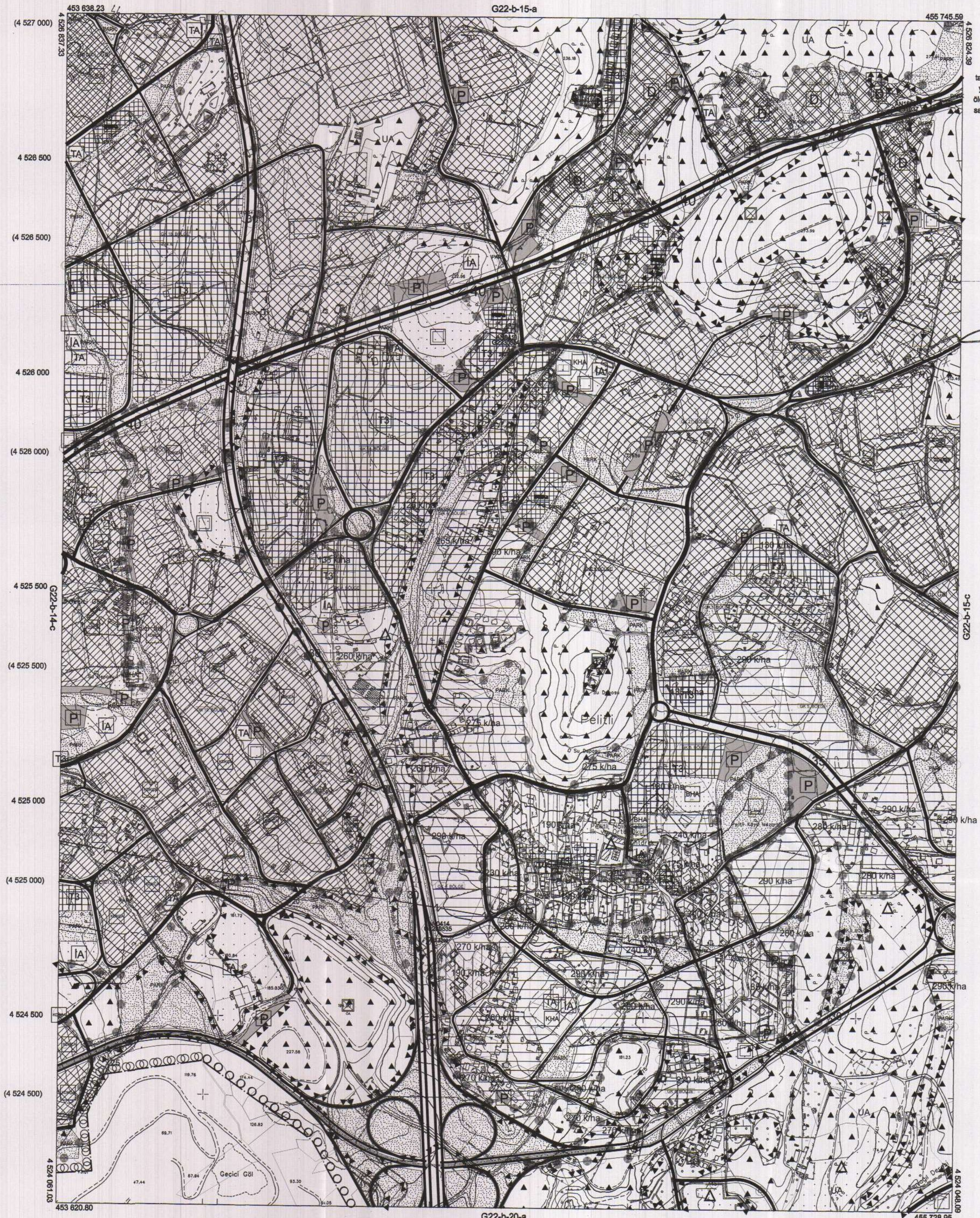

Kocaeli Büyükşehir Belediyesi tarafından Fotogrametrik yöntemle yapılmış Kocaeli İline ait 1/5000 ölçekli sayısal Halihazır Harita 3194 sayılı İmar Kanununun 7/a maddesine göre incelendi ve onandı.
 10.03.2019



KOCAELİ-GEBZE
 G22-b-15-d

1:5000

7 / 7 TARİHİNDE ÇEKİLEN HAVA FOTOĞRAFLARINDAN ÖRETLEN PAFTALARCA, KİYMETLENİRME VE VERSEL İZLENİMLERİNE BİNA OLARAK ÇATI SINIRLARINDAN YAPILAN HARİTALANDIRMA VE PAFTA BÖLÜMLERİNE EN SON GÜNCELLENMİŞ TUTGUYA BAĞLI 2005.0 EPOĞUNDA, GRS80 ELIPSOİD VE TRANSVERSAL MERCATOR (TM) İZDÜĞÜNÜNDE DİZAYENLİĞİTİR.
 Haziran 2018 tarihinde çekilen renkli hava fotoğraflarından Öretilmiştir.Yapılar saçak çizgileriyle gösterilmiştir.
 Yüklencil Firma : KUTLUBEY HARİTA İNŞ.MÖH.SAN.TİC.A.Ş.

PROJE YÖNETİCİSİ
 ALTAN ÇETİNKAYA
 Harita Mühendisi

KONTROL
 DİLEK AYDIN
 Harita Mühendisi

EŞREF AKIŞ
 Harita Yüksek Mühendisi

PROJE YÖNETİCİSİ
 HARİTA ŞUBE MÜDÜRÜ V.
 SERKAN ÖZÜR
 Harita Yüksek Mühendisi