

İlçesi : Gebze  
 Belediyesi : Gebze  
 Mahallesi/Köyü : Akvran  
 Pafta : G22-b-15-b  
 Ada : -  
 Parsel : -  
 Konu : İmar uygulamasında karşılaşılan sorunların giderilmesi  
 Plan Ölçeği : 1/5000 ölçekli nazım imar planı

İmar ve Şehircilik Dairesi Başkanlığı tarafından hazırlanan uygulama imar planları 13.01.2022 tarihinde tarafınca kontrol edilmiştir.

İmar ve Şehircilik Dairesi Başkanlığı tarafından hazırlanan 09.12.2021 tarih ve 1845104 sayılı Daire Başkanlığı yazısı ile Büyükşehir Belediye Meclisine sunulan planıdır.

Meral ŞARIKOL  
 Şehir Planlama Şefi  
 Seval AYDÖREN  
 Şehir Planlama Şefi  
 Osman GÜNER  
 İmar ve Şehircilik Dairesi Başkanı  
 Rahmi E. TÜMPALAY  
 Şehir Planlama Şube Müdürü

01					
06					
11	B				
16					
21	22	23	24	25	

## KOCAELİ-GEBZE

## G22-b-15-b

ONAYLI PLAN

Büyükşehir Belediye Meclisinin 16.12.2021 tarih ve 74 sayılı gündem maddesi olarak görüşülerek Komisyonumuzun tetkikine sunulan ve 06.01.2022 tarihli komisyon toplantısında karara bağlanan planıdır.

Büyükşehir Belediye Meclisinin 13.01.2022 tarih ve 33 sayılı kararı ile onaylanan planıdır.

Gökmen MENÇUCÜ  
 Başkan A.  
 Genel Sekreter Yardımcısı  
 Berna ABİS  
 Katip Üye  
 Fatma Nur ÇELİK  
 Katip Üye

Sadullah KELEŞ  
 İmar ve Bayındırlık Komisyon Başkanı

Kocaeli Büyükşehir Belediyesi tarafından Fotogrametrik yöntemle yapılmış Kocaeli İline ait 1/5000 ölçekli sayısal Harita 3194 sayılı İmar Kanununun 7/a maddesine göre incelenmiş ve onanmıştır.

18.03.2019

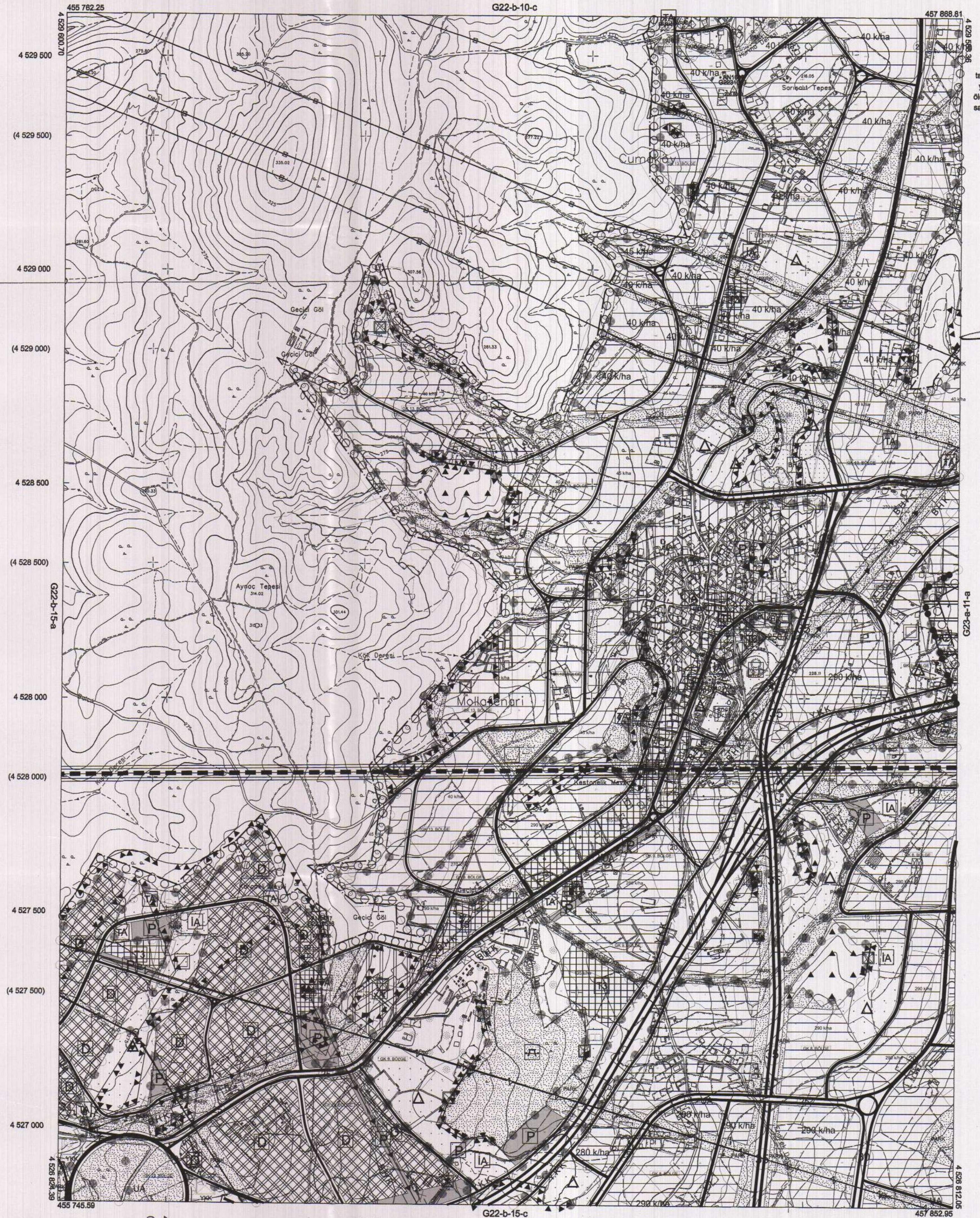

KOCAELİ-GEBZE G22-b-15-b

1/5 TARİHİNDE ÇEKİLEN HAVA FOTOĞRAFLARINDAN DÜZETİLEN PAFTALARDA, KİMYETLENİRME VE YERSEL BİTÜMLERİNE BİNA ÜZÜ ÇATI İZLENİMLERİNE YAPILMIŞTIR. \*Kocaeli ve pafta bölünmesi en son güncellenmiş TUTGA'ya bağlı 2005.0 epochunda, GRS80 elipsoidi ve Transversal Mercator (TM) izoğümünde düzenlenmiştir.

Haziran 2018 tarihinde çekilen renkli hava fotoğraflarından derlenmiştir. Yapılar sapak çizgileriyle gösterilmiştir.

Yüklenici Firma : KUTLUBEY HARİTA İNŞ.MÜH.SAN.TİC.A.Ş.

PROJE YÖNETİCİSİ

ALTAN ÇETİNKAYA  
 Harita Mühendisi

1:5000

DİLEK AYDIN  
 Harita Mühendisi

Harita Yüksek Mühendisi

Harita Yüksek Mühendisi

KONTROL

EŞREF AKIŞ  
 Harita Yüksek Mühendisi

Harita Yüksek Mühendisi

PROJE YÖNETİCİSİ

HARİTA ŞUBE MÜDÜRÜ V.  
 SERKAN ÖNER  
 Harita Yüksek Mühendisi



İlçesi : Gebze  
 Belediyesi : Gebze  
 Mahallesi/Köyü : Akvran  
 Pafta : G23-b-2  
 Ada : -  
 Parsel : -  
 Konu : İmar Uygulamasında karşılaşılan sorunların giderilmesi  
 Plan Ölçeği : 1/25000 ölçekli nazım imar planı

İmar ve Şehircilik Dairesi Başkanlığı tarafından hazırlanan uygulama imar planları 13.01.2022 tarihinde tarafınca kontrol edilmiştir.

İmar ve Şehircilik Dairesi Başkanlığı tarafından hazırlanan 09.12.2022 tarih ve 1845104 sayılı Daire Başkanlığı yazısı ile Büyükşehir Belediye Meclisine sunulan plandır.

Meral SARIKOL  
 Şehir Plancısı

Seval AVGÖREN  
 Şehir Plancısı

Osman GÜNLER  
 İmar ve Şehircilik Dairesi Başkanı

Rahmi E. TÜMPALAY  
 Şehir Planlama Şube Müdürü

Büyükşehir Belediye Meclisinin 16.12.2022 tarih ve 74 sayılı gündem maddesi olarak görüşülen Komisyonumuzun tetkikine sunulan ve 06.01.2022 tarihli komisyon toplantısında karara bağlanan plandır.

Büyükşehir Belediye Meclisinin 13.01.2022 tarih ve 33 sayılı kararı ile onaylanan plandır.

Gökmen MENGÜÇ  
 Başkan A.  
 Genel Sekreter Yrd.

Berna ABİŞ  
 Şehir Uzmanı

Fatma Nur ÇELİK  
 Katip Üye

Sadıullah KELES  
 İmar ve Bayındırlık Komisyon Başkanı

ONAYLI PLAN

(  
 G22-b2  
 F22-c3

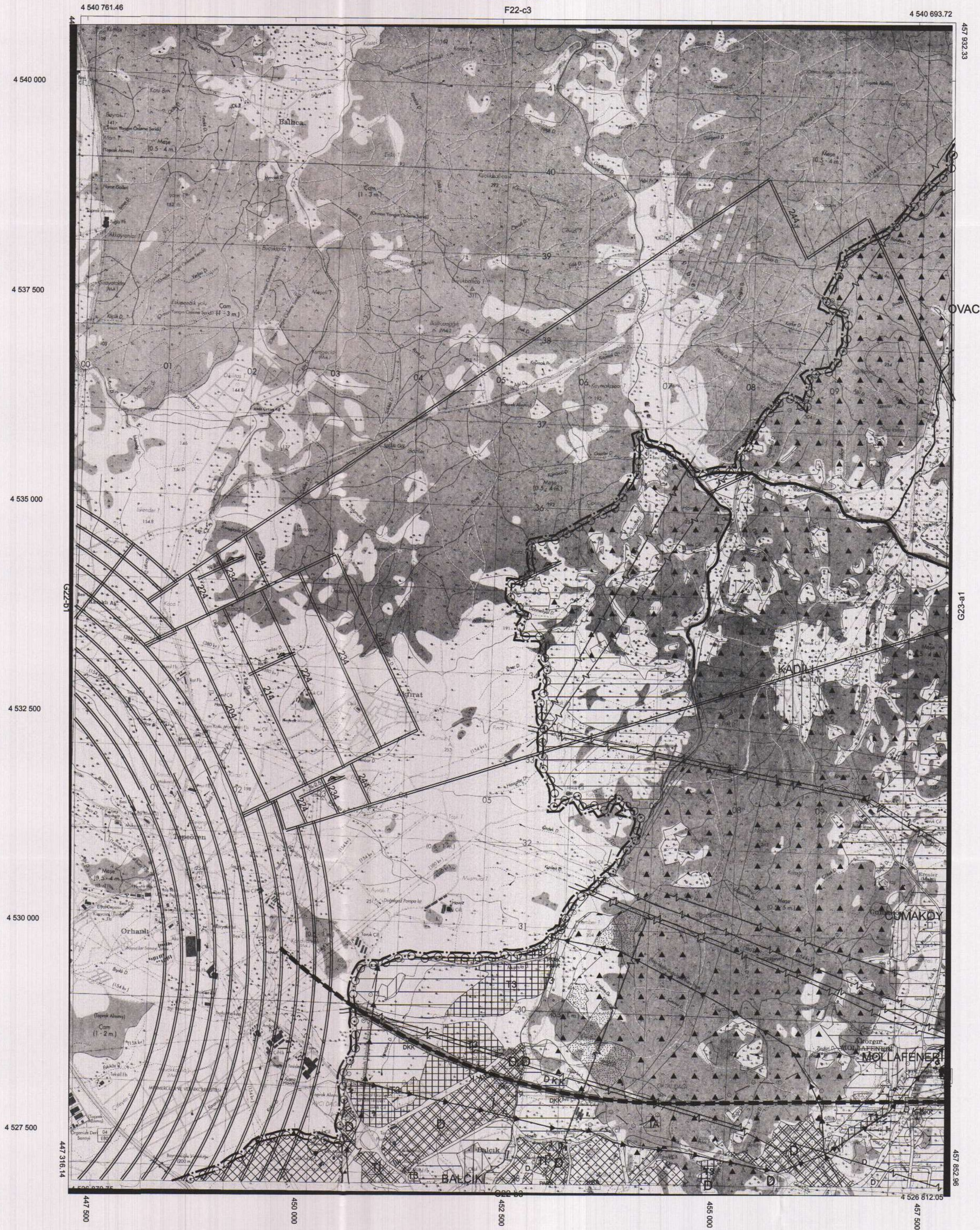

1/25000

// TARİHİNDE ÇEKİLEN HAVA FOTOĞRAFLARINDAN  
 ÇIKARILAN PAFİTALARA, KONTROLÖRÜNME VE YERSEL  
 BİTÜLEME İBNA DİŞ GATI İNİMLERİNDEN YAPILMIŞTIR.  
 NOT FOTOGRAFİTRİK İŞLERDE YAZILACAK