

İlçesi : Gebze
 Mahallesi/Köyü : Denizli
 Pafta : G23-a
 Ada : -
 Parsel : -
 Konu : Denizli Gölleti kuzeyinde yer alan planlı alana ilişkin hazırlanan ÇDP değişikliği teklifi
 Plan Ölçeği : 1/50000 ölçekli çevre düzeni planı

İmar ve Şehircilik Dairesi Başkanlığı tarafından hazırlanan uygulama imar planları 13.01.2022 tarihinde tarafınca kontrol edilmiştir.

İmar ve Şehircilik Dairesi Başkanlığı tarafından hazırlanan 05.11.2021 tarih ve 1780002 sayılı Daire Başkanlığı yazısı ile Büyükşehir Belediye Meclisine sunulan planlar

Y.İ. SARAL
 Şehir Plancısı
 Seval -Y. GÖREN
 Şehir Plancısı
 Şef
 Rahmi E. TÜMPALAY
 Şehir Planlama Şube Müdürü

Osman GÜNER
 İmar ve Şehircilik Dairesi Başkanı

Büyükşehir Belediye Meclisinin 16.12.2021 tarih ve 49 sayılı gündem maddesi olarak görüşülerek Komisyonumuzun tetkikine sunulan ve 05.01.2022 tarihli komisyon toplantısında karara bağlanan planlar

Büyükşehir Belediye Meclisinin 13.01.2022 tarih 30 sayılı kararı ile onaylanan planlar.

Gökmen YENİGÜCÜ
 Başkan A.
 Genel Sekreter Yard.
 Berna ABİS
 Kurul Üye
 Fatma Nur ÇELİK
 Kurul Üye

Sadullah KELEŞ
 İmar ve Bayındırlık Komisyonu Başkanı

(
 G23-a
 F23-d

ONAYLI PLAN

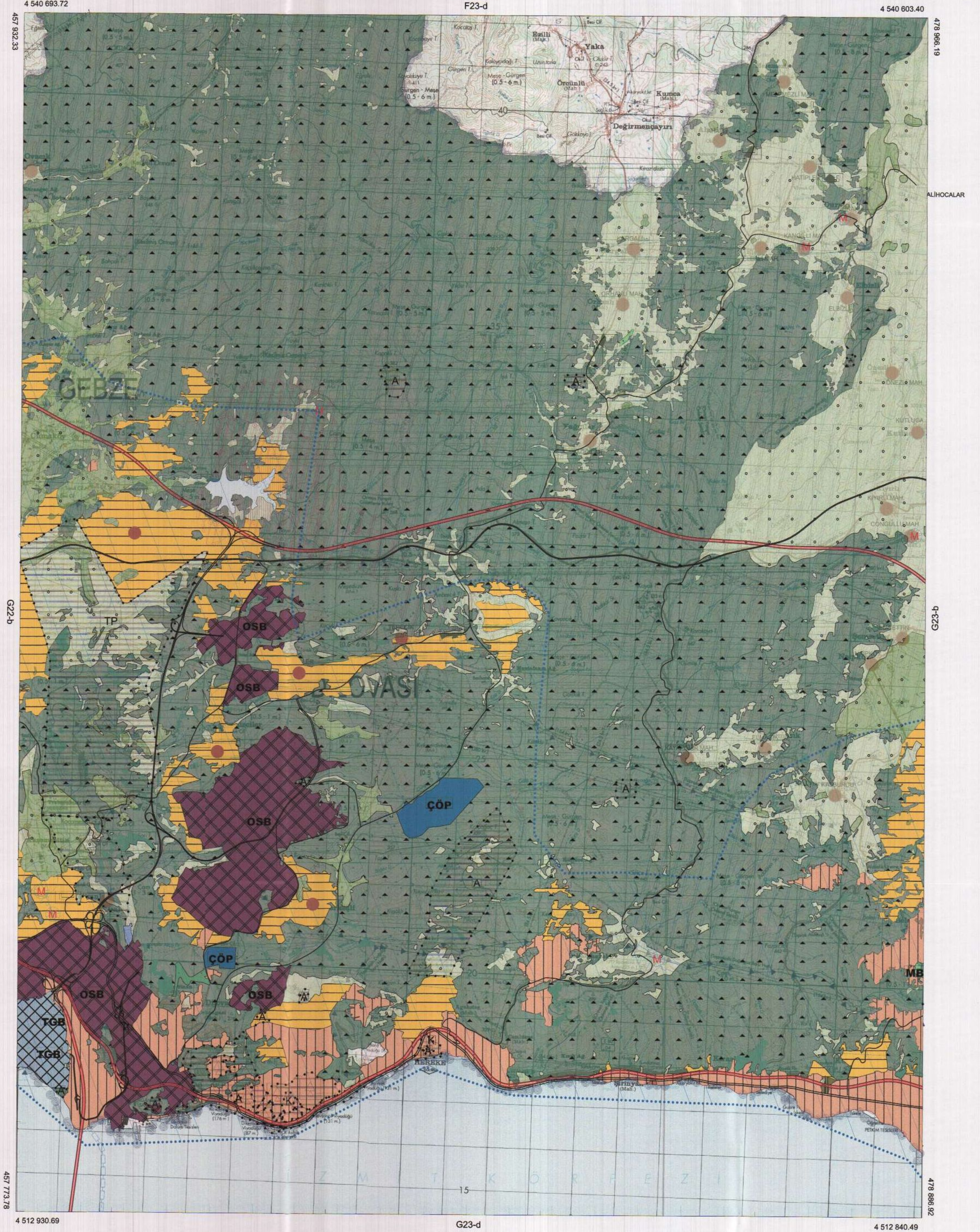

1/50000

İlçesi : Gebze
 Mahallesi/Köyü : Denizli
 Pafta : G23a1
 Ada : -
 Parsel : -
 Konu : Denizli Göletli kuzeyinde yer alan planlı alana ilişkin hazırlanan NİP değişikliği teklifi
 Plan Ölçeği : 1/25000 ölçekli nazım imar planı

İmar ve Şehircilik Dairesi Başkanlığı tarafından hazırlanan uygulama imar planları 13.01.2022 tarihinde tarafınca kontrol edilmiştir.

İmar ve Şehircilik Dairesi Başkanlığı tarafından hazırlanan 05.11.2021 tarih ve 1780002 sayılı Daire Başkanlığı yazısı ile Büyükşehir Belediye Meclisine sunulan planlar.

YÜRÜK SARAÇ
 Şehir Plancısı
Seval AYGÖREN
 Şehir Plancısı
Rahmi E. TÜMPALAY
 Şehir Planlama Şube Müdürü

Osman GÜNER
 İmar ve Şehircilik Dairesi Başkanı

Büyükşehir Belediye Meclisinin 16.12.2021 tarih ve 49 sayılı gündem maddesi olarak görüşülerek Komisyonumuzun tetkikine sunulan ve 05.01.2022 tarihli komisyon toplantısında karara bağlanan planlar.

Büyükşehir Belediye Meclisinin 30 sayılı kararı ile onaylanan planlar.

Sadullah KELES
 İmar ve Bayındırlık Komisyonu Başkanı

Gökmen MENDİLİ
 Başkan A. Genel Sekreter Yrd.
Berna ZİLİ
 KATİP ÜYE
Fatma NUR ÇELİK
 KATİP ÜYE

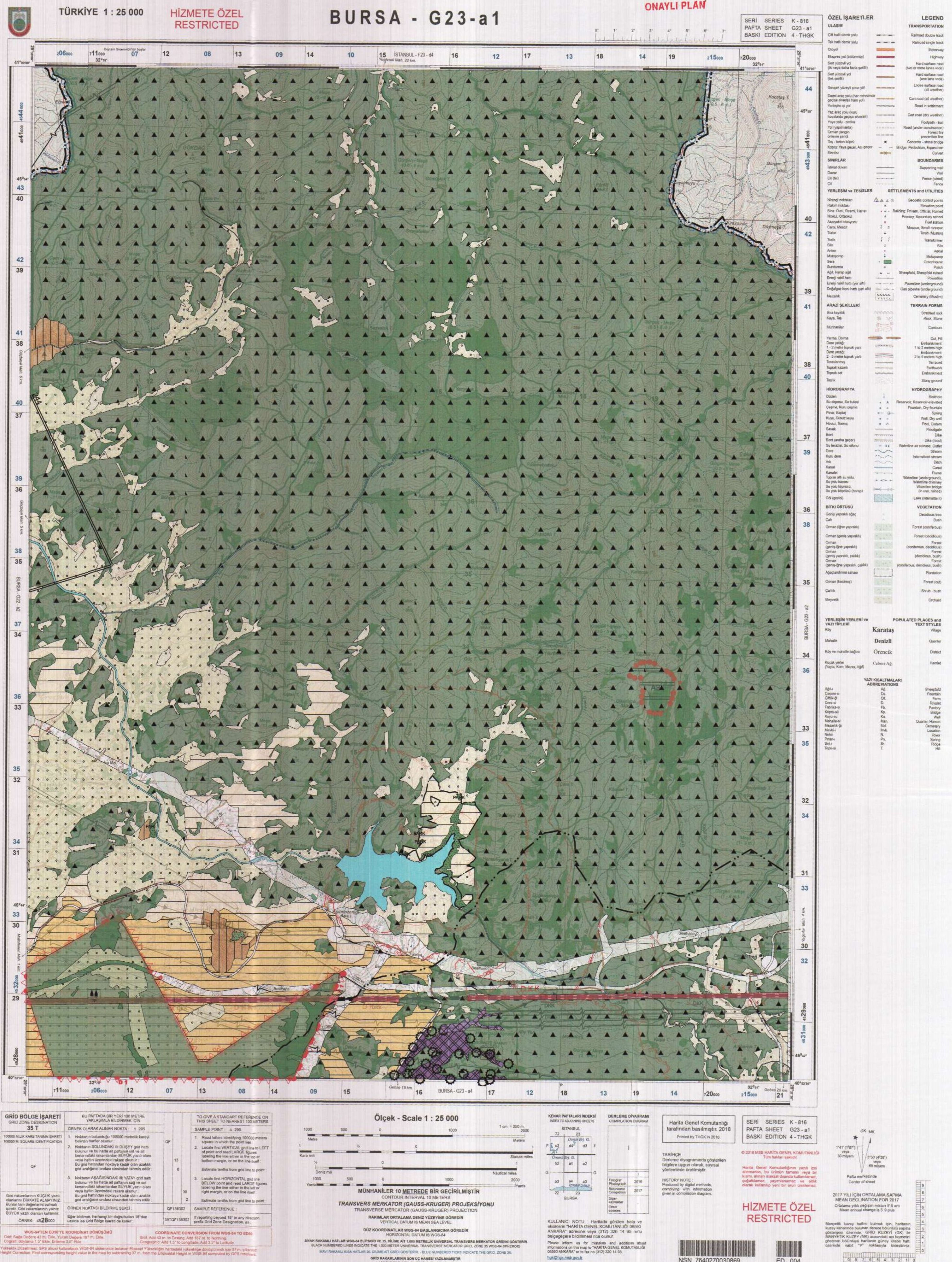

GRİD BÖLGE İŞARETLERİ
 GRİD ZONU (COORDINATION)
 35 T

ÖLÇEK - Scale 1 : 25 000
 1 cm = 250 m

MUHAZANILIR 10 METREDE BİR GECİRİLMİŞTİR
 CONTOUR INTERVAL 10 METERS
TRANSVERS MERKATOR (GAUSS-KRUGER) PROJESİYONU
 TRANSVERSE MERCATOR (GAUSS-KRUGER) PROJECTION

ÖLÇEK - Scale 1 : 25 000
 1 cm = 250 m

ÖZEL İŞARETLER
 ULABIM
 ÖZEL İŞARETLER
 LEGEND

YERLEŞİM VE TESİSLER
 YERLEŞİM VE TESİSLER
 SETTLEMENTS and UTILITIES

ARAZ ŞEKİLLERİ
 ARAZ ŞEKİLLERİ
 TERRAIN FORMS

HİDROGRAFYA
 HİDROGRAFYA
 HYDROGRAPHY

BITKİ ÖRTÜSÜ
 BITKİ ÖRTÜSÜ
 VEGETATION

YERLEŞİM YERLERİ VE YAZI TİPLERİ
 YERLEŞİM YERLERİ VE YAZI TİPLERİ
 POPULATED PLACES and TEXT STYLES

YAZI KISALTMALARI
 YAZI KISALTMALARI
 ABBREVIATIONS

GRİD BÖLGE İŞARETLERİ
 BU PAFTADA BİR YERİ 100 METRE VEYA DAHA KÜÇÜK BİR ALANIN İÇİN
 35 T

ÖLÇEK - Scale 1 : 25 000
 1 cm = 250 m

ÖZEL İŞARETLER
 ULABIM
 ÖZEL İŞARETLER
 LEGEND

YERLEŞİM VE TESİSLER
 YERLEŞİM VE TESİSLER
 SETTLEMENTS and UTILITIES

ARAZ ŞEKİLLERİ
 ARAZ ŞEKİLLERİ
 TERRAIN FORMS

HİDROGRAFYA
 HİDROGRAFYA
 HYDROGRAPHY

BITKİ ÖRTÜSÜ
 BITKİ ÖRTÜSÜ
 VEGETATION

YERLEŞİM YERLERİ VE YAZI TİPLERİ
 YERLEŞİM YERLERİ VE YAZI TİPLERİ
 POPULATED PLACES and TEXT STYLES

YAZI KISALTMALARI
 YAZI KISALTMALARI
 ABBREVIATIONS

ÖLÇEK - Scale 1 : 25 000
 1 cm = 250 m

MUHAZANILIR 10 METREDE BİR GECİRİLMİŞTİR
 CONTOUR INTERVAL 10 METERS
TRANSVERS MERKATOR (GAUSS-KRUGER) PROJESİYONU
 TRANSVERSE MERCATOR (GAUSS-KRUGER) PROJECTION

ÖLÇEK - Scale 1 : 25 000
 1 cm = 250 m

ÖZEL İŞARETLER
 ULABIM
 ÖZEL İŞARETLER
 LEGEND

YERLEŞİM VE TESİSLER
 YERLEŞİM VE TESİSLER
 SETTLEMENTS and UTILITIES

ARAZ ŞEKİLLERİ
 ARAZ ŞEKİLLERİ
 TERRAIN FORMS

HİDROGRAFYA
 HİDROGRAFYA
 HYDROGRAPHY

BITKİ ÖRTÜSÜ
 BITKİ ÖRTÜSÜ
 VEGETATION

YERLEŞİM YERLERİ VE YAZI TİPLERİ
 YERLEŞİM YERLERİ VE YAZI TİPLERİ
 POPULATED PLACES and TEXT STYLES

YAZI KISALTMALARI
 YAZI KISALTMALARI
 ABBREVIATIONS

ÖLÇEK - Scale 1 : 25 000
 1 cm = 250 m

MUHAZANILIR 10 METREDE BİR GECİRİLMİŞTİR
 CONTOUR INTERVAL 10 METERS
TRANSVERS MERKATOR (GAUSS-KRUGER) PROJESİYONU
 TRANSVERSE MERCATOR (GAUSS-KRUGER) PROJECTION

ÖLÇEK - Scale 1 : 25 000
 1 cm = 250 m

ÖZEL İŞARETLER
 ULABIM
 ÖZEL İŞARETLER
 LEGEND

YERLEŞİM VE TESİSLER
 YERLEŞİM VE TESİSLER
 SETTLEMENTS and UTILITIES

ARAZ ŞEKİLLERİ
 ARAZ ŞEKİLLERİ
 TERRAIN FORMS

HİDROGRAFYA
 HİDROGRAFYA
 HYDROGRAPHY

BITKİ ÖRTÜSÜ
 BITKİ ÖRTÜSÜ
 VEGETATION

YERLEŞİM YERLERİ VE YAZI TİPLERİ
 YERLEŞİM YERLERİ VE YAZI TİPLERİ
 POPULATED PLACES and TEXT STYLES

YAZI KISALTMALARI
 YAZI KISALTMALARI
 ABBREVIATIONS

İlçesi : Gebze
 Mahallesi/Köyü : Denizli
 Pafta : G23a.12a
 Ada : -
 Parsel : -
 Konu : Denizli Göleti kuzeyinde yer alan planlı alanlara ilişkin hazırlanan NİP değişikliği teklifi
 Plan Ölçeği : 1/5000 ölçekli nazım imar planı

İmar ve Şehircilik Dairesi Başkanlığı tarafından hazırlanan uygulama imar planları 13.01.2022 tarihinde tarafınca kontrol edilmiştir.

Y. SARARAE Şehir Plancısı
 Seval AYGÖREN Şehir Plancısı

Rahim E. TÜMPALAY Şehir Planlama Şube Müdürü

İmar ve Şehircilik Dairesi Başkanlığı tarafından hazırlanan 05.11.2021 tarih ve 1780002 sayılı Daire Başkanlığı yazısı ile Büyükşehir Belediye Meclisine sunulan planıdır.

Osman GÜNLER İmar ve Şehircilik Dairesi Başkanı

Büyükşehir Belediye Meclisinin 16.12.2021 tarih ve 49 sayılı gündem maddesi olarak görüşülerek Komisyonumuzun tetkikine sunulan ve 05.01.2022 tarihli komisyon toplantısında karara bağlanan planıdır.

Gökman MENGÜCÜ Başkan A. Genel Sekreter Yard.
 Barış ABİŞ Katip Üye
 Fatma Nur ÇELİK Kable Üye

Sadullah KELES İmar ve Bayındırlık Komisyon Başkanı



01									23
06									
11			A						
16									
21	22	23	24	25					

KOCAELİ-DİLOVASI

G23-a-12-a

ONAYLI PLAN

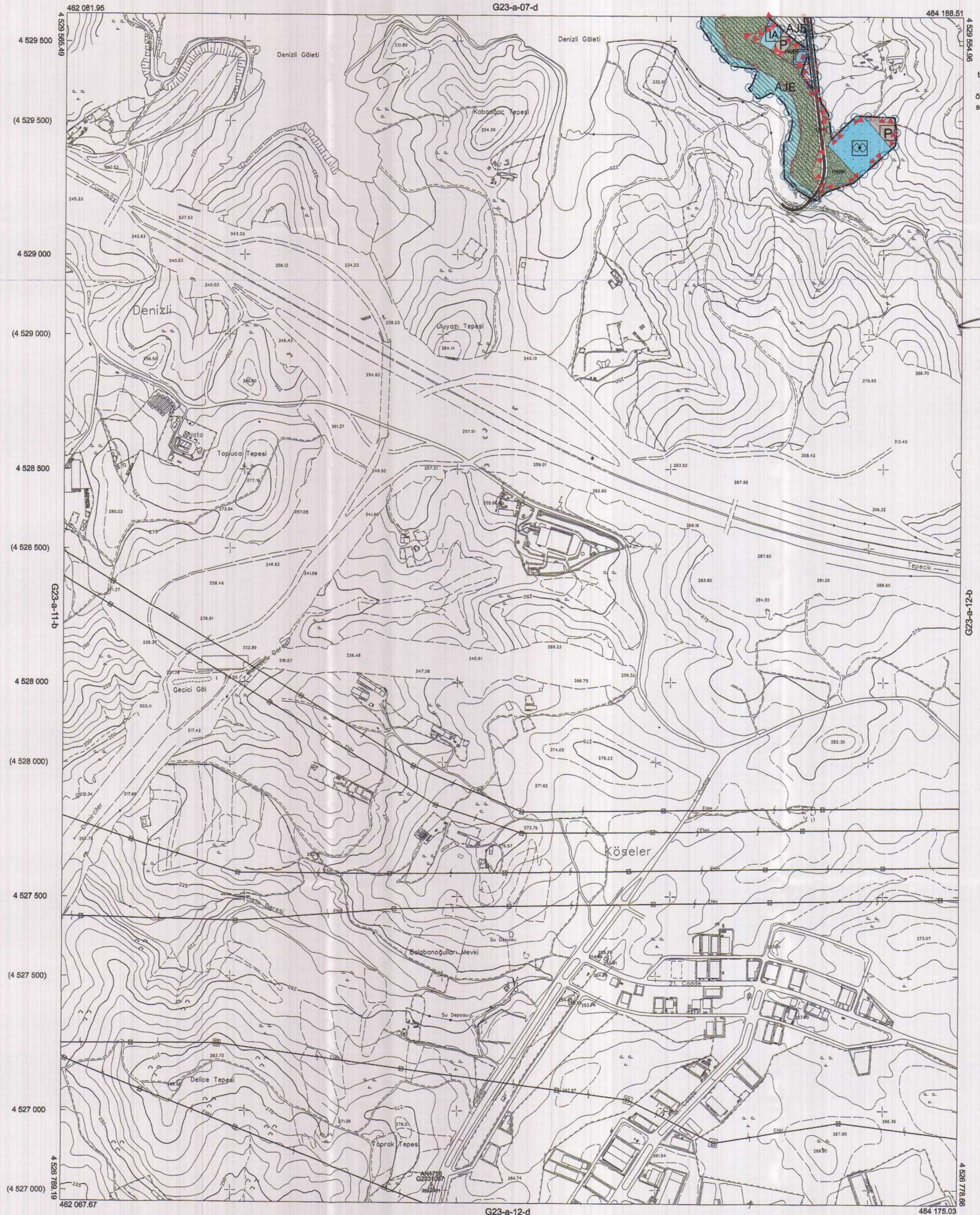

Kocaeli Büyükşehir Belediyesi tarafından Fotogrametrik yöntemle yapılan Kocaeli iline ait 1/5000 ölçekli sayısal Halihazır Harita 3194 sayılı İmar Kanununun 7/a maddesine göre incelendi ve onandı.

1003/2019



KOCAELİ-DİLOVASI

G23-a-12-a

Koordinatlar ve pafta bölümlenmesi en son güncellenmiş TUTGA'ya bağlı 2005.0 epochunda, GRS80 elipsoidi ve Transversal Mercator (TM) izdüşümünde düzenlenmiştir.

Haziran 2018 tarihinde çekilen renkli hava fotoğraflarından üretilmiştir.Yapılar saçak çizgileriyle gösterilmiştir.

Yüklenici Firma : KUTLUBEY HARİTA İNŞ.MÜH.SAN.TİC.A.Ş.

PROJE YÖNETİCİSİ

ALTAN ÇETİNKAYA
Harita Mühendisi

KONTROL

DİLEK AYDIN

Harita Mühendisi

EŞREF AKIŞ

Harita Yüksek Mühendisi

PROJE YÖNETİCİSİ

HARİTA ŞUBE MÜDÜRÜ V.
SEYHAN ÖNÇİR
Harita Yüksek Mühendisi

1:5000

İlçesi : Gebze
 Mahallesi/Köyü : Denizli
 Pafta : G23a.07d
 Ada : -
 Parsel : -
 Konu : Denizli Gölü kuzeyinde yer alan planlı alanlara ilişkin hazırlanan NİP değişikliği teklifi
 Plan Ölçeği : 1/5000 ölçekli nazım imar planı

İmar ve Şehircilik Dairesi Başkanlığı tarafından hazırlanan uygulama imar planları 13.01.2022 tarihinde tarafınca kontrol edilmiştir.

İmar ve Şehircilik Dairesi Başkanlığı tarafından hazırlanan 05.11.2021 tarih ve 1780002 sayılı Daire Başkanlığı yazısı ile Büyükşehir Belediye Meclisine sunulan plandır.

Osman GÜNGÖR
 İmar ve Şehircilik Dairesi Başkanı

Seval AYÇÖREN
 Şehir Plancısı

Rahmi E. TÜMPALAY
 Şehir Planlama Şube Müdürü

Büyükşehir Belediye Meclisinin 16.12.2021 tarih ve 49 sayılı gündem maddesi olarak görüşülerek Komisyonumuzun teklifine sunulan ve 05.01.2022 tarihli komisyon toplantısında karara bağlanan plandır.

Büyükşehir Belediye Meclisinin 13.01.2022 tarih ve 30 sayılı kararı ile onaylanan plandır.

Gökmen MENÇÜCÜ Başkan A.
 Fatma MURÇELİK Kâtip Üye

Sadullah KELES
 İmar ve Bayındırlık Komisyonu Başkanı

01						23
06	27					
11		A				
16						
21	22	23	24	25		

KOCAELİ-GEBZE

G23-a-07-d

ONAYLI PLAN

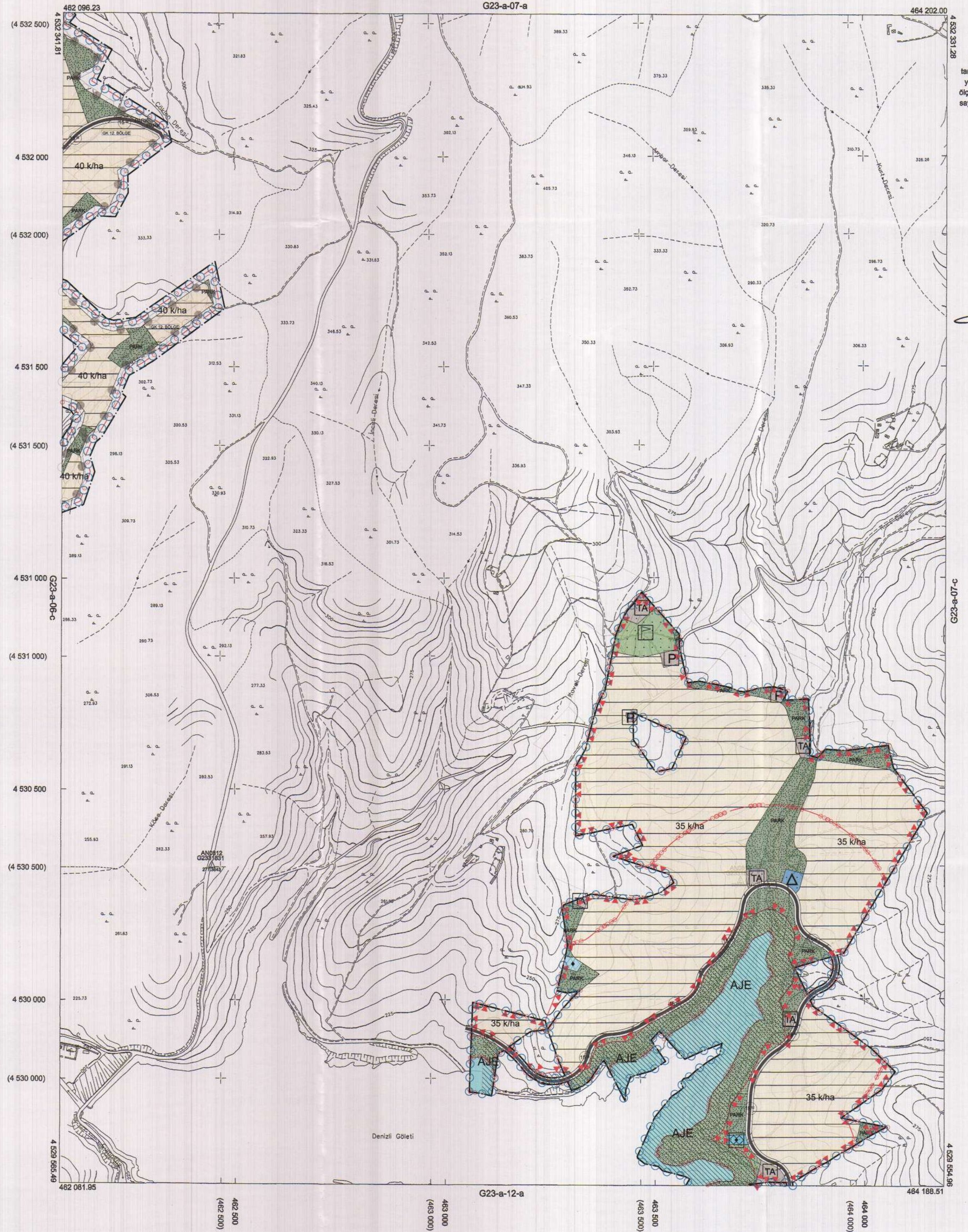

Kocaeli Büyükşehir Belediyesi tarafından Fotogrametrik yöntemle yapılan Kocaeli iline ait 1/5000 ölçekli sayısal Halihazır Harita 3194 sayılı İmar Kanununun 7/a maddesine göre incelendi ve onandı.

18/03/2019



KOCAELİ-GEBZE G23-a-07-d

1:5000

Koordinatlar ve pafta bölünmesi en son güncellenmiş TUTGA'ya bağlı 2005.0 epoğunda, GRS80 elipsoidal ve Transversal Mercator (TM) izdüşümünde düzenlenmiştir.

Haziran 2018 tarihinde çekilen renkli hava fotoğraflarından üretilmiştir. Yapılar aşak çizgileriyle gösterilmiştir.

Yüklenici Firma : KUTLUBEY HARİTA İNŞ.MÖH.SAN.TİC.A.Ş.

PROJE YÖNETİCİSİ

ALTAN ÇETİNKAYA
Harita Mühendisi

KONTROL

DİLEK AYDIN

Harita Mühendisi

EŞREF AKIŞ

Harita Yüksek Mühendisi

PROJE YÖNETİCİSİ

HARİTA ŞUBE MÜDÜRÜ V.
SERKAN ONUR

Harita Yüksek Mühendisi