

İlçesi : Derince
 Mahallesi/Köyü :
 Pafta : G23-c-02b
 Ada :
 Parsel :
 Konu : Yerleşime uygunluk verilerinin güncellenmesi
 Plan Ölçeği : 1/5000 ölçekli nazım imar planı

İmar ve Şehircilik Dairesi Başkanlığı tarafından hazırlanan uygulama imar planları 13.01.2022 tarihinde tarafınca kontrol edilmiştir.

İmar ve Şehircilik Dairesi Başkanlığı tarafından hazırlanan 09.12.2021 tarih ve 1845110 sayılı Daire Başkanlığı yazısı ile Büyükşehir Belediye Meclisine sunulan planlar

Yalın SARAL
 Şehir Plancısı
Seval AYDÖREN
 Şehir Plancısı
Osman GÜNLER
 İmar ve Şehircilik Dairesi Başkanı

Rahmi E. TÜMPALAY
 Şehir/Planlama Şube Müdürü

Büyükşehir Belediye Meclisinin 16.12.2021 tarih ve 69 sayılı gündem maddesi olarak görüşülerek Komisyonumuzun tetkikine sunulan ve 24.12.2021 tarihli komisyon toplantısında karara bağlanan plandır.

Büyükşehir Belediye Meclisinin 13.01.2022 tarih ve 25 sayılı kararı ile onaylanan plandır.

Gökmen MENEÜÇ Başkan A.
Berna ABİŞ Katip Üye
Fatma Nur ÇELİK Katip Üye
 Genel Sekreter Yard.

Sadırlah KELES
 İmar ve Bayındırlık Komisyon Başkanı

01	02	23
06		
11	C	
16		
21	22	23
24	25	

KOCAELİ-GÖLCÜK

G23-c-02-b

ONAYLI PLAN

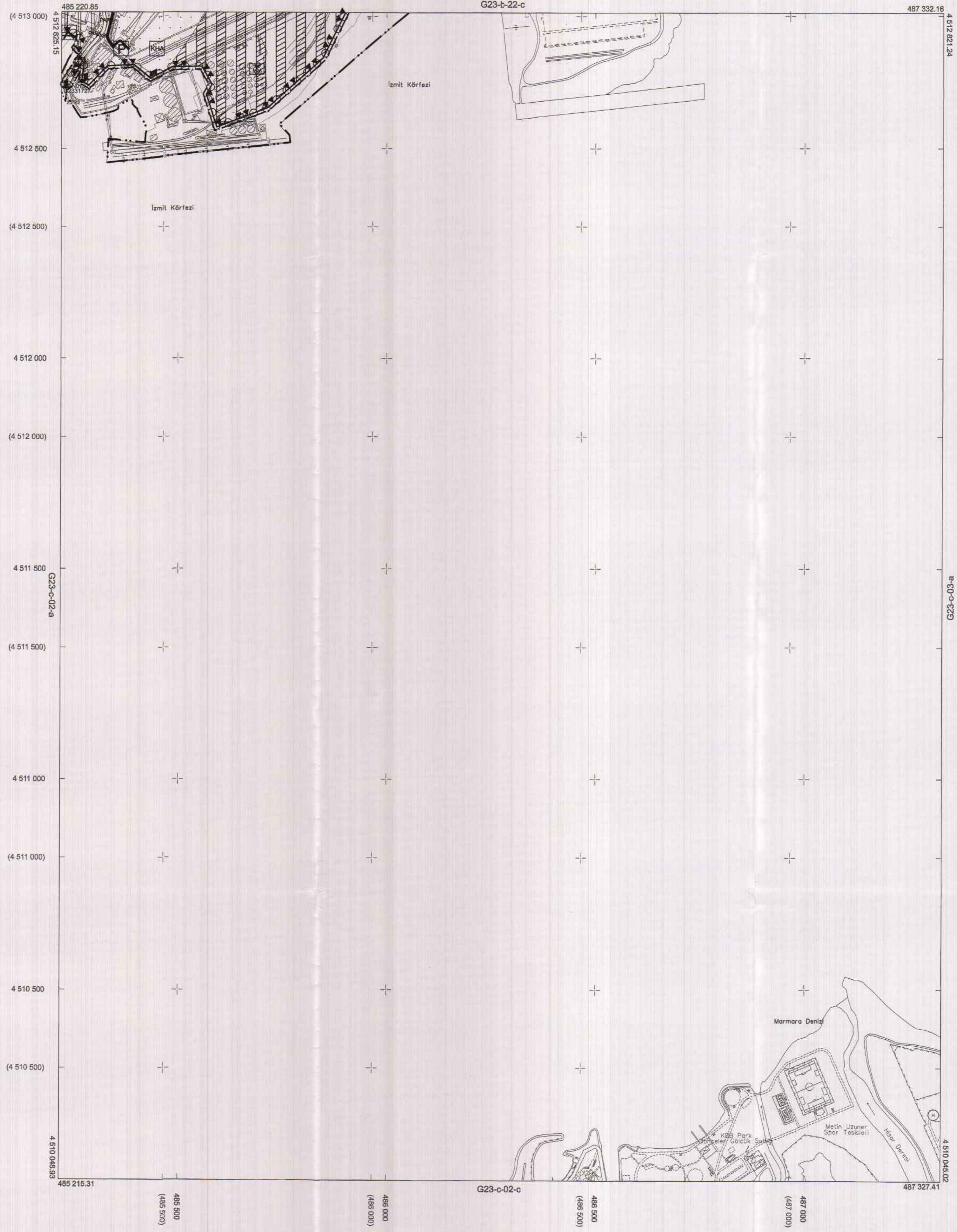

Kocaeli Büyükşehir Belediyesi tarafından Fotogrametrik yöntemle yapılan Kocaeli İline ait 1/5000 ölçekli sayısal Halihazır Harita 3194 sayılı İmar Kanununun 7/a maddesine göre incelendi ve onandı.

18.03.2019



KOCAELİ-GÖLCÜK G23-c-02-b

1:5000

Koordinatlar ve pafta bölünmesi en son güncellenmiş TUTGA'ya bağlı 2005.0 epeğinde, GRS80 elipsoidal ve Transversal Mercator (TM) izdüşümünde düzenlenmiştir.

Haziran 2018 tarihinde çekilen renkli hava fotoğraflarından üretilmiştir. Yapılar saçak çizgileriyle gösterilmiştir.

Yüklenici Firma : KUTLUBEY HARİTA İNŞ.MÜH.SAN.TİC.A.Ş.

PROJE YÖNETİCİSİ

ALTAN ÇETİNKAYA
 Harita Mühendisi

Altan Çetinkaya

KONTROL

DİLEK AYDIN

Harita Mühendisi

Dilek Aydın

EŞREF AKIŞ

Harita Yüksek Mühendisi

Eşref Akış

PROJE YÖNETİCİSİ

HARİTA ŞUBE MÜDÜRÜ V.

SERKAN ONUR

Harita Yüksek Mühendisi

Serkan Onur

İlçesi : Derince
 Mahallesi/Köyü : -
 Pafta : G23c-01b
 Ada : -
 Parsel : -
 Konu : Yerleşme uygunluk verilerinin
 güncellenmesi
 Plan Ölçeği : 1/5000 ölçekli nazım imar planı

İmar ve Şehircilik Dairesi Başkanlığı tarafından
 hazırlanan uygulama imar planları 13.01.2022
 tarihinde tarafınca kontrol edilmiştir.

Yılmaz KARAL
 Şehir Plancısı

Seval AYÇÖREN
 Şehir Plancısı

Rahmi E. TÜMPALAY
 Şehir Planlama Şube Müdürü

İmar ve Şehircilik Dairesi Başkanlığı tarafından
 hazırlanan 09.12.2021 tarih ve 1845110 sayılı
 Daire Başkanlığı yazısı ile Büyükşehir Belediye
 Meclisine sunulan plandır.

Osman GÜNLER
 İmar ve Şehircilik Dairesi Başkanı

Büyükşehir Belediye Meclisinin 16.12.2021 tarih
 ve 69 sayılı gündem maddesi olarak görüşülerek
 Komisyonumuzun tetkikine sunulan ve 24.12.2021
 tarihli komisyon toplantısında karara bağlanan plandır.

Büyükşehir Belediye Meclisinin 13.01.2022 tarih
 ve 25 sayılı kararı ile onaylanan plandır.

Gökmen MİNGÜÇ
 Başkan A.
 Genel Sekreter Yrd.

Berha ABİŞ
 Katip Üye

Fatma Nur ÇELİK
 Katip Üye

Sadullah KELEŞ
 İmar ve Bayındırlık Komisyon Başkanı

04	05	06	07	08	09	10	11	12	13	14	15	16	17	18	19	20	21	22	23	24	25	
							C															
G																						

KOCAELİ-KÖRFEZ

G23-c-01-b

ONAYLI PLAN

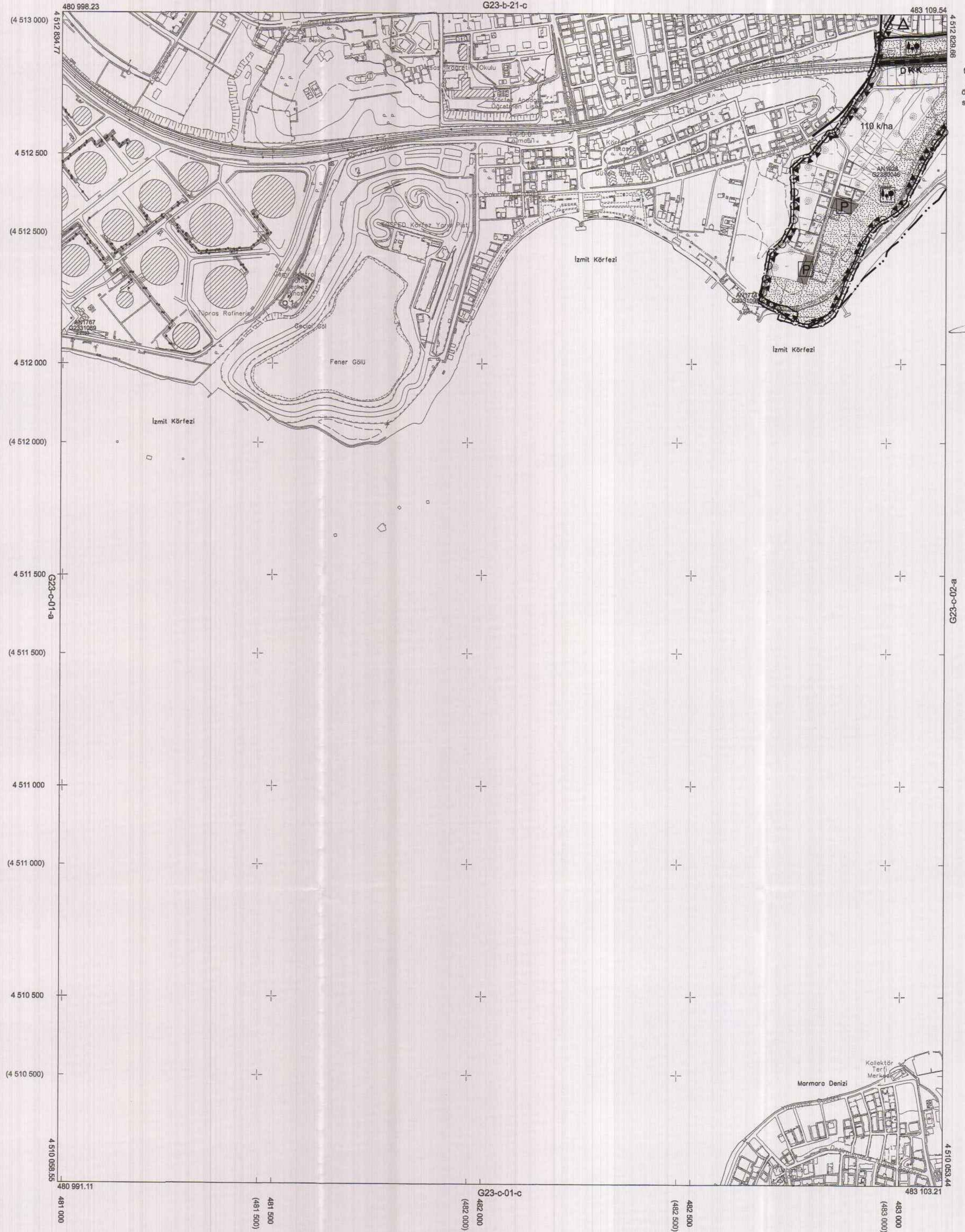

Kocaeli Büyükşehir Belediyesi
 tarafından Fotogrametrik yöntemle
 yapılan Kocaeli iline ait 1/5000
 ölçekli sayısal Halihazır Harita 3194
 sayılı İmar Kanununun 7/a maddesine
 göre incelendi ve onandı.

1803/2019



KOCAELİ-KÖRFEZ G23-c-01-b

Koordinatlar ve pafta bölümmesi en son güncellenmiş
 TUTGA'ya bağlı 2005.0 eponunda, GRS80 elipsoidi ve
 Transversal Mercator (TM) izdüşümünde düzenlenmiştir.

Haziran 2018 tarihinde çekilen renkli hava fotoğraflarından
 üretilmiştir.Yapılar saçak çizgileriyle gösterilmiştir.

Yüklenici Firma : KUTLUBEY HARİTA İNŞ.MOH.SAN.TİC.A.Ş.

PROJE YÖNETİCİSİ

ALTAN ÇETİNKAYA
 Harita Mühendisi

KONTROL

DİLEK AYDIN

Harita Mühendisi

EŞREF AKIŞ

Harita Yüksek Mühendisi

PROJE YÖNETİCİSİ

HARİTA ŞUBE MÜDÜRÜ V.
 SERKAN ÇINUR
 Harita Proje Mühendisi

İlçesi : Derince
 Mahallesi/Köyü : -
 Pafta : G23b.23d
 Ada : -
 Parsel : -
 Konu : Yerleşime uygunluk verilerinin güncellenmesi
 Plan Ölçeği : 1/5000 ölçekli nazım imar planı

İmar ve Şehircilik Dairesi Başkanlığı tarafından hazırlanan uygulama imar planları 13.01.2022 tarihinde tarafınca kontrol edilmiştir.

İmar ve Şehircilik Dairesi Başkanlığı tarafından hazırlanan 09.12.2021 tarih ve 1845110 sayılı Daire Başkanlığı yazısı ile Büyükşehir Belediye Meclisine sunulan planlar.

Seval AYGÖREN
 Şehir Plancısı

Rahim E. TÜMPALAY
 Şehir Planlama Şube Müdürü

Özkan DÜLLEN
 İmar ve Şehircilik Dairesi Başkanı

Büyükşehir Belediye Meclisinin 16.12.2021 tarih ve 69 sayılı gündem maddesi olarak görüşülerek Komisyonumuzun teklifine sunulan ve 24.12.2021 tarihli komisyon toplantısında karar bağlanan planlar.

Büyükşehir Belediye Meclisinin 13.01.2022 tarih ve 25 sayılı kararı ile onaylanan planlar.

Gökmağ MENEVİÇ Başkan A.
Berna ABİŞ Katip Üye
Fatma Nur ÇELİK Katip Üye

Genel Sekreter İrd.

Sadullah KELES
 İmar ve Bayındırlık Komisyon Başkanı

Mustafa

01					
06					
11	B				
16					
21	22	23	24	25	

KOCAELİ-İZMİT

G23-b-23-d

ONAYLI PLAN

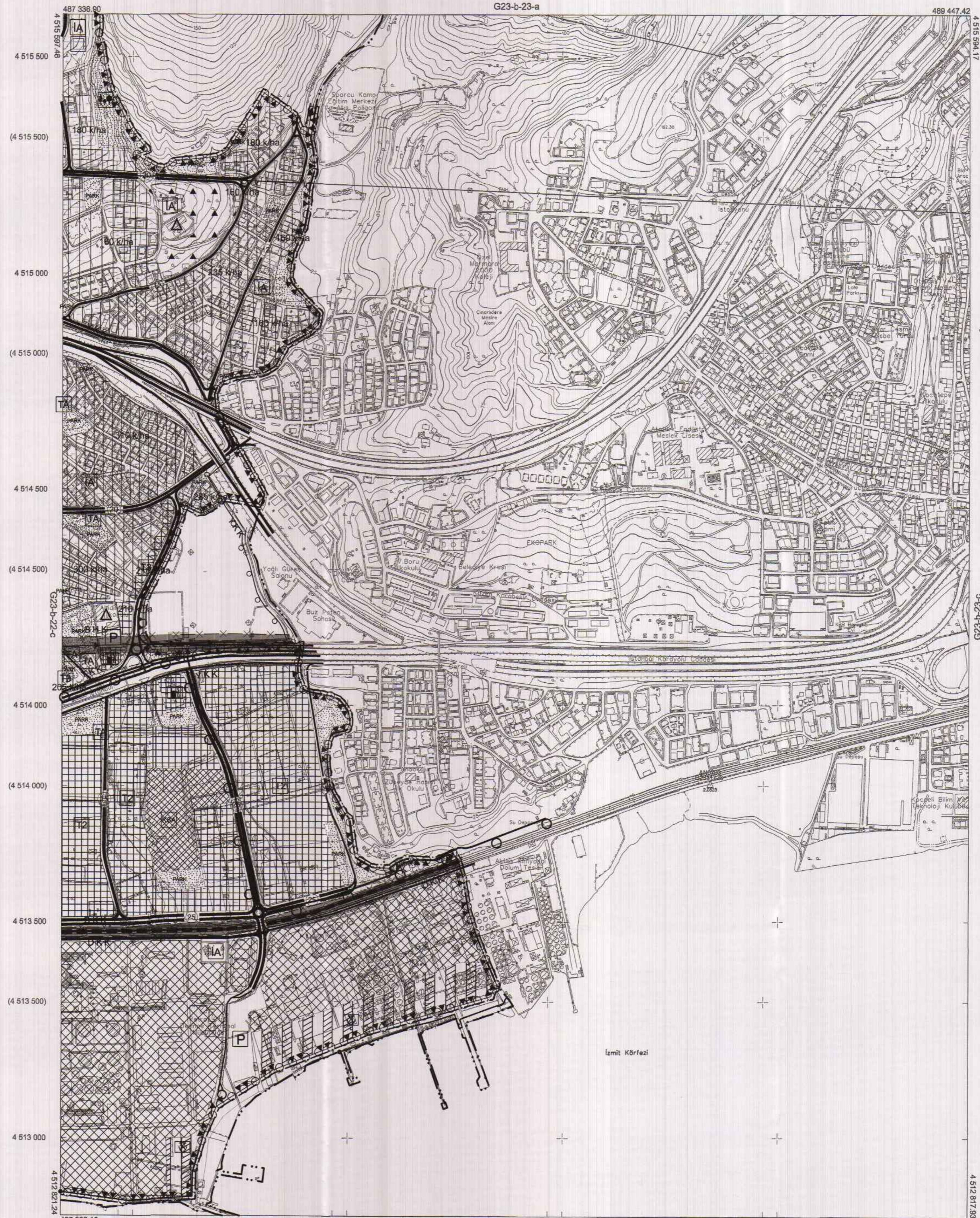

Kocaeli Büyükşehir Belediyesi tarafından Fotogrametrik yöntemle yapılan Kocaeli İline ait 1/5000 ölçekli sayısal Halihazır Harita 3194 sayılı İmar Kanununun 7/a maddesine göre incelendi ve onandı.

1803/2019



KOCAELİ-İZMİT G23-b-23-d

Koordinatlar ve pafta bölünmesi en son güncellenmiş TUTGA'ya bağlı 2005.0 epiçünde, GR50 elipsoidal ve Transversal Mercator (TM) izdüşümünde düzenlenmiştir.

Haziran 2018 tarihinde çekilen renkli hava fotoğraflarından üretilmiştir. Yapılar saçak çizgileriyle gösterilmiştir.

Yüklenici Firma : KUTLUBEY HARİTA İNŞ.MÖH.SAN.TİC.A.Ş.

PROJE YÖNETİCİSİ

ALTAN ÇETİNKAYA

Harita Mühendisi

KONTROL

DİLEK AYDIN

Harita Mühendisi

EŞREF AKIŞ

Harita Yüksek Mühendisi

PROJE YÖNETİCİSİ

HARİTA ŞUBE MÜDÜRÜ V.

SERKAN ÖMÜR

Harita Yüksek Mühendisi

1:5000

İlçesi : Derince
 Mahallesi/Köyü : -
 Pafta : G23b.23a
 Ada : -
 Parsel : -
 Konu : Yerleşime uygunluk verilerinin güncellenmesi
 Plan Ölçeği : 1/5000 ölçekli nazım imar planı

İmar ve Şehircilik Dairesi Başkanlığı tarafından hazırlanan uygulama imar planları 13.01.2022 tarihinde tarafınca kontrol edilmiştir.

M. SARAL
Şehir Plancısı

Seval AYDÖREN
Şehir Plancısı

Rahmi E. TÜMPALAY
Şehir Planlama Şube Müdürü

İmar ve Şehircilik Dairesi Başkanlığı tarafından hazırlanan 09.12.2021 tarih ve 1845110 sayılı Daire Başkanlığı yazısı ile Büyükşehir Belediye Meclisine sunulmuştur.

Orhan GÜNLER
İmar ve Şehircilik Dairesi Başkanı

Büyükşehir Belediye Meclisinin 16.12.2021 tarih ve 69 sayılı gündem maddesi olarak görüşülerek Komisyonumuzun teklifine sunulan ve 24.12.2021 tarihli komisyon toplantısında karara bağlanan planıdır.

Büyükşehir Belediye Meclisinin 13.01.2022 tarih ve 25 sayılı kararı ile onaylanan planıdır.

Gökmen MENÇİCİ
Başkan A.
Genel Sekreter Yard.

Berna ABİŞ
Katip Üye

Fatma Nur ÇELİK
Katip Üye

Sadırlah YILMAZ
İmar ve Bayındırlık Komisyon Başkanı

01				23
06				
11	B			
16				
21	22	23	24	25

KOCAELİ-İZMİT

G23-b-23-a

ONAYLI PLAN

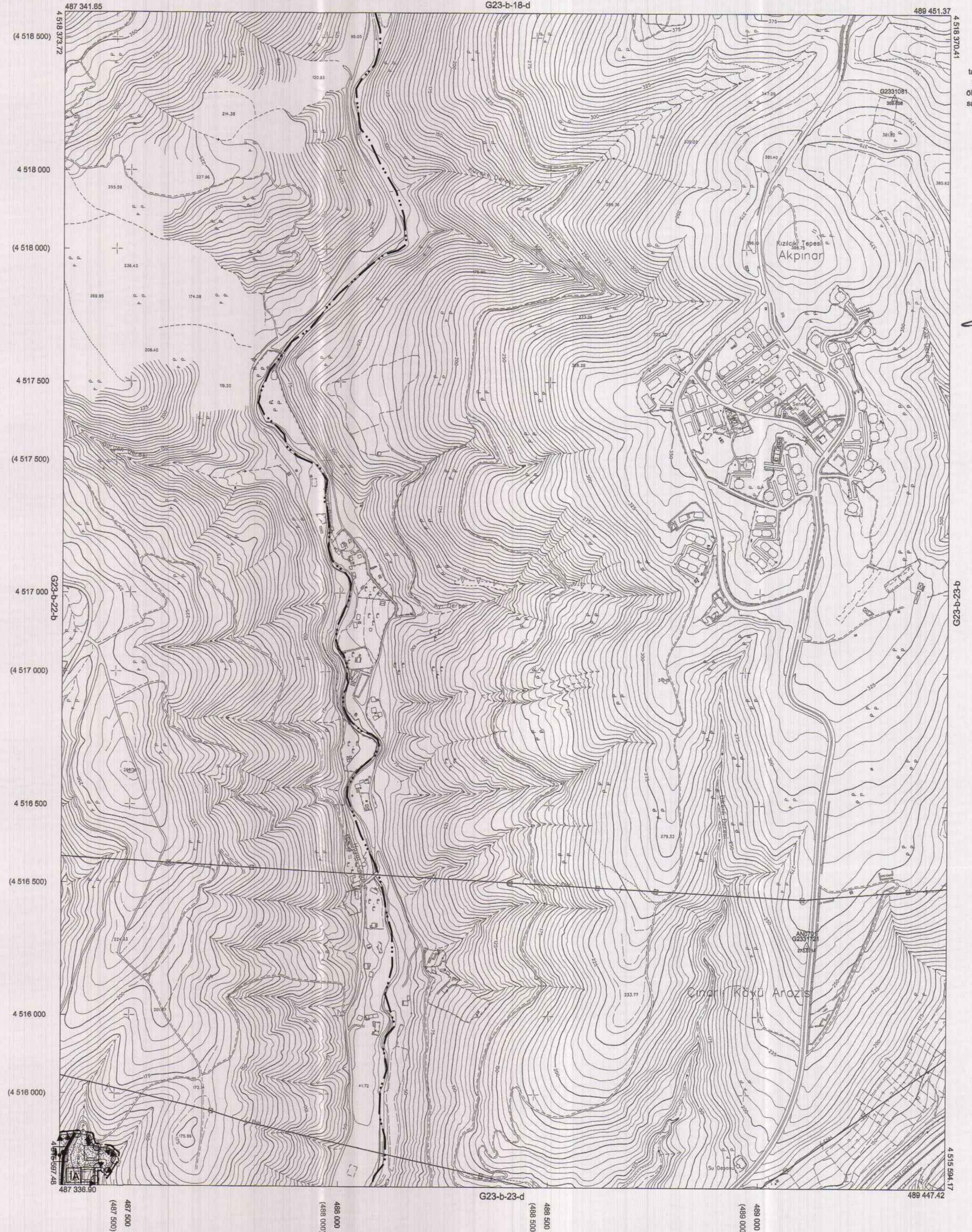

Kocaeli Büyükşehir Belediyesi tarafından Fotogrametrik yöntemle yapılan Kocaeli İline ait 1/5000 ölçekli sayısal Halihazır Harita 3194 sayılı İmar Kanununun 7/a maddesine göre incelendi ve onandı.

18.03.2019



KOCAELİ-İZMİT

G23-b-23-a

1:5000

Koordinatlar ve pafta bölünmesi en son güncellenmiş TUTGA'ya bağlı 2005.0 epochunda, GRS80 elipsoidi ve Transversal Mercator (TM) izdüşümünde düzenlenmiştir.

Haziran 2018 tarihinde çekilen renkli hava fotoğraflarından üretilmiştir. Yapılar saçak çizgileriyle gösterilmiştir.

Yüklenici Firma : KUTLUBEY HARİTA İNŞ.MOH.SAN.TİC.A.Ş.

PROJE YÖNETİCİSİ

ALTAN ÇETİNKAYA
Harita Mühendisi

Altan Çetinkaya

KONTROL

DİLEK AYDIN

Harita Mühendisi

Dilek Aydın

EŞREF AKIŞ

Harita Yüksek Mühendisi

Eşref Akış

PROJE YÖNETİCİSİ

HARİTA ŞUBE MÜDÜRÜ V.
SERKAN ÖZKAR
Harita Yüksek Mühendisi

Serkan Özkâr

İlçesi : Derince
 Mahallesi/Köyü : -
 Pafta : G23b.22d
 Ada : -
 Parsel : -
 Konu : Yerleşime uygunluk verilerinin
 güncellenmesi
 Plan Ölçeği : 1/5000 ölçekli nazım imar planı

İmar ve Şehircilik Dairesi Başkanlığı tarafından
 hazırlanan uygulama imar planları 13.01.2022
 tarihinde tarafınca kontrol edilmiştir.

YÜRÜRLÜK
 Şehir Plancısı

Seval AYŞÖREN
 Şehir Plancısı

İmar ve Şehircilik Dairesi Başkanlığı tarafından
 hazırlanan 09.12.2021 tarih ve 1845110 sayılı
 Daire Başkanlığı yazısı ile Büyükşehir Belediye
 Meclisine sunulmuştur.

Osman SÜNLER
 İmar ve Şehircilik Dairesi Başkanı

Rahmi E. TÜMPALAY
 Şehir Plancılığı Şube Müdürü

01	23
06	
11	B
16	
21	22 23 24 25

KOCAELİ-DERİNCE

G23-b-22-d

ONAYLI PLAN

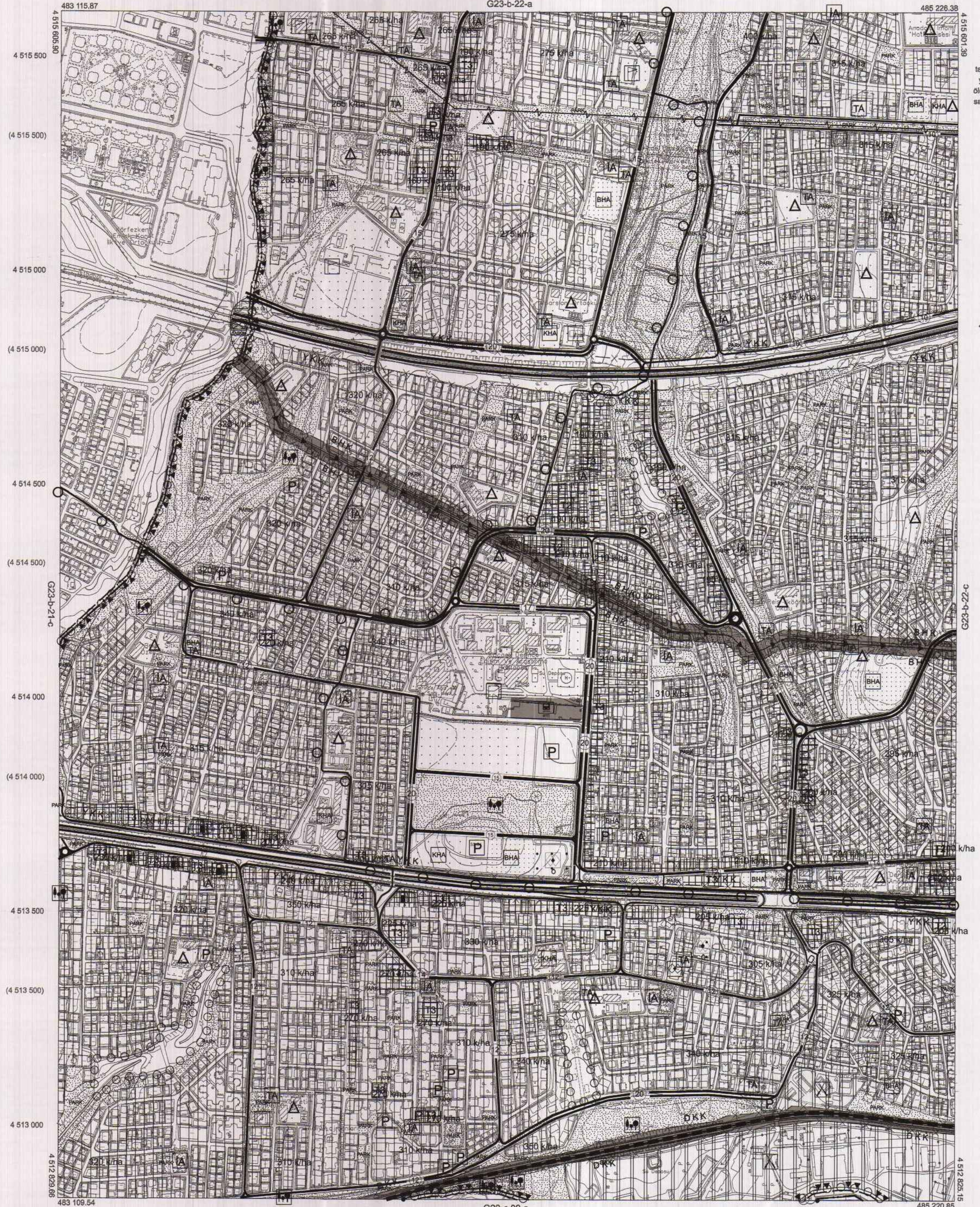

Kocaeli Büyükşehir Belediyesi
 tarafından Fotogrametrik yöntemle
 yapılan Kocaeli iline ait 1/5000
 ölçekli sayısal Halihazır Harita 3194
 sayılı İmar Kanununun 7/a maddesine
 göre incelenmiş ve onandır.

18/03/2019



KOCAELİ-DERİNCE

G23-b-22-d

1:5000

Koordinatlar ve pafta bölünmesi en son güncellenmiş
 TUTGA'ya bağlı 2005.0 epeğinde, GRS80 elipsoidi ve
 Transversal Mercator (TM) izdüşümünde düzenlenmiştir.

Haziran 2018 tarihinde çekilen renkli hava fotoğraflarından
 üretilmiştir. Yapılar saçak çizgileriyle gösterilmiştir.

Yüklenici Firma : KUTLUBEY HARİTA İNŞ. MÜH. SAN. TİC. A.Ş.

PROJE YÖNETİCİSİ

ALTAN ÇETİNKAYA
 Harita Mühendisi

KONTROL

DİLEK AYDIN

Harita Mühendisi

EŞREF AKŞ

Harita Yüksek Mühendisi

PROJE YÖNETİCİSİ

HARİTA ŞUBE MÜDÜRÜ V.

SERKAN ÖMÜR
 Harita Yüksek Mühendisi

İlçesi : Derince
 Mahallesi/Köyü : -
 Pafta : G23b.21c
 Ada : -
 Parsel : -
 Konu : Yerleşme uygunluk verilerinin güncellenmesi
 Plan Ölçeği : 1/5000 ölçekli nazım imar planı

İmar ve Şehircilik Dairesi Başkanlığı tarafından hazırlanan uygulama imar planları 13.01.2022 tarihinde tarafsızca kontrol edilmiştir.

İmar ve Şehircilik Dairesi Başkanlığı tarafından hazırlanan 09.12.2021 tarih ve 1845110 sayılı Daire Başkanlığı yazısı ile Büyükşehir Belediye Meclisine sunulan planlar.

Yiğit SARAL
 Şehir Plancısı

Seval AYĞÖREN
 Şehir Plancısı

Osman ÖZNER
 İmar ve Şehircilik Dairesi Başkanı

Rahmi E. TÜMPALAY
 Şehir Planlama Şube Müdürü

Büyükşehir Belediye Meclisinin 16.12.2021 tarih ve 69 sayılı gündem maddesi olarak görüşülerek Komisyonumuzun tetkikine sunulan ve 24.12.2021 tarihli komisyon toplantısında karara bağlanan planlar.

Büyükşehir Belediye Meclisinin 13.01.2022 tarih ve 25 sayılı kararı ile onaylanan planlar.

Gökmen MENŞÜCÜ
 Başkan A. Genel Sekreter Yardımcısı

Berna ABİŞ
 Katip Üye

Fatma Nur ÇELİK
 Katip Üye

Süleyman KETES
 İmar ve Bayındırlık Komisyon Başkanı

01	23
06	
11	B
16	
22	23 24 25

KOCAELİ-KÖRFEZ

G23-b-21-c

ONAYLI PLAN



Kocaeli Büyükşehir Belediyesi tarafından Fotogrametrik yöntemle yapılan Kocaeli İline ait 1/5000 ölçekli sayısal Halihazır Harita 3104 sayılı İmar Kanununun 7/a maddesine göre incelendi ve onandı.

18.03.2019



KOCAELİ-KÖRFEZ

G23-b-21-c

Koordinatlar ve pafta bölünmesi en son güncellenmiş TUTGA'ya bağlı 2005.0 epoçunda, GRS80 elipsoidi ve Transversal Mercator (TM) izdüşümünde düzenlenmiştir.

Haziran 2018 tarihinde çekilen renkli hava fotoğraflarından üretilmiştir. Yapılar sapak çizgileriyle gösterilmiştir.

Yüklenici Firma : KUTLUBEY HARİTA İNŞ.MÜH.SAN.TİC.A.Ş.

PROJE YÖNETİCİSİ

ALTAN ÇETİNKAYA
Harita Mühendisi

KONTROL

DİLEK AYDIN

Harita Mühendisi

EŞREF AKIŞ

Harita Yüksek Mühendisi

PROJE YÖNETİCİSİ

HARİTA ŞUBE MÜDÜRÜ V.
BERKAY ÖZLÜK
Harita Yüksek Mühendisi

İlçesi : Derince
 Mahallesi/Köyü : -
 Pafta : G23b.22a
 Ada : -
 Parsel : -
 Konu : Yerleşme uygunluk verilerinin
 güncellenmesi
 Plan Ölçeği : 1/5000 ölçekli nazım imar planı

İmar ve Şehircilik Dairesi Başkanlığı tarafından
 hazırlanan uygulama imar planları 13.01.2022
 tarihinde tarafınca kontrol edilmiştir.

İmar ve Şehircilik Dairesi Başkanlığı tarafından
 hazırlanan 09.12.2021 tarih ve 1845110 sayılı
 Daire Başkanlığı yazısı ile Büyükşehir Belediye
 Meclisine sunulan plandır.

Osmun GÜNER
 İmar ve Şehircilik Dairesi Başkanı

Seval AYĞÖREN
 Şehir Plancısı (Serf)

Rahmi E. TÜMPALAY
 Şehir Planlama Şube Müdürü

01							23
06							
11	B						
16							
21	22	23	24	25			
G							

KOCATELİ-DERİNCE

G23-b-22-a

ONAYLI PLAN

Büyükşehir Belediye Meclisinin 16.12.2021 tarih
 ve 69 sayılı gündem maddesi olarak görüşülerek
 Komisyonumuzun tetkikine sunulan ve 24.12.2021
 tarihli komisyon toplantısında karara bağlanan plandır.

Büyükşehir Belediye Meclisinin 13.01.2022 tarih
 ve 25 sayılı kararı ile onaylanan plandır.

Gökmen MİNGÜÇ
 Başkan A.
 Genel Sekreter Yrd.

Berna ABİŞ
 Katip Üye

Fatma Nur ÇELİK
 Katip Üye

Sadullah KELEŞ
 İmar ve Bayındırlık Komisyon Başkanı

Kocaeli Büyükşehir Belediyesi
 tarafından Fotogrametrik yöntemle
 yapılmış Kocaeli İline ait 1/5000
 ölçekli sayısal Halihazır Harita 3194
 sayılı İmar Kanununun 7/a maddesine
 göre inceleti ve onandı.

1803/2019



1:5000

Koordinatlar ve pafta bölünmesi en son güncellenmiş
 TUTGA'ya bağlı 2005.0 epöğünde, GRS80 elipsoidal ve
 Transversal Mercator (TM) izdüşümünde düzenlenmiştir.

Haziran 2018 tarihinde çekilen renkli hava fotoğraflarından
 üretilmiştir.Yapılar sacak çizgileriyle gösterilmiştir.

Yüklenici Firma : KUTLUBEY HARİTA İNŞ.MOH.SAN.TİC.A.Ş.

PROJE YÖNETİCİSİ

ALTAN ÇETİNKAYA
 Harita Mühendisi

KONTROL

DİLEK AYDIN

Harita Mühendisi

EŞREF AKIŞ

Harita Yüksek Mühendisi

PROJE YÖNETİCİSİ

HARİTA ŞUBE MÜDÜRÜ V.
 SERKAN OKUR
 Harita Yüksek Mühendisi

KOCATELİ-DERİNCE

G23-b-22-a

İlçesi : Derince
 Mahallesi/Köyü : -
 Pafta : G23b.22c
 Ada : -
 Parsel : -
 Konu : Yerleşime uygunluk verilerinin güncellenmesi
 Plan Ölçeği : 1/5000 ölçekli nazım imar planı

İmar ve Şehircilik Dairesi Başkanlığı tarafından hazırlanan uygulama imar planları 13.01.2022 tarihinde tarafınca kontrol edilmiştir.

İmar ve Şehircilik Dairesi Başkanlığı tarafından hazırlanan 09.12.2021 tarih ve 1845110 sayılı Daire Başkanlığı yazısı ile Büyükşehir Belediye Meclisince onaylanmıştır.

Yılmaz SARAL
 Şehir Plancısı

Seval AYGÖREN
 Şehir Plancısı

Osman GÜNLER
 İmar ve Şehircilik Dairesi Başkanı

Rahmi E. TÜMPALAY
 Şehir Planlama Şube Müdürü

Büyükşehir Belediye Meclisinin 16.12.2021 tarih ve 69 sayılı gündem maddesi olarak görüşülerek Komisyonumuzun tetkikine sunulan ve 24.12.2021 tarihli komisyon toplantısında karara bağlanan plandır.

Büyükşehir Belediye Meclisinin 13.01.2022 tarih ve 25 sayılı kararı ile onaylanan plandır.

Gökmen MENÜÇ - Berna ABİŞ - Fatma Nur ÇELİK
 Başkan A. Katip Üye Katip Üye
 Genel Sekreter Yard.

Sadullah KELES
 İmar ve Bayındırlık Komisyon Başkanı

01					
06					
11	B				
16					
21	22	23	24	25	

KOCAELİ-DERİNCE

G23-b-22-c

ONAYLI PLAN

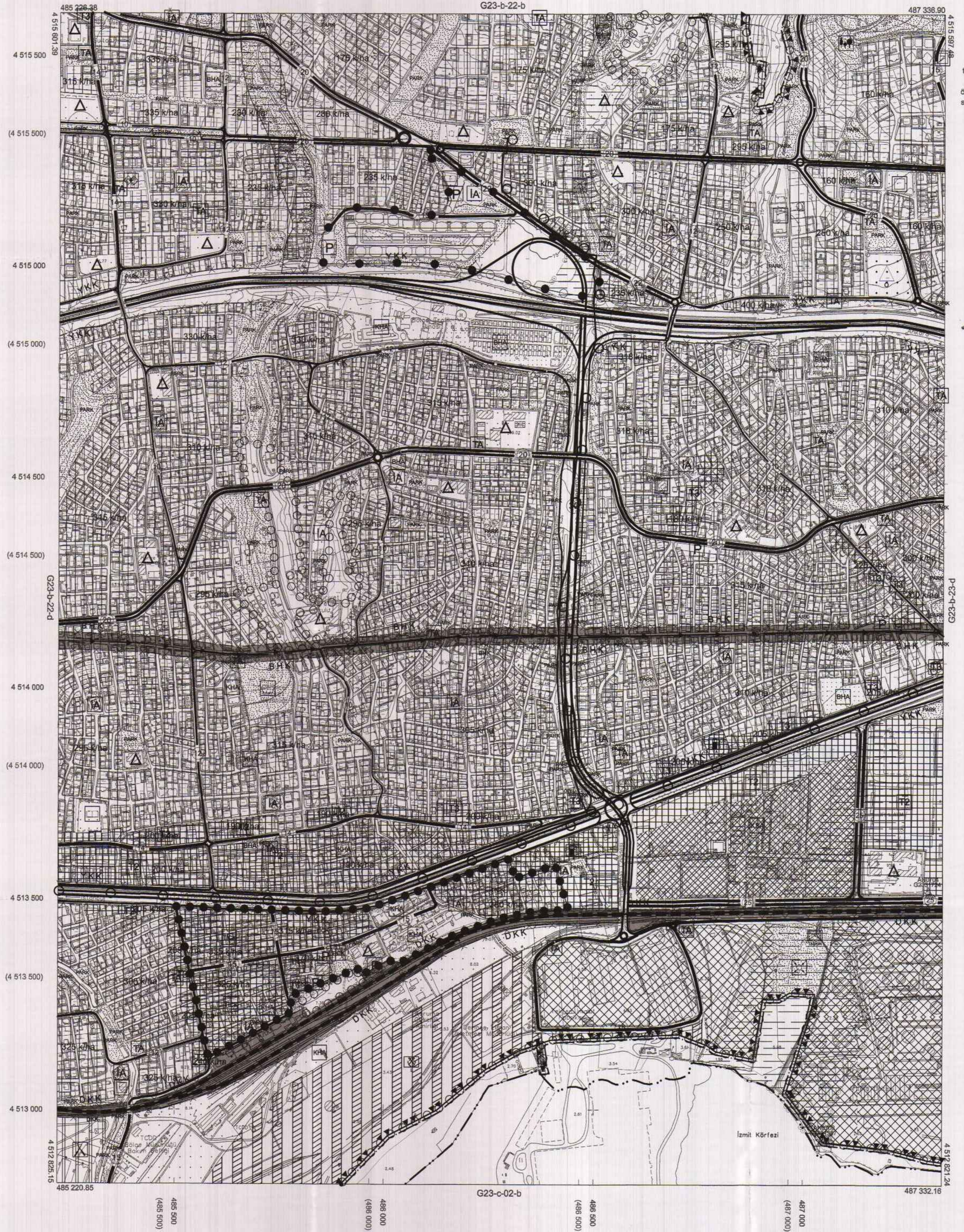

Kocaeli Büyükşehir Belediyesi tarafından Fotogrametrik yöntemle yapılmış Kocaeli İline ait 1/5000 ölçekli sayısal Halihazır Harita 3194 sayılı İmar Kanununun 7/a maddesine göre incelendi ve onandı.

18.03.2019



KOCAELİ-DERİNCE

G23-b-22-c

1:5000

Koordinatlar ve pafta bölünmesi en son güncellenmiş TUTGA'ya bağlı 2005.0 epiçunda, GR580 elipsoidal ve Transversal Mercator (TM) izdüşümünde düzenlenmiştir.

Haziran 2019 tarihinde çekilen renkli hava fotoğraflarından üretilmiştir. Yapılar sacak çizgileriyle gösterilmiştir.

Yüklenici Firma : KUTLUBEY HARİTA İNŞ. MÖH. SAN. TİC. A.Ş.

PROJE YÖNETİCİSİ
 ALTAN ÇETİNKAYA
 Harita Mühendisi

DİLEKAYDIN
 Harita Mühendisi

KONTROL

ESREF AKIŞ
 Harita Yüksek Mühendisi

PROJE YÖNETİCİSİ
 HARİTA ŞUBE MÜDÜRÜ V.
 SERKAN OKUR
 Harita Yüksek Mühendisi

İlçesi : Derince
 Mahallesi/Köyü : -
 Pafta : G23c.02a
 Ada : -
 Parsel : -
 Konu : Yerleşime uygunluk verilerinin
 güncellenmesi
 Plan Ölçeği : 1/5000 ölçekli nazım imar planı

İmar ve Şehircilik Dairesi Başkanlığı tarafından
 hazırlanan uygulama imar planları 13.01.2022
 tarihinde tarafsızca kontrol edilmiştir.

İmar ve Şehircilik Dairesi Başkanlığı tarafından
 hazırlanan 09.12.2021 tarih ve 1845110 sayılı
 Daire Başkanlığı yazısı ile Büyükşehir Belediye
 Meclisine sunulan plandır.

Yiğit SARAL
 Şehir Plancısı

Seval AYĞÖREN
 Şehir Plancısı

Osman GÜNLER
 İmar ve Şehircilik Dairesi Başkanı

Rahmi E. TÜMPALAY
 Şehir Planlama Şube Müdürü

Büyükşehir Belediye Meclisinin 16.12.2021 tarih
 ve 69 sayılı gündem maddesi olarak görüşülerek
 Komisyonumuzun tetkikine sunulan ve 24.12.2021
 tarihli komisyon toplantısında onaylanan plandır.

Büyükşehir Belediye Meclisinin 13.01.2022 tarih
 25 sayılı kararı ile onaylanan plandır.

Gökmen MEZGİÇ
 Başkan A.
 Genel Sekreter Yrd.

Berna ABİŞ
 Katip Üye

Fatma Nur ÇELİK
 Katip Üye

Sadık İbrahim KETES
 İmar ve Bayındırlık Komisyon Başkanı

01	02	23
06		
11	C	
16		
21	22	23
24	25	

KOCAELİ-GÖLCÜK

G23-c-02-a

ONAYLI PLAN

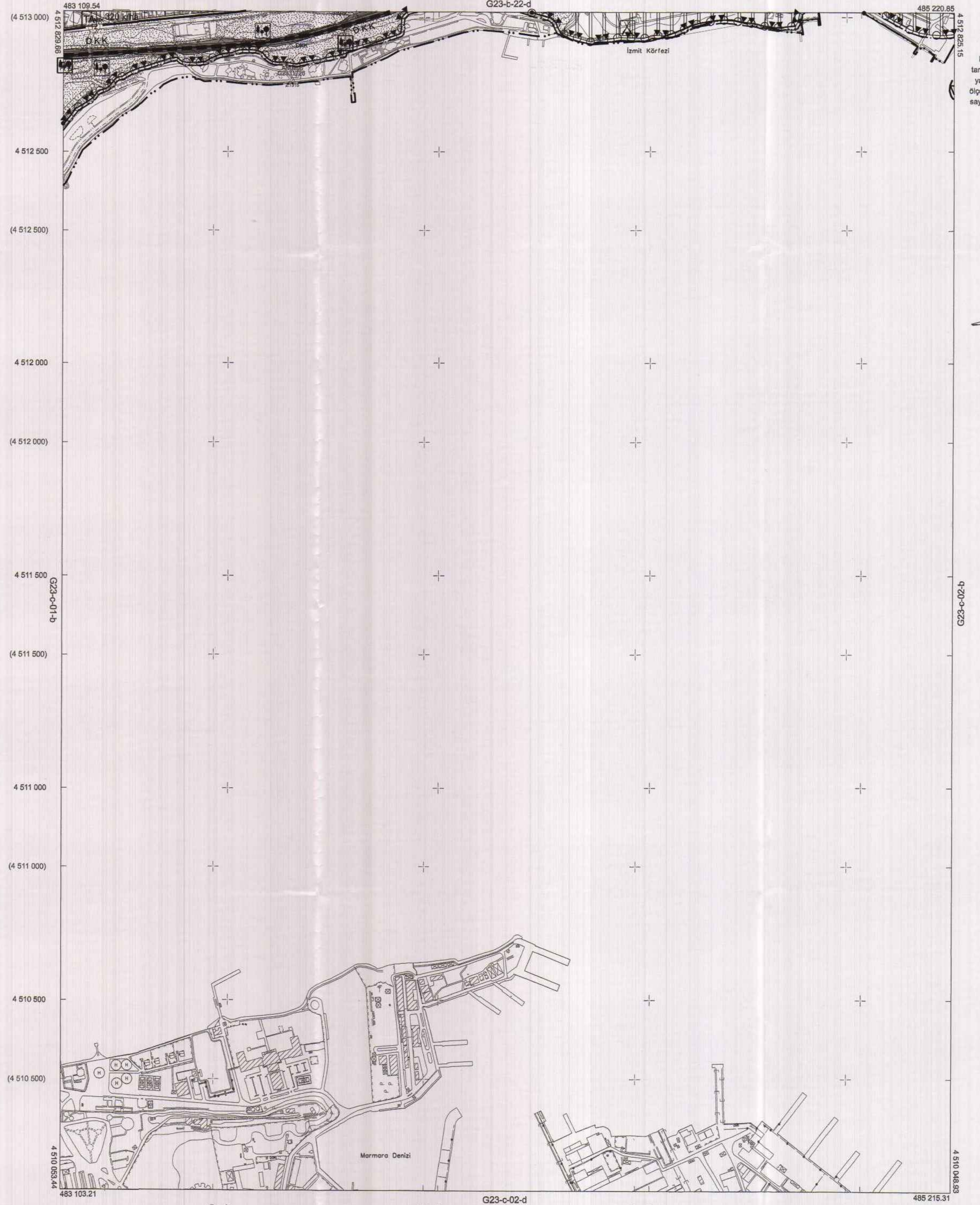

Kocaeli Büyükşehir Belediyesi
 tarafından Fotogrametrik yöntemle
 yapılmış Kocaeli İline alt 1/5000
 ölçekli sayısal Halihazır Harita 3194
 sayılı İmar Kanununun 7/a maddesine
 göre incelendi ve onandı.

18.03.2019



KOCAELİ-GÖLCÜK

G23-c-02-a

1:5000

Koordinatlar ve pafta bölünmesi en son güncellenmiş
 TUTGA'ya bağlı 2005.0 epochunda, GRS80 elipsoidi ve
 Transversal Mercator (TM) izdüşümünde düzenlenmiştir.

Haziran 2018 tarihinde çekilen renkli hava fotoğraflarından
 üretilmiştir.Yapılar saçak çizgileriyle gösterilmiştir.

Yüklenici Firma : KUTLUBEY HARİTA İNŞ.MÖH.SAN.TİC.A.Ş.

PROJE YÖNETİCİSİ

ALTAN ÇETİNKAYA
 Harita Mühendisi

KONTROL

DİLEK AYDIN

Harita Mühendisi

EŞREF AKIŞ

Harita Yüksek Mühendisi

PROJE YÖNETİCİSİ

HARİTA ŞUBE MÜDÜRÜ V.
 SERKAN ZİNUR
 Harita Yüksek Mühendisi

İlçesi : Derince
 Mahallesi/Köyü : -
 Pafta : G23b.21b
 Ada : -
 Parsel : -
 Konu : Yerleşime uygunluk verilerinin güncellenmesi
 Plan Ölçeği : 1/5000 ölçekli nazım imar planı

İmar ve Şehircilik Dairesi Başkanlığı tarafından hazırlanan uygulama imar planları 13.01.2022 tarihinde tarafınca kontrol edilmiştir.

İmar ve Şehircilik Dairesi Başkanlığı tarafından hazırlanan 09.12.2021 tarih ve 1845110 sayılı Daire Başkanlığı yazısı ile Büyükşehir Belediye Meclisince sunulan plandır.

Meclisince sunulan plandır.
 Osman SUNLUR
 İmar ve Şehircilik Dairesi Başkanı

Seval AYDÖREN
 Şehir Plancısı

Rahmi E. TÜMPALAY
 Şehir Planlama Şube Müdürü

Büyükşehir Belediye Meclisinin 16.12.2021 tarih ve 69 sayılı gündem maddesi olarak görüşülerek Komisyonumuzun tetkikine sunulan ve 24.12.2021 tarihli komisyon toplantısında karara bağlanan plandır.

Büyükşehir Belediye Meclisinin 13.01.2022 tarih ve 25 sayılı kararı ile onaylanan plandır.

Gökmen MENGÜÇ
 Başkan A.
 Genel Sekreter

Berna ABİŞ
 Katip Üye

Fatma Nur ÇELİK
 Katip Üye

Sadullah KELEŞ
 İmar ve Bayındırlık Komisyonu Başkanı

01					
06					
11	B				
16					
22	23	24	25		

KOCAELİ-KÖRFEZ

G23-b-21-b

ONAYLI PLAN

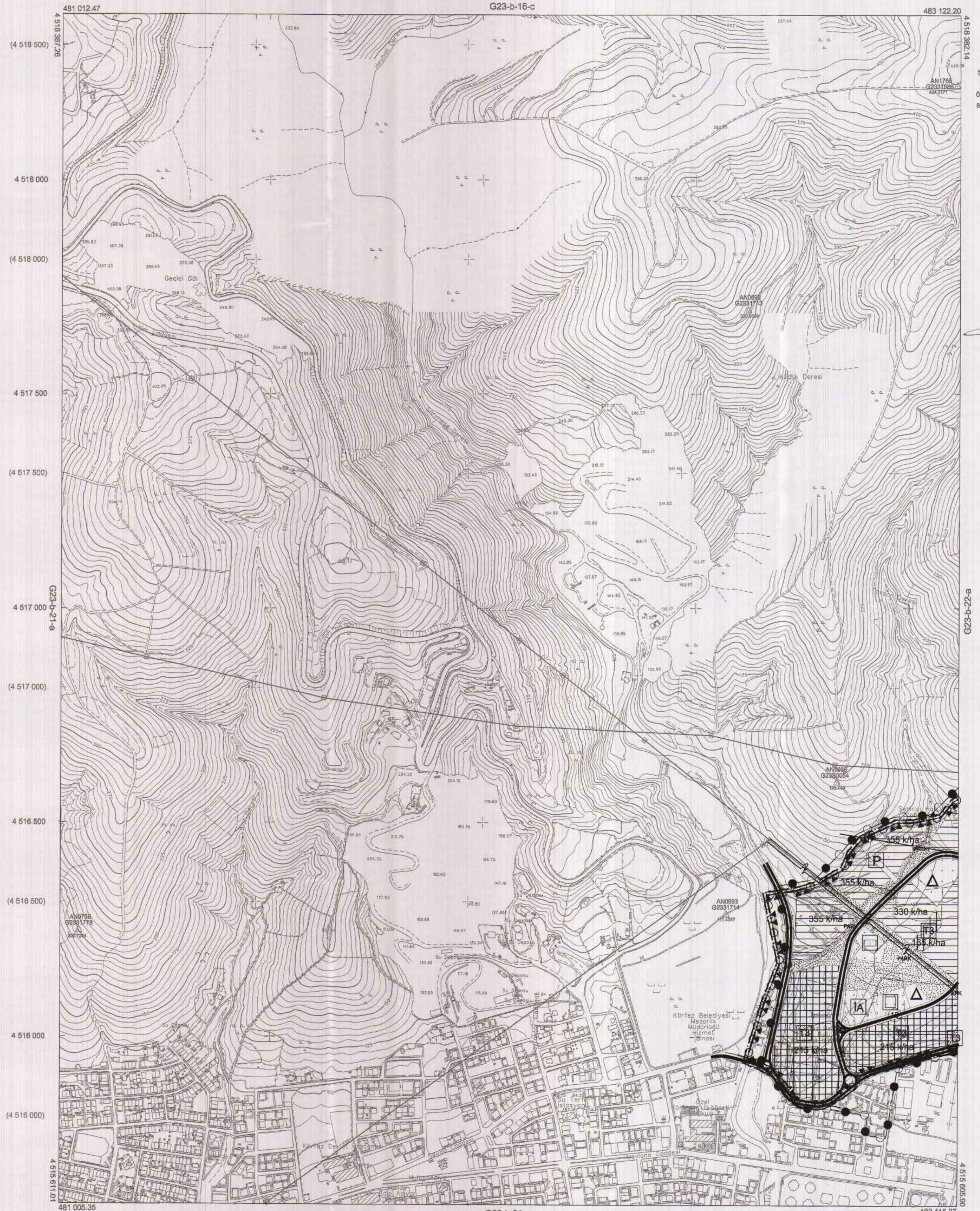

Kocaeli Büyükşehir Belediyesi tarafından Fotogrametrik yöntemle yapılmış Kocaeli İline ait 1/5000 ölçekli sayısal Halihazır Harita 3194 sayılı İmar Kanununun 7/a maddesine göre incelendi ve onandı.

18.03.2019



KOCAELİ-KÖRFEZ G23-b-21-b

Koordinatlar ve pafta bölünmesi en son güncellenmiş TUTGA'ya bağlı 2005.D epogunda, GRS80 elipsoidi ve Transversal Mercator (TM) izdüşümünde düzenlenmiştir.

Haziran 2018 tarihinde çekilen renkli hava fotoğraflarından detretilmiştir.Yapılar saçak çizgileriyle gösterilmiştir.

Yüklenici Firma : KUTLUBEY HARİTA İNŞ.MÖH.SAN.TİC.A.Ş.

PROJE YÖNETİCİSİ

ALTAN ÇETİNKAYA

Harita Mühendisi

1:5000

KONTROL

DİLEK AYDIN

Harita Mühendisi

EŞREF AKIŞ

Harita Yüksek Mühendisi

PROJE YÖNETİCİSİ

HARİTA ŞUBE MÜDÜRÜ V.

SERKAN ÖNÜR

Harita Yüksek Mühendisi

İlçesi : Derince
 Mahallesi/Köyü : -
 Pafta : G23b.22b
 Ada : -
 Parsel : -
 Konu : Yerleşme uygunluk verilerinin güncellenmesi
 Plan Ölçeği : 1/5000 ölçekli nazım imar planı

İmar ve Şehircilik Dairesi Başkanlığı tarafından hazırlanan uygulama imar planları 13.01.2022 tarihinde tarafsızca kontrol edilmiştir.

İmar ve Şehircilik Dairesi Başkanlığı tarafından hazırlanan 09.12.2021 tarih ve 1845110 sayılı Daire Başkanlığı yazısı ile Büyükşehir Belediye Meclisine sunulmuş planlardır.

Osman GÜNER
 İmar ve Şehircilik Dairesi Başkanı

Yılmaz SARAL
 Şehir Plancısı
 Seval GÖREN
 Şehir Plancısı
 Rahmi E. TÜMPALAY
 Şehir Planlama Şube Müdürü

Büyükşehir Belediye Meclisinin 16.12.2021 tarih ve 69 sayılı gündem maddesi olarak görüşülerek Komisyonumuzun tetsükline sunulan ve 24.12.2021 tarihli komisyon toplantısında karara bağlanan planlardır.

Büyükşehir Belediye Meclisinin 13.01.2022 tarih ve 25 sayılı kararı ile onaylanan planlardır.

Gökmen MENGÜÇ
 Başkan A.
 Berna ABİŞ
 Katip Üye
 Fatma Nur ÇELİK
 Katip Üye

Sadullah KELES
 İmar ve Bayındırlık Komisyon Başkanı

01					
06					
11	B				
16					
21	22	23	24	25	

KOCAELİ-DERİNCE

G23-b-22-b

ONAYLI PLAN

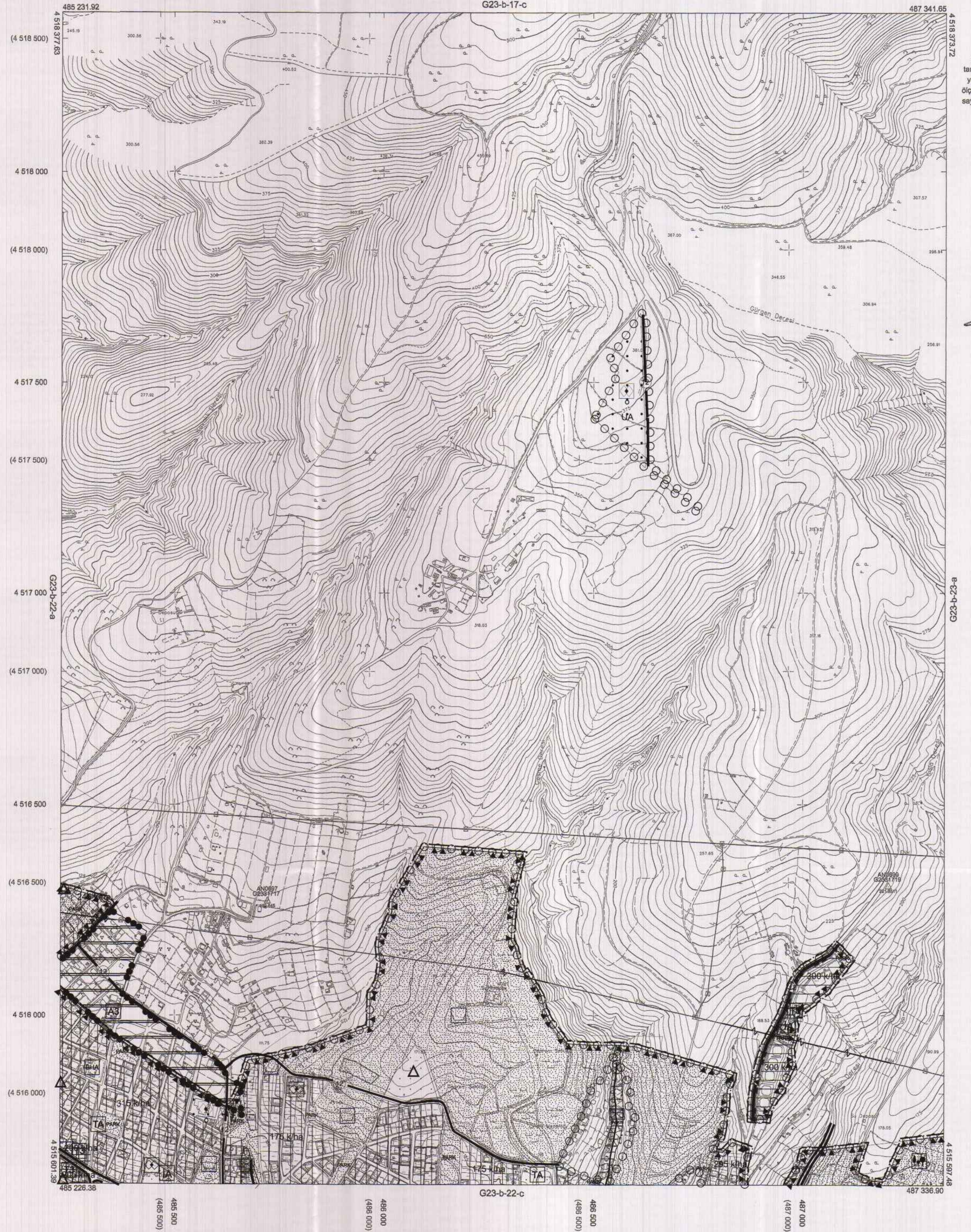

Kocaeli Büyükşehir Belediyesi tarafından Fotogrametrik yöntemle yapılan Kocaeli İline altı 1/5000 ölçekli sayısal Halihazır Harita 3194 sayılı İmar Kanununun 7/a maddesine göre incelendi ve onandı.

18.03.2019



KOCAELİ-DERİNCE G23-b-22-b

1:5000

Koordinatlar ve pafta bölümlemesi en son güncellenmiş TUTGA'ya bağlı 2005.0 epöğünde, GRS80 elipsoidi ve Transversal Mercator (TM) izdüşümünde düzenlenmiştir.

Haziran 2018 tarihinde çekilen renkli hava fotoğraflarından üretilmiştir.Yapılar sapak çizgileriyle gösterilmiştir.

Yüklenici Firma : KUTLUBEY HARİTA İNŞ.MÜH.SAN.TİC.A.Ş.

PROJE YONETİCİSİ

ALTAN ÇETİNKAYA
Harita Mühendisi

KONTROL

DİLEK AYDIN

Harita Mühendisi

EŞREF AKIŞ

Harita Yüksek Mühendisi

PROJE YONETİCİSİ

HARİTA ŞUBE MÜDÜRÜ V.

SERKAN OKUR

Harita Yüksek Mühendisi