

İlçesi : Başiskele
 Mahallesi/Köyü :
 Pafta : G24d.01a
 Ada :
 Parsel :
 Konu : B-5, B-6, B-10 nolu gelişme alanlarında
 yer alan yollar ve donatılar nazım
 imar planına aktarımı
 Plan Ölçeği : 1/5000 ölçekli nazım imar planı

İmar ve Şehircilik Dairesi Başkanlığı tarafından
 hazırlanan nazım imar planları 11.11.2021
 tarihinde tarafınca kontrol edilmiştir.

İmar ve Şehircilik Dairesi Başkanlığı tarafından
 hazırlanan 08.10.2021 tarih ve 1734268 sayılı
 Daire Başkanlığı yazısı ile Büyükşehir Belediye
 Meclisine sunulan planlardır.

Y. SARAL
 Şehir Plancısı
 Seval AYŞÖREN
 Şehir Plancısı
 Osman GÜNLER
 İmar ve Şehircilik Dairesi Başkanı
 Rahmi E. TÜMPALAY
 Şehir Planlama Şube Müdürü

Büyükşehir Belediye Meclisinin 14.10.2021 tarih
 ve 63 sayılı gündem maddesi olarak görüşülerek
 Komisyonumuzun tetkikine sunulan ve 20.10.2021
 tarihli komisyon toplantısında karara bağlanan planlardır.

Las

Büyükşehir Belediye Meclisinin 11.11.2021 tarih
 ve 525 sayılı kararı ile onaylanan planlardır.

Büyükşehir Belediye Başkanı
 Mustafa KILIÇ
 Başkan Yardımcısı
 Mustafa KILIÇ
 Başkan Yardımcısı
 Berna ABİS
 Katip Üye
 Fatma Nur ÇELİK
 Katip Üye

Büyükşehir Belediye Meclisinin 14.10.2021 tarih
 ve 63 sayılı gündem maddesi olarak görüşülerek
 Komisyonumuzun tetkikine sunulan ve 20.10.2021
 tarihli komisyon toplantısında karara bağlanan planlardır.

İmar ve Şehircilik Komisyon Başkanı

21	22	23	24	25	
06					
11	D				
16					
G	21	22	23	24	25

KOCAELİ-KARTEPE

G24-d-01-a

ONAYLI PLAN



Kocaeli Büyükşehir Belediyesi
 tarafından Fotogrametrik yöntemle
 yapılmış Kocaeli iline ait 1:5000
 ölçekli sayısal Halihazır Harita 3194
 sayılı İmar Kanununun 7/a maddesine
 göre inceleme ve onandı.

1803/2019



KOCAELİ-KARTEPE

G24-d-01-a

Koordinatlar ve pafta bölümlenmesi son güncellenmiş
 TUTGA'ya bağlı 2005.0 epojunda, URS80 ellipsoidal ve
 Transversal Mercator (TM) izdüşümünde düzenlenmiştir.

Haziran 2018 tarihinde çekilen renkli hava fotoğraflarından
 oluşturulmuş, yollar saçak çizgileriyle gösterilmiştir.

Yüklenici Firma : KUTLUBEY HARİTA İNŞA. MÜH. SAN. TİC. A.Ş.

PROJE YÖNETİCİSİ
 ALTAN ÇETİNKAYA
 Harita Mühendisi

KONTROL
 DİLEK AYDIN
 Harita Mühendisi

ESREF AKIŞ
 Harita Yüksek Mühendisi

PROJE YÖNETİCİSİ
 HARİTA ŞUBE MÜDÜRÜ V.
 SEKİCAN ÖZÜR
 Harita Yüksek Mühendisi

İlçesi : Başiskele
 Mahallesi/Köyü : -
 Pafta : G24-d-01-d
 Ada : -
 Parsel : -
 Konu : B-5, B-6, B-10 nolu gelişme alanlarında yer alan yollar ve donatılar nazım imar planına aktarımı
 Plan Ölçeği : 1/5000 ölçekli nazım imar planı

İmar ve Şehircilik Dairesi Başkanlığı tarafından hazırlanan nazım imar planları 11.11.2021 tarihinde tarafınca kontrol edilmiştir.

İmar ve Şehircilik Dairesi Başkanlığı tarafından hazırlanan 08.10.2021 tarih ve 1734268 sayılı Daire Başkanlığı yazısı ile Büyükşehir Belediye Meclisi'ne sunulan planlardır.

Y. YILMAZ
 Şehir Plancısı

Seval GÖREN
 Şehir Plancısı

Osman GÜNLER
 İmar ve Şehircilik Dairesi Başkanı

Rahmi E. TÜMPALAY
 Şehir Planlama Şube Müdürü

Büyükşehir Belediye Meclisinin 14.10.2021 tarih ve 63 sayılı gündem maddesi olarak görüşülen Komisyonumuzun tetkikine sunulan ve 20.10.2021 tarihli komisyon toplantısında karara bağlanan planlardır.

Büyükşehir Belediye Meclisinin 11.11.2021 tarih ve 525 sayılı kararı ile onaylanan planlardır.

Gökhan MENGÜC
 Başkan

Berna ABİS
 Katip Üye

Fatma Nur ÇELİK
 Katip Üye

Sadullah KELES
 İmar ve Bayındırlık Komisyon Başkanı



KOCAELİ-KARTEPE

G24-d-01-d

ONAYLI PLAN

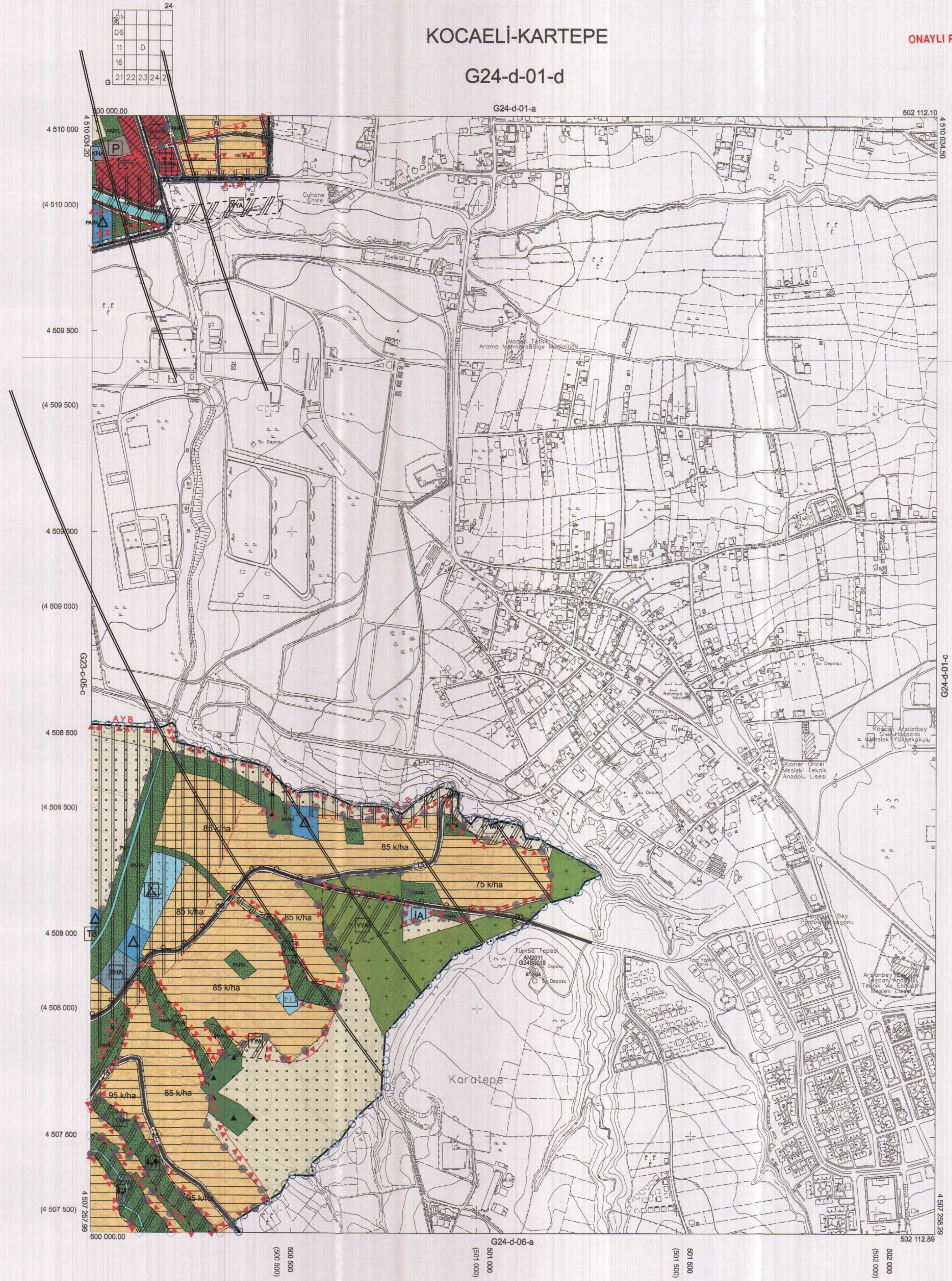

Kocaeli Büyükşehir Belediyesi tarafından Fotogrametrik yöntemle yapılan Kartepe İlçe 1/5000 ölçekli sayısal Harita 3194 sayılı İmar Kanununun 7/a maddesine göre incelendi ve onandı.

10/03/2019



Genel Sekreter Yardımcısı

KOCAELİ-KARTEPE G24-d-01-d

Koordinatlar ve pafta bölümlenmesi en son güncellenmiş TUTGA'ya bağlı 2005.0 epoğunda, GRS80 ellipsoidi ve Transversal Mercator (TM) izdüşümünde düzenlenmiştir.

Haziran 2018 tarihinde çekilen renkli hava fotoğraflarından üretilmiştir.Yapılar saçak çizgileriyle gösterilmiştir.

Yüklenici Firma : KUTLUBEY HARİTA İNŞ.MOH.SAN.TİC.A.Ş.

PROJE YÖNETİCİSİ

ALTAN ÇETİNKAYA
 Harita Mühendisi

KONTROL

DİLEK AYDIN

Harita Mühendisi

EŞREF AKIŞ

Harita Yüksek Mühendisi

PROJE YÖNETİCİSİ

HARİTA ŞUBE MÜDÜRÜ V.
 SERKAN ÖZDİR
 Harita Yüksek Mühendisi

1:5000

İlçesi : Başiskele
 Mahallesi/Köyü : -
 Pafta : G23-c-10b
 Ada : -
 Parsel : -
 Konu : B-5, B-6, B-10 nolu gelişme alanlarında yer alan yollar ve donatılar nazım imar planına aktarımı
 Plan Ölçeği : 1/5000 ölçekli nazım imar planı

İmar ve Şehircilik Dairesi Başkanlığı tarafından hazırlanan nazım imar planları 11.11.2021 tarihinde tarafınca kontrol edilmiştir.

İmar ve Şehircilik Dairesi Başkanlığı tarafından hazırlanan nazım imar planları 08.10.2021 tarih ve 1734268 sayılı Daire Başkanlığı yazısı ile Büyükşehir Belediye Meclisine sunulmuş planlardır.

Yılmaz SARAL
Şehir Plancısı

Seval RYGÖREN
Şehir Plancısı

Osman GÜNLER
İmar ve Şehircilik Dairesi Başkanı

Rahmi E. TÜMPALAY
Şehir Planlama Şube Müdürü

Büyükşehir Belediye Meclisinin 14.10.2021 tarih ve 63 sayılı gündem maddesi olarak görüşülerek Komisyonumuzun tetkikine sunulan ve 20.10.2021 tarihli komisyon toplantısında karara bağlanan planlar

Büyükşehir Belediye Meclisinin 11.11.2021 tarih ve 525 sayılı kararı ile onaylanan planlardır.

Gökmen MENGÜÇ
Başkan

Berna ABİS
Kasım Üye

Fatma Nur ÇELİK
Kasım Üye

Sadıullah KOCAS
İmar ve Bayındırlık Komisyonu Başkanı

Gökmen MENGÜÇ
Başkan

Berna ABİS
Kasım Üye

Fatma Nur ÇELİK
Kasım Üye

01					23
06					10
11	C				
16					
21	22	23	24	25	

KOCAELİ-BAŞISKELE

G23-c-10-b

ONAYLI PLAN

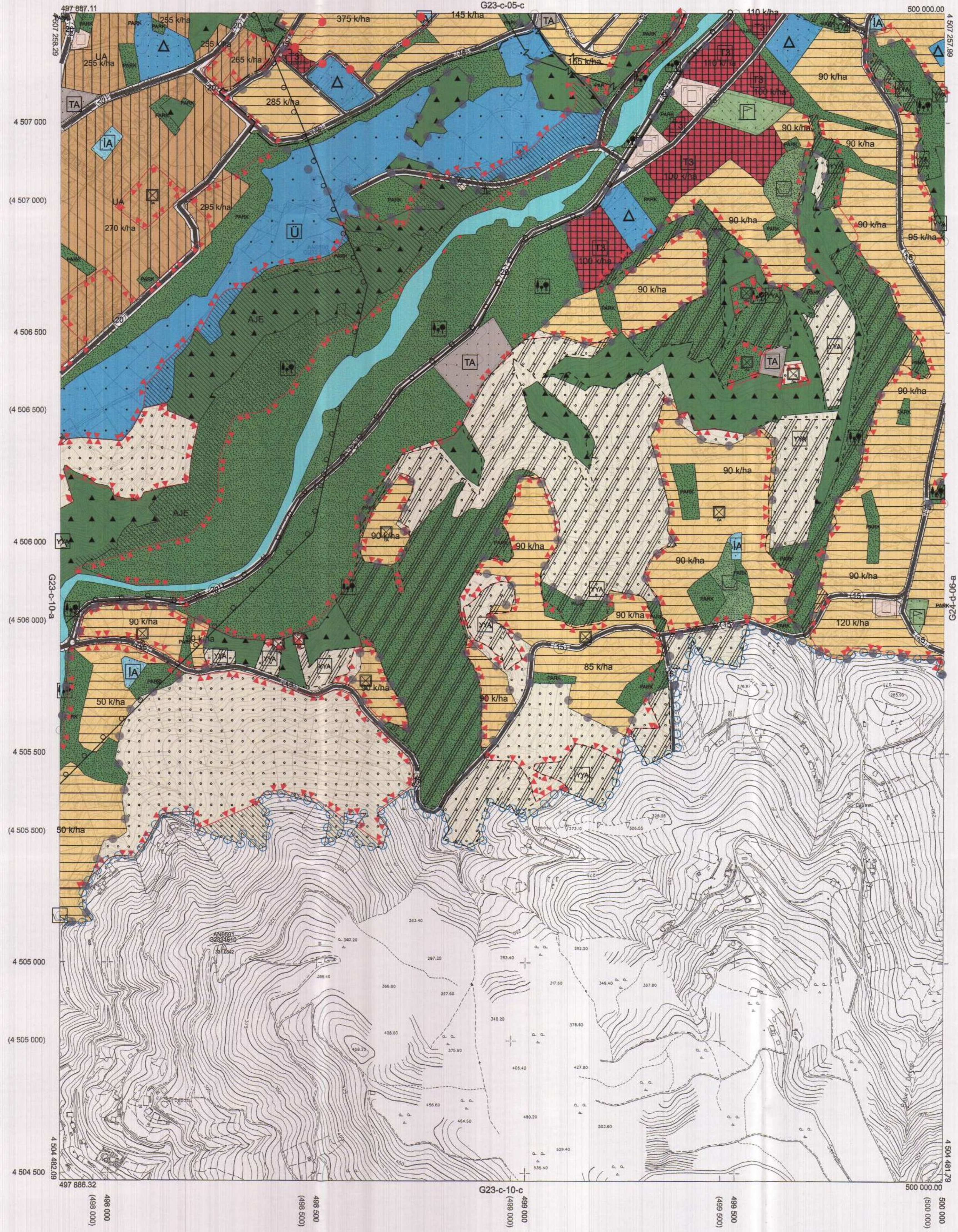

Kocaeli Büyükşehir Belediyesi tarafından Fotogrametrik yöntemle yapılmış Kocaeli İline ait 1/5000 ölçekli sayısal Halihazır Harita 3194 sayılı İmar Kanununun 7/a maddesine göre incelendi ve onandı.

18.03.2019



KOCAELİ-BAŞISKELE

G23-c-10-b

Koordinatlar ve pafta bölümlenmesi en son güncellenmiş TUTGA'ya bağlı 2005.0 epöğünde, GRS80 elipsoidi ve Transversal Mercator (TM) izdüşümünde düzenlenmiştir.

Haziran 2018 tarihinde çekilen renkli hava fotoğraflarından üretilmiştir. Yapılar saçak çizgileriyle gösterilmiştir.

Yüklenici Firma : KUTLUBEY HARİTA İNŞ.MÜH.SAN.TİC.A.Ş.

PROJE YÖNETİCİSİ

ALTAN ÇETİNKAYA
Harita Mühendisi

KONTROL

DİLEK AYDIN

Harita Mühendisi

EŞREF AKIŞ

Harita Yüksek Mühendisi

PROJE YÖNETİCİSİ

HARİTA ŞUBE MÜDÜRÜ V.
SERKAN ZKUR

Harita Yüksek Mühendisi

İlçesi : Başiskele
 Mahallesi/Köyü : -
 Pafta : G23c-05c
 Ada : -
 Parsel : -
 Konu : B-5, B-6, B-10 nolu gelişme alanlarında yer alan yollar ve donatıların nazım imar planına aktarımı
 Plan Ölçeği : 1/5000 ölçekli nazım imar planı

İmar ve Şehircilik Dairesi Başkanlığı tarafından hazırlanan nazım imar planları 11.11.2021 tarihinde tarafınca kontrol edilmiştir.

İmar ve Şehircilik Dairesi Başkanlığı tarafından hazırlanan 08.10.2021 tarih ve 1734268 sayılı Daire Başkanlığı yazısı ile Büyükşehir Belediye Meclisine sunulmuştur.

Yılmaz SARAL
 Şehir Plancısı

Seval AYGÖREN
 Şehir Plancısı

Osman GÜNLER
 İmar ve Şehircilik Dairesi Başkanı

Rahmi E. TÜMPALAY
 Şehir Planlama Şube Müdürü

Büyükşehir Belediye Meclisinin 14.10.2021 tarih ve 63 sayılı gündem maddesi olarak görüşülerek Komisyonumuzun tetkikine sunulan ve 20.10.2021 tarihli komisyon toplantısının karara bağlanan planıdır.

Büyükşehir Belediye Meclisinin 11.11.2021 tarih 525 sayılı kararı ile onaylanan planıdır.

Gökmen YEMENÇİ
 Başkan Yardımcısı
 Genel Sekreter

Berna AKİŞ
 Başkan Yardımcısı
 Katip Üye

Şükrullah KETİL
 İmar ve Bayındırlık Komisyon Başkanı

KOCAELİ-BAŞİSKELE

G23-c-05-c

ONAYLI PLAN

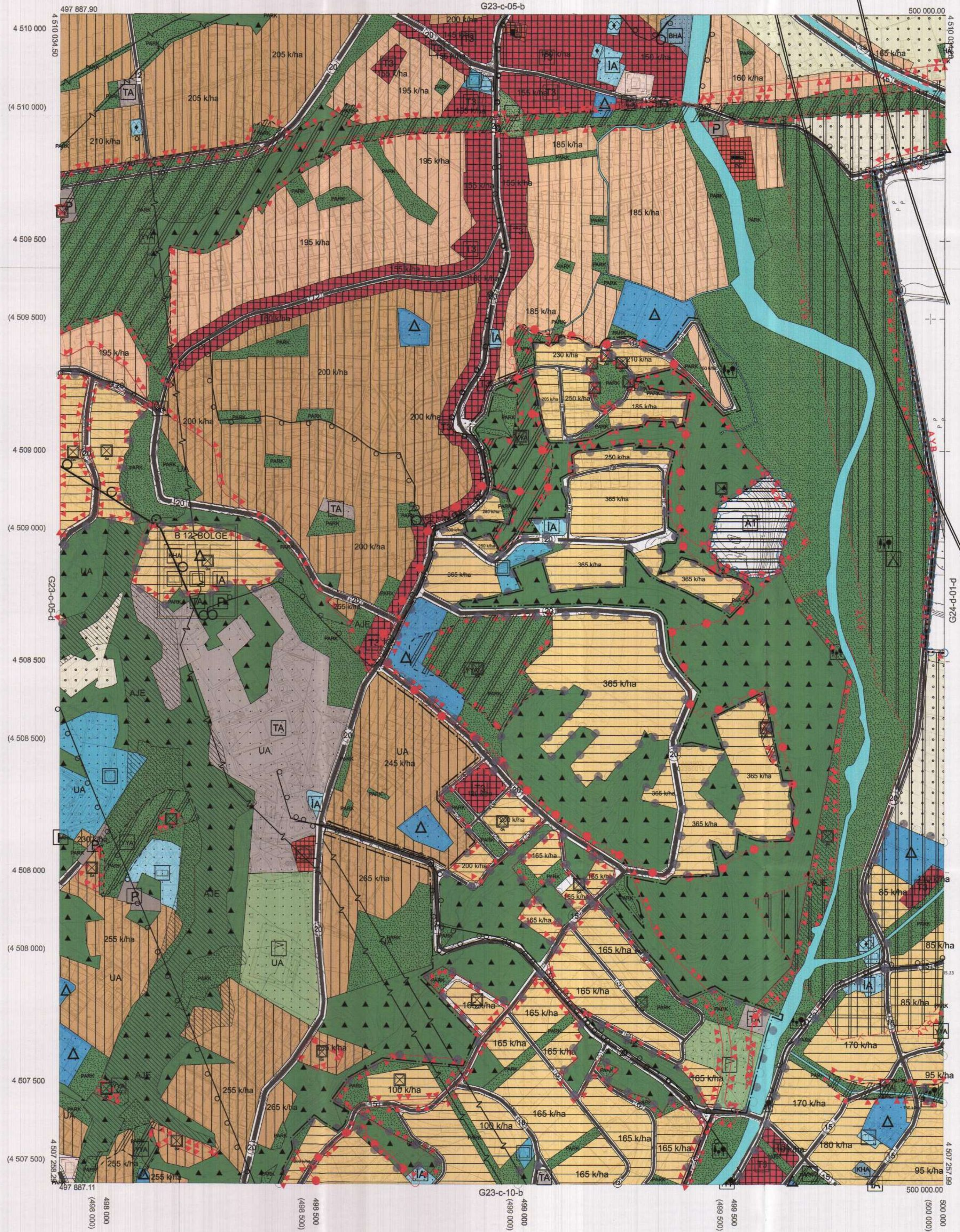

Kocaeli Büyükşehir Belediyesi tarafından Fotogrametrik yöntemle yapılan Kocaeli İline alt 1/5000 ölçekli sayısal Halihazır Harita 3194 sayılı İmar Kanununun 7/a maddesine göre incelendi ve onandı.

18/3/2019



KOCAELİ-BAŞİSKELE

G23-c-05-c

Koordinatlar ve pafta bölümlenmesi en son güncellenmiş TUTGA'ya bağlı 2005.0 epoğunda, GRS80 elipsoidi ve Transversal Mercator (TM) izdüşümünde düzenlenmiştir.

Haziran 2018 tarihinde çekilen renkli hava fotoğraflarından üretilmiştir. Yapılar saçak çizgileriyle gösterilmiştir.

Yüklenici Firma : KUTLUBEY HARİTA İNŞ. MOH. SAN. TİC. A.Ş.

PROJE YÖNETİCİSİ

ALTAN ÇETİNKAYA
Harita Mühendisi

KONTROL

DİLEK AYDIN

Harita Mühendisi

EŞREF AKIŞ

Harita Yüksek Mühendisi

PROJE YÖNETİCİSİ

HARİTA ŞUBE MÜDÜRÜ V.
SERKAN ÖNÜR
Harita Yüksek Mühendisi

1:5000